

VEREINFACHTE ÄNDERUNG BEBAUUNGSPLAN BREITENE GEMARKUNG ESPASINGEN FLST. 1860 und 1863

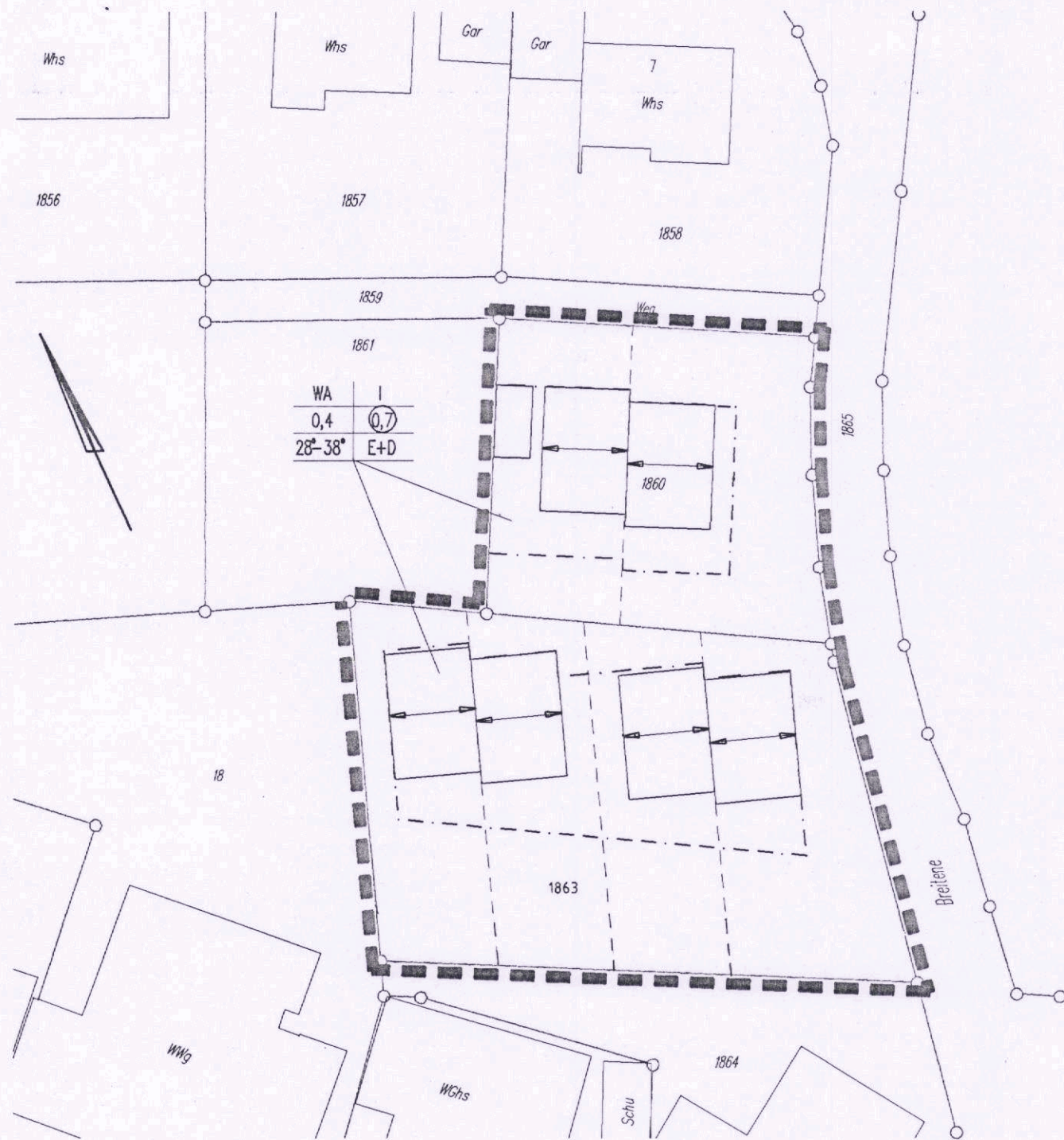

STOCKACH, DEN 25.09.00

Zeichenerklärung

- WA Allgemeines Wohngebiet
- I Zahl der Vollgeschosse
- 0,4 Grundflächenzahl
- 0,7 Geschossflächenzahl
- 28-38° Dachneigung
- E + D Einzel- und Doppelhäuser sind zulässig

Grenze des räumlichen Geltungsbereiches des Bebauungsplanes

Baugrenze

Firstrichtung

Baugebiet	Zahl der Vollgeschosse
Grundflächenzahl	Geschossflächenzahl
Dachneigung	Bauweise

1 Planbearbeiter Stadtbauamt Stockach Stockach, den 21.12.2000 Stadtbaumeister	2 Aufstellungsbeschuß des Bebauungsplanes nach § 2 Abs. 1 BauGB vom 04.10.2000
3 Anhörung der Betroffenen öffentliche Auslegung vom 30.10.2000 bis 30.11.2000	4 Beschluß als Satzung am 20.12.2000
5 Inkrafttreten öffentliche Bekanntmachung am 19.1.2001 durch Amtsblatt	



vereinfachte Änderung des Bebauungsplans



„Breitene“
Stadtteil Espasingen



Maßstab 1 : 500

Gefertigt: ..25.09.2000....., Geändert:

Beschlossen vom Gemeinderat in seiner Sitzung am 20.12.2000.
Die bundes- und landesrechtlichen Verfahrens- und Formvorschriften wurden beachtet.

Stockach, den 21.12.2000



Stolz, Bürgermeister