Breitbandberatung Baden-Württemberg

Beratung | Planung | Projektleitung | Schulung

Markterkundungsverfahren der Stadt Stockach

Erstellt durch: Breitbandberatung Baden-Württemberg
Jürgen Herrmann
E-Mail: jh@breitbandberatung-bw.de
Mobil: (0152) 53420196

Markterkundungsverfahren:

Übersicht Ist-Versorgung, alle Technologien, 30 Mbit/s

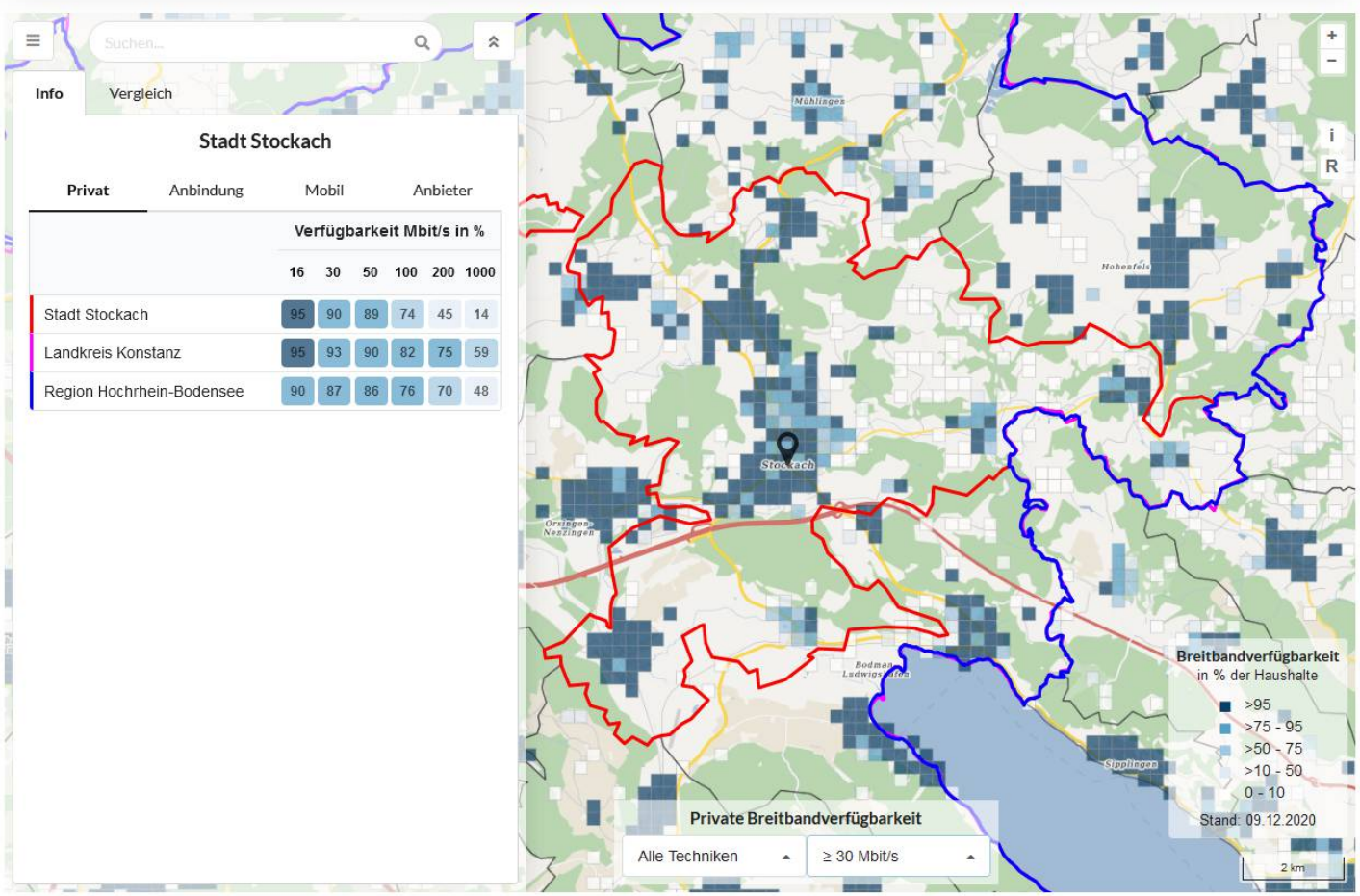

Markterkundungsverfahren:

Übersicht Ist-Versorgung, leitungsgebunden, 30 Mbit/s

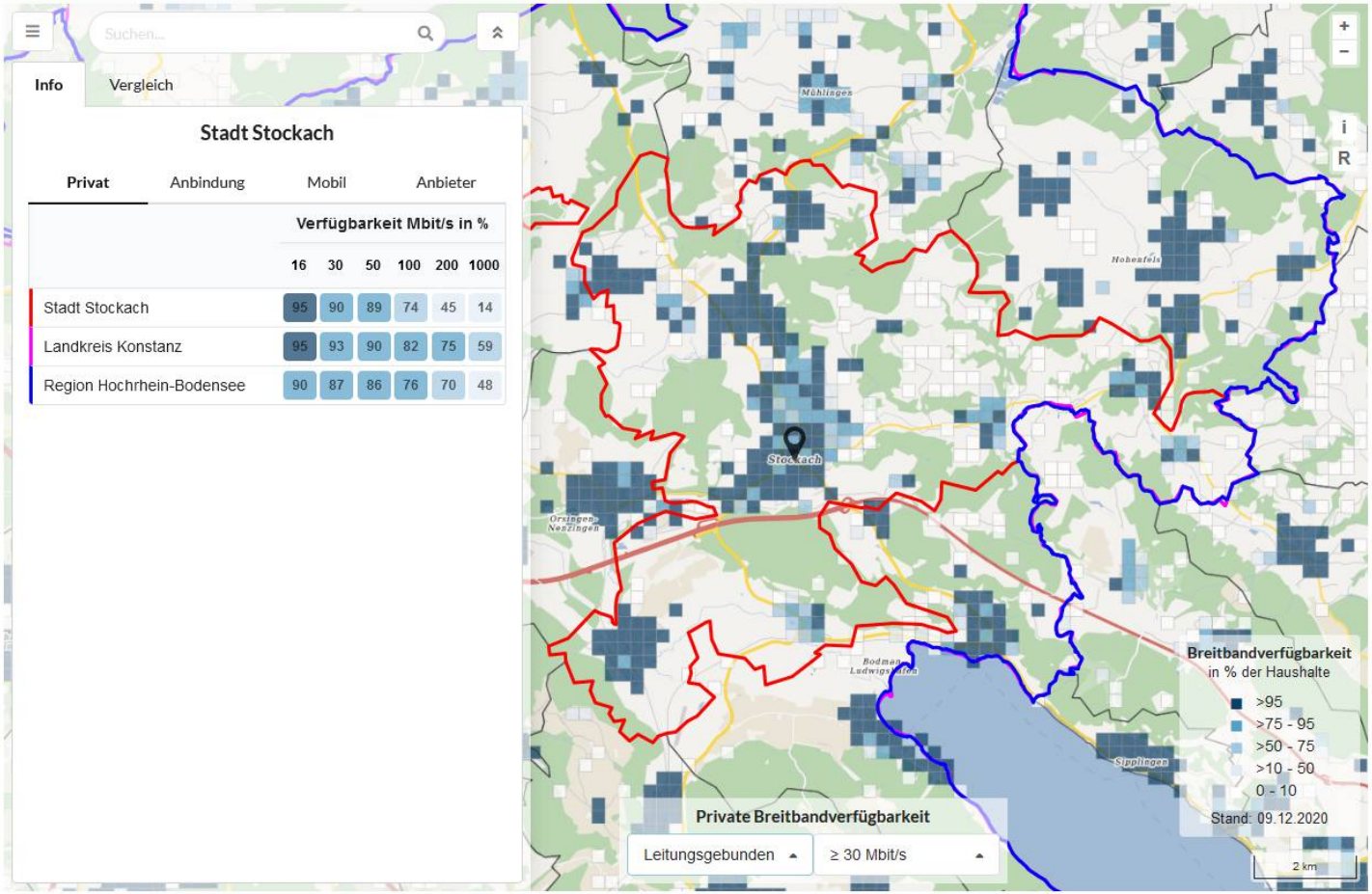

Markterkundungsverfahren:
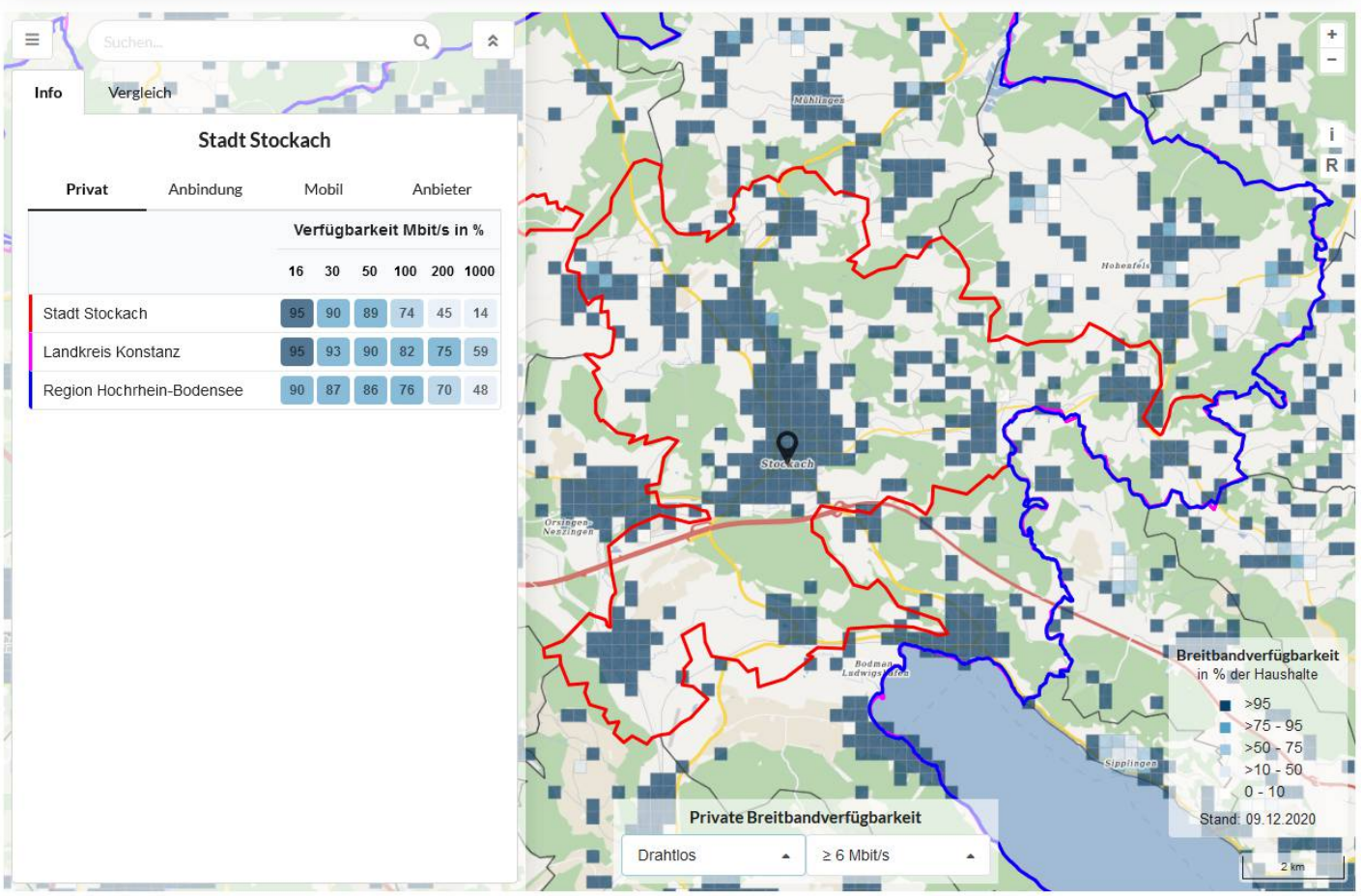
Übersicht Ist-Versorgung, drahtlos, 6 Mbit/s