STOCKACH INFORMIERT

Nr. 26 / 2020

Freitag, den 26. Juni 2020

INHALT

Aktuelle Stadtinformationen 2
Veranstaltungen 5
Vereinsmitteilungen 7
Aus den Stadtteilen 8
Kirchliche Nachrichten 10

Krämermarkt

am Donnerstag, 2. Juli
von 8 bis 18 Uhr
in und bei der Hauptstraße

Abstandsregeln einhalten!

AMTLICHES MITTEILUNGSBLATT DER STADT STOCKACH MIT DEN STADTTEILEN

ESPASINGEN
HINDELWANGEN
HOPPETENZELL
MAHLSPÜREN I.H.
MAHLSPÜREN I.T.
SEELFINGEN
RAITHASLACH
WAHLWIES
WINTERSPÜREN
ZIZENHAUSEN

Stadtinformation

Rathaus [i]

Stadtverwaltung

Anschrift
Adenauer Straße 4, 78333 Stockach

Telefonzentrale	07771 802-0
Zentrales Fax	07771 802-8000
Homepage	www.stockach.de
E-Mail	post@stockach.de
Öffnungszeiten	
Mo. – Fr.	08.00 - 12.00 Uhr
Mo. u. Mi.	14.00 - 16.00 Uhr
Do.	14.00 - 19.00 Uhr

Bürgeramt

Tel.	07771 802-222
Fax	07771 802-8888
E-Mail	buergeramt@stockach.de
Öffnungszeiten	
Mo. – Mi.	08.00 - 12.00 Uhr
	14.00 - 16.30 Uhr
Do.	08.00 - 19.00 Uhr
Fr.	08.00 - 12.00 Uhr

Stockach informiert

Tel.	07771 802-153
Fax	07771 802-290
E-Mail	sto-info@stockach.de

Redaktionsschluss
Montag, 10 Uhr (Ausnahmen, z.B. bei Feiertagen, werden bekannt gegeben)

Einrichtungen im Rathaus

Landratsamt, KFZ-Zulassungsstelle
Tel.: 07531 800-2833
Fax: 07531 800-2849
Zulassungsstellestockach@LRAKN.de
Termine bei allen Zulassungsstellen nur mit vorheriger Online-Terminreservierung möglich!
eingeschränkt geöffnet
Mo. – Fr. 8.00 – 12.00 Uhr
Online-Terminreservierung unter:
https://www.lrakn.de
(unter „Online-Dienste“ „KFZ-Wesen“ anklicken) !

Bundesagentur für Arbeit
Die Jobcenter, Arbeitsagenturen und Familienkassen sind derzeit für den Publikumsverkehr geschlossen. Wir sind aber weiterhin für Sie da!
Stockach@arbeitsagentur.de
+49 7531585700
0800 4 5555-00(Arbeitnehmer)*
0800 4 5555-20(Arbeitgeber)*
*Dieser Anruf ist für Sie kostenfrei.

Jobcenter-Landkreis-Konstanz@jobcenter-ge.de
+49 753136336800
+49 7531 36336-0

Familienkasse-Baden-Wuerttemberg-Ost@arbeitsagentur.de
0800 4 5555-30
(Fragen zu Kindergeld/Kinderzuschlag)*
0800 4 5555-33 (Auszahlungstermine)*
*Dieser Anruf ist für Sie kostenfrei.

Deutsche Rentenversicherung
Beratung zur Zeit ausschließlich telefonisch
Montag bis Mittwoch von 8 bis 16 Uhr,
Donnerstag 8 bis 18 Uhr und
Freitag von 8 bis 12 Uhr
Tel. 07731 822710 (Regionalstelle Konstanz, Singen)

Rentenberatung, Herr Blässing
Ehrenamtlicher Versichertenberater
am 1. und 3. Montag im Monat von 14-18 Uhr
im Rathaus Stockach, Zimmer 38, 1. OG
Voranmeldung unter Tel. 07771 920949
albert.blaessing@gmx.de

BARMER
Tel.: 0800333004308-340,
Sprechzeit Zimmer 38, 1. OG (ab 06.07.)
1. Montag im Monat 08.15 - 12.15 Uhr

Pflegestützpunkt des Landkreises
Ansprechpartner für Stockach: Pia Faller
Terminvereinbarung telefonisch oder Mail
Tel.: 07531 800 - 2602
E-Mail: psp@LRAKN.de
Pia.Faller@LRAKN.de

Kulturzentrum Altes Forstamt

Anschrift
Salmannsweiler Straße 1, 78333 Stockach
neue Öffnungszeiten ab 29. Juni

Stadtbücherei

Tel.	07771 802-305
Fax	07771 802-311
E-Mail	stadtbuecherei@stockach.de
Öffnungszeiten:	
Di. - Fr.	10.00 - 12.00 Uhr
Dr. - Fr.	13.00 - 17.00 Uhr
Sa.	10.00 - 13.00 Uhr

Tourist-Info

Tel.	07771 802-300
Fax	07771 802-311
E-Mail	tourist-info@stockach.de
Öffnungszeiten	
Mo. - Fr.	10.00 - 12.00 Uhr
Di. - Fr.	13.00 - 17.00 Uhr
Sa.	10.00 - 13.00 Uhr

Stadtmuseum

Tel.	07771 802-303
Fax:	07771 802-313
E-Mail:	stadtmuseum@stockach.de
Di. - Fr.	10.00 - 12.00 Uhr
Di. - Fr.	13.00 - 17.00 Uhr
Sa.	10.00 - 13.00 Uhr

Sonstige Einrichtungen

Freibad Stockach

Winterspürer Straße
78333 Stockach
Tel. 07771 915 580
eingeschränkte Öffnungszeiten:
täglich von 07:00 bis 10:00 Uhr,
11:00 bis 15:00 Uhr,
16:00 bis 20:00 Uhr.
Eintritt nur mit **Online-Ticket** nach vorheriger Buchung über die Internetseite
www.stadtwerke-stockach.de/freibad.html.

Jugendkulturzentrum am Kreisel

Heinrich-Fahr-Str. 31, Tel. 07771 929331
Öffnungszeiten:
Di. [illegible] Uhr
Mi. 15.00 - 19.00 Uhr

GESCHLOSSEN

Stadtjugendpflege

Stadtjugendpfleger Frank Dei
Tel. 07771 802189
E-Mail: f.dei@stockach.de

Schulsozialarbeit

Schulverbund Nellenburg/Werkrealschule – Margerit Haas Goldäckerschule
E-Mail: m.haas@stockach.de

Schulverbund Nellenburg/Realschule – Petra Brinkmann
E-Mail: p.brinkmann@stockach.de

Nellenburg-Gymnasium – Angelika Winter
E-Mail: a.winter@stockach.de

Grundschulen - Susanne Fricke
E-Mail: s.fricke@stockach.de

Stadtwerke Stockach GmbH

Ablaßwiesen 8, Tel. 07771 915- 0
Fax: 915-111

Öffnungszeiten:	
Mo. – Mi.	8.00 - 12.30 Uhr
und	13.30 - 16.00 Uhr
Do.	8.00 - 12.30 Uhr
und	13.30 - 18.00 Uhr
Fr.	8.00 - 12.30 Uhr

Impressum

Herausgeber: Stadt Stockach, Postfach 1261, 78329 Stockach; Verantwortlich für den redaktionellen Teil: Bürgermeister Rainer Stolz; Redaktion: Cornelia Giebler, Hauptamt, Telefon 07771 802-153, Telefax 07771 802-290, E-Mail: sto-info@stockach.de; Für den Anzeigenteil/ Druck: Primo-Verlag Anton Stähle GmbH & Co. KG, Meßkircher Straße 45, 78333 Stockach, Telefon: 07771 9317-11; Telefax: 9317-40, E-Mail: anzeigen@primo-stockach.de, Homepage: www.primo-stockach.de
Verantwortlich für die Verteilung: Primo-Verlag Stockach, Telefon 07771/931748, E-Mail: vertrieb@primo-stockach.de

Notrufe [+]

Feuerwehr und Rettungsdienst 112
Krankentransport 19222
Polizei 110
Krankenhaus Stockach 07771 803-0
Polizeirevier 07771 93910
Ärztlicher Notfalldienst 116 117
Kinderärztlicher Notfalldienst: 116 117
Zahnärztl. Notrufnummer 0180 3 22255525
Notfallfaxnummer für hör- und sprachgeschädigte Menschen 112
Zusätzlich über die Rettungleitstelle Radolfzell 07732 9460128

THW-Technisches Hilfswerk 07771 64898-0
Tierschutzverein Stockach (Fundtiere) 0171 6011277
Giftnotrufzentrale 0761 19240
Bereitschaftsdienst
Gasversorgung 07771 91 55 11
Energie- und Wasserversorgung 07771 91 55 22
Telecab Bückeberg ..... Tel. 05722/2819280
Kabelfernsehen Hindelwangen ..... Fax 05722/2819282
Tierarzt
Der Tierarzt-Notdienst ist bei Ihrem Haustierarzt zu erfragen (Anrufbeantworter).

Abfall – Entsorgung

Fragen zur Abfallentsorgung und Wertstofftrennung beantwortet Frau Helbling, Rathaus Stockach, Tel. 07771 802-146 und das Umweltzentrum Stockach, Tel. 07771 4999.
Mit der Müllmann App vergessen Sie keinen Müll-Termin mehr!
https://www.muellmann-app.de/

- **Biomüll – braune Tonne**

Abfuhrtermine:
in den Stadtteilen: Montag, 29.06.2020
in der Kernstadt: Dienstag, 30.06.2020

- **Restmüll – graue Tonne**

Nächste Abfuhr:
in den Stadtteilen: Montag, 06.07.2020
in der Kernstadt: Dienstag, 07.07.2020

- **Altpapier - blaue Tonne**

Nächste Abfuhr:
in den Stadtteilen: Montag, 13.07.2020
in der Kernstadt: Dienstag, 14.07.2020

Die Leerung der Mülltonnen beginnt in den Ortsteilen und der Kernstadt um 6.00 Uhr mit mehreren Fahrzeugen. Also bitte die Mülltonnen immer bis 6.00 Uhr bereitstellen.

- **Gelbe Säcke**

Nächste Abfuhr:
im Bezirk 1: Mittwoch, 22.07.2020
im Bezirk 2: Donnerstag, 23.07.2020
im Bezirk 3: Freitag, 24.07.2020

Bezirk 1: Espasingen, Hindelwangen (incl. Meßkircher Str., Nellenbadstr., Stegwiesen und Höllstr.), Mahlspüren i.T., Seelfingen, Wahlwies (incl. Am Hardtring und Krottenbühlstr.) und Winterspüren
Bezirk 2: Hoppetenzell, Mahlspüren i. H., Raithaslach, Zizenhausen und Kernstadt II (Alemannenstr., Alois-Mutz-Str., Am Rosenberg, Berliner Str., Danziger Str., Dresdener Str., Geschwister-Scholl-Str., Gießereistr., Graf-Mangold-Str., Haitachweg, Heinrich-Fahr-Str., Jacques-Schiesser-Str., Jakobsgutweg, Johann-Glatt-Str., Kindergartenstr., Königsberger Str., Mainaustr., Nellenburgstr., Nenzinger Str., Radolfzeller Str., Reiserweg)
Bezirk 3: Kernstadt ohne Kernstadt II (siehe oben)

- **Grünschnittannahme**

Grünschnittannahme bei der USG Umwelt Service, Lochacker 3, Stockach
Donnerstag: 9-12 Uhr
Freitag: 9-12 Uhr und 15-17 Uhr
Samstag: 9-12 Uhr

- **Wertstoffhof**

Der Wertstoffhof der Stadt Stockach, Stegwiesen 7, neben dem Städtischen Bauhof ist am Mittwoch und Freitag von 16.00 bis 18.00 Uhr und am Samstag von 9.00 bis 13.00 Uhr, also zu den üblichen Öffnungszeiten, geöffnet. Es herrschen jedoch **Regeln** an die sich jeder Besucher halten muss:
- Es dürfen maximal 2 Besucher gleichzeitig den Hof besuchen!
- Ein Sicherheitsabstand von 2m zu jeder Person sollte eingehalten werden.

Vielen Dank für Ihr Verständnis!
Berechtigt zur Abgabe sind nur die Bürger der Stadt Stockach. **Bitte Ausweis mitbringen** und bei Verlangen zeigen.
Wertstoffe sind Altstoffe, die zu Recyclingprodukten weiterverarbeitet werden können, zum Beispiel CDs, Energiesparlampen, Altglas, Altkleider und Schuhe, Altmetall, Altpapier und Pappe, Styropor (kein Dämm- und Baustyropor) sowie Elektrogeräte (Haushaltskleingeräte wie IT Geräte, Bildschirme, jedoch **keine Haushaltsgroßgeräte**, wie z.B. Waschmaschine, Herde).
Achtung: Es können nur Flaschen als Altglas dort abgegeben werden.
Aus datenschutzrechtlichen Gründen können **keine Handys** mehr abgegeben werden.

- **Altholzabfuhr**

im Bezirk 1: Mittwoch, 08.07.2020
im Bezirk 2: Donnerstag, 09.07.2020
im Bezirk 3: Freitag, 10.07.2020
Zum Altholz gehören nur Möbel und Möbelteile **aus dem Innenbereich**. Holz aus dem Außenbereich (Gartenzäune, alte Hasenställe, Gartenmöbel) sowie Bauholz (Fenster, Türen, Holzpaletten) gehören **nicht** zum Altholz.

- **Sperrgutabfuhr**

im Bezirk 1: Montag, 13.07.2020
im Bezirk 2: Dienstag, 14.07.2020
im Bezirk 3: Mittwoch, 15.07.2020
Zum Sperrgut gehören:
sperrige Hausratsgegenstände, die aufgrund ihrer Größe (nicht Menge) nicht in das Restmüllgefäß passen, z. B. alte Sessel, Teppiche, Matratzen o.ä., wobei Einzelteile eine Länge von 2 Metern und ein Gewicht von 70 kg nicht überschreiten dürfen. Abgabemenge 1-2 m^3 (haushaltüblich)
Nicht zum Sperrgut gehören wiederverwertbare Altstoffe, Schrott, Elektronikschrott, Kühlgeräte, Altreifen, Hausmüll, Altholz, Grünabfälle sowie Teile aus Umbauarbeiten.

Märkte & Börsen

- **Bauern- und Wochenmarkt**

Der Bauern- und Wochenmarkt in Stockach mit Produkten aus der heimischen Landwirtschaft ist in der Regel freitags von 14 bis 17 Uhr und der Wochenmarkt am Dienstagvormittag auf dem Gustav-Hammer-Platz.

- **Möbelbörse – zu verschenken**

Anzeigen für die Möbelbörse werden am Dienstag zwischen 8.00 und 12.00 Uhr und am Mittwoch zwischen 14.00 und 18.00 Uhr beim Umweltzentrum Stockach, Tel.: 07771 4999, entgegen genommen.
- Großes Schlafsofa
- Doppelbett 2 m x 1,80 m, Eiche hell, auch als Einzelbett nutzbar
- Wäschekommode, Eiche hell
- Nachttisch, Eiche hell
- Sideboard, Eiche dunkel
- Holzschrank, Eiche dunkel
- Esstisch mit Stühlen

Tel.: 07771/3436

Sachbeschädigung im Stadtgarten

Belohnung für Hinweise

Auf Grund der Berichterstattung über die gemeinschädliche Sachbeschädigung an Anpflanzungen im Stadtgarten hat sich ein Stockacher Bürger entschlossen, eine Belohnung von 1.000 € für Hinweise auszuloben, die zur Ermittlung des/der Täter/s führen. Wir wären Ihnen dankbar, wenn Sie diese lobenswerte Initiative unterstützen und in Ihrer Zeitung veröffentlichen könnten. Sachdienliche Hinweise nimmt das Polizeirevier Stockach unter Tel. 07771 93910 entgegen.

Apotheken [ ]

Freitag,	26.06.2020:	Bahnhof-Apotheke Stockach	Tel.: 07771 - 23 13	Bahnhofstr. 8, 78333 Stockach
Samstag,	27.06.2020:	Pflummern-Apotheke	Tel.: 07551 - 6 38 64	Münsterstr. 37, 88662 Überlingen
Sonntag,	28.06.2020:	Central-Apotheke Pfullendorf	Tel.: 07552 - 52 12	Hauptstr. 40, 88630 Pfullendorf
		Kloster-Apotheke Uhldingen	Tel.: 07556 - 53 56	Aachstr. 29, 88690 Uhldingen (Oberuhldingen)
Montag,	29.06.2020:	Apotheke Owingen	Tel.: 07551 - 6 66 68	Hauptstr. 26 A, 88696 Owingen
Dienstag,	30.06.2020:	Löwen-Apotheke Überlingen	Tel.: 07551 - 94 47 77	Maurus-Betz-Str. 2, 88662 Überlingen
Mittwoch,	01.07.2020:	Die Obere Apotheke Stockach	Tel.: 07771 - 23 49	Hauptstr. 20, 78333 Stockach
Donnerstag,	02.07.2020:	Münster-Apotheke Überlingen	Tel.: 07551 - 6 33 29	Münsterstr. 1, 88662 Überlingen

Straßen, Wege und Plätze

Abfallfrei halten!

Zigarettenkippen, Pizzaschachteln, Parkzettel, Kaugummi und nun auch Alltagsmasken – achtlos weggeworfen, wahrscheinlich mit der Erwartung, dass „die Stadt" die Abfälle schon beseitigen werde. Dies ist in manchen Fällen, z.B. auch beim Hundekot, nicht nur eklig, sondern kann auch gesundheitsgefährdend sein.
Keineswegs harmlos sind Zigarettenkippen. Die im Filter gebundenen Stoffe sind belastend für die Umwelt. Beim Auswaschen der Filter, zum Beispiel durch Regenwasser, können tausende Chemikalien freigesetzt werden. Die WHO spricht bei entsprechenden Sonnen- und Witterungsverhältnissen von bis zu 7.000 Stoffen. Darunter sind Schwermetalle wie Arsen und Blei, aber auch das Nervengift Nikotin. Eine Kippe pro Liter Wasser kann für Fische tödlich sein.

Einwohnerstatistik

Stichtag: 31.12.2019

Mitteilung des Statistischen Landesamtes

Bodman-Ludwigshafen	4.661
Eigeltingen	3.862
Hohenfels	2.072
Mühlingen	2.518
Orsingen-Nenzingen	3.524
Stockach	17.183
gesamt	33.820

Stockach: Interne Fortschreibung

Stockach	8.818
Espasingen	760
Hindelwangen	1.422
Hoppetenzell	673
Mahlspüren im Hegau	468
Mahlspüren im Tal	259
Seelfingen	346
Raithaslach	394
Wahlwies	2.195
Winterspüren	870
Zizenhausen	1.354
gesamt:	17.559

ACHTUNG: Differenz in der Summe, ein Abgleich mit dem Statistischen Landesamt erfolgt nicht.

Stadtjugendpflege und Kulturamt

Ferienprogramm und Ferienbetreuung

Die Stadtjugendpflege und das Kulturamt Stockach sind bemüht, ein Sommerferienprogramm auf die Beine zu stellen und haben unterschiedlichste Veranstaltungen geplant.
Da die relevanten Corona-Verordnungen des Sozialministeriums immer wieder angepasst werden, können wir derzeit noch keine Aussage darüber treffen, welche Veranstaltungen schlussendlich durchgeführt werden können. Die durchführbaren Veranstaltungen werden voraussichtlich Mitte/Ende Juli auf der Internetseite der Stadt Stockach veröffentlicht. Aufgrund der Gegebenheiten wird es in diesem Jahr kein gedrucktes Programmheft geben.

Zusätzlich bietet die Stadt Stockach eine Ferienbetreuung für Grundschulkinder aus Stockach und den Ortsteilen in den Schulferien an.
Termine in den Sommerferien:
03.08.2020 – 07.08.2020
31.08.2020 – 04.09.2020
07.09.2020 – 11.09.2020
Die Betreuung findet in den Räumen der Grundschule Stockach von 7:30 Uhr bis 13:30 Uhr statt und ist tageweise buchbar.
Jeder Betreuungstag kostet 12 €. Die Anzahl der Plätze ist auf 30 Kinder begrenzt.
Information & Anmeldung bis 15.07.2020:
Stadt Stockach, Frau Mattes: Tel.: 07771/802-194; E-Mail: n.mattes@stockach.de.
Bitte beachten Sie: Die Anmeldung ist verbindlich. Erfolgt eine Abmeldung weniger als einen Monat vor Betreuungsbeginn, ist der Elternbeitrag auch bei Nichtteilnahme zur Zahlung fällig.

Waldgartenprojekt in Stockach

Unterstützer gesucht

Das Projektgelände Waldgarten Stockach ist im Auf- und Umbruch und geht voran. Vieles hat sich schon getan. Die Eröffnung ist für Sommer 2021 geplant.
Wir suchen weiter Unterstützung beim Planen oder auch einfach nur zum Helfen der bereits begonnenen Arbeiten.
Wer hat Ideen, Lust und Zeit mit anzupacken oder kann Werkzeug / Geräte zu Verfügung stellen?
Wir freuen uns auf jeden, der mitmachen möchte!
Weitere Infos unter:
www.waldgarten-stockach.de oder
Telefon 0151-68657685

Tag der Daseinsvorsorge

Das leisten Stadtwerke

Um sechs Uhr aufstehen, ins geheizte Bad gehen, mit warmem Wasser duschen, Zähne putzen mit der elektrischen Zahnbürste, einen frisch gemahlenen Espresso per Knopfdruck aus der Kaffeemaschine zaubern, Spülmaschine starten, News im TV ansehen, mit dem Smartphone im Internet surfen... all das ist Teil der kommunalen Daseinsvorsorge der Stadtwerke in Deutschland. Sie ist essenziell für unseren Alltag und unsere Lebensqualität. Damit sorgen auch die Stadtwerke Stockach jeden Tag für Lebensqualität in Stockach, die wir jeden Tag aufs Neue sicherstellen.
Die Stadtwerke Stockach versorgen rund 17.000 Bürgerinnen und Bürger in Stockach zuverlässig mit Strom, Gas, Trinkwasser, Nahwärme, Breitband, einem Parkhaus und zwei Bädern. Dafür sind über 40 Mitarbeiterinnen und Mitarbeiter im Einsatz, der

Nachruf

Die Stadt Stockach nimmt Abschied von Herrn Pfarrer

Erwin Lang

der im Alter von 83 Jahren verstorben ist.

Erwin Lang war von 1972 – 2000 als Lehrer an der Realschule Stockach tätig. Von 1993 bis zum Eintritt in den Ruhestand war er zum Rektor dieser großen Schule berufen. Bei allen am Schulleben Beteiligten, insbesondere bei den Schülern, genoß Erwin Lang große Beliebtheit und Wertschätzung. Eine stets freundliche Art und eine jederzeit, vom Glauben getragene, positive Grundhaltung zum Mitmenschen kennzeichneten sein Wesen.

Mit dem Eintritt in den Ruhestand führte ihn der Lebensweg in den priesterlichen Dienst. Im Jahr 2003 erhielt Erwin Lang die Priesterweihe und wirkte bis zuletzt als Seelsorger in Baienfurt-Baindt, wo er seine letzte Ruhestätte fand.

Die Stadt Stockach ist Herrn Lang zu großem Dank verpflichtet und wird sein Andenken stets in Ehren halten.

Stadt Stockach
Rainer Stolz, Bürgermeister

Bereitschaftsdienst 24 Stunden am Tag und 365 Tage im Jahr.
Seit März erleben wir alle durch die Corona-Pandemie tiefe Einschnitte im privaten und öffentlichen Leben, sodass vieles in Frage gestellt wird. Kommunale Unternehmen und Stadtwerke tragen deutschlandweit als Betreiber kritischer Infrastrukturen und Erbringer der Leistungen der Daseinsvorsorge eine besondere Verantwortung. Jederzeit konnten und können sich die Bürgerinnen und Bürger ohne Wenn & Aber auf ihr kommunales Unternehmen vor Ort verlassen.
Daran erinnert der „Tag der Daseinsvorsorge", der jedes Jahr am 23. Juni stattfindet. Deutschlandweit zeigen kommunale Unternehmen an diesem Tag ihre Leistungen der Daseinsvorsorge – von Energie- und Wasserversorgung, über Abwasser- und Abfallentsorgung bis hin zum Ausbau von Glasfaser. International ist der Tag als „Public Service Day" bekannt und wird von den Vereinten Nationen ausgerufen. Der Tag der Daseinsvorsorge wird vom Verband kommunaler Unternehmen (VKU) koordiniert.

Service

Corona-Warn-App

Wichtiger Helfer

Die Corona-Warn-App ist ein wichtiger Helfer, um Infektionsketten nachzuverfolgen und zu unterbrechen. Alles was Sie über die Corona-Warn-App wissen müssen, finden Sie auf der Internetseite der Bundesregierung https://www.bundesregierung.de.
Von dieser Seite kann die Corona-Warn-App auch für die Smartphones mit Android-Betriebssystem (Samsung, Nokia, Xiaomi, Motorola, Google und Huawei) sowie die iPhones heruntergeladen werden.
Wenn Sie die App manuell im Google Play Store oder App Store ansteuern, achten Sie unbedingt darauf, dass Sie wirklich die offizielle Corona-Warn-App der Bundesregierung installieren. Dazu geben Sie in der Suchmaske der Stores am besten „Corona-Warn-App" ein. Die richtige App erkennen Sie daran, dass Sie das Logo der offiziellen Corona-App hat und dass als Anbieter das Robert Koch-Institut angegeben ist.

Straßenbauarbeiten auf der K6119

Vollsperrung

Ab dem Ortseingang Eigeltingen aus Richtung Wiechs bis zur Zufahrt zur L 194 (Hauptstraße) werden im Auftrag der Gemeinde Eigeltingen Arbeiten an den Versorgungsleitungen durchgeführt. Im Anschluss saniert der Landkreis Konstanz die Fahrbahn der Kreisstraße. Aufgrund der Tief- und Straßenbauarbeiten wird die Kreisstraße ab Montag, 29. Juni 2020 bis einschließlich Freitag, 14. August 2020 für den Verkehr voll gesperrt.
Die Umleitungsstrecke ist über die Gemeindestraße „Unter den Reben" und der L 194 ausgeschildert. Bei schlechter Witterung kann sich die Fertigstellung verzögern. Das Landratsamt bittet die Verkehrsteilnehmenden um Verständnis.

Engener Info-Börse

Anmeldung möglich

Am Samstag, 14. November, findet die 12. Engener Info-Börse statt. Interessierte Firmen aus Engen und der Region können sich bereits anmelden.
Die als Tischmesse organisierte Veranstaltung ist eine kostengünstige Plattform für die regionale Wirtschaft. Sie bringt Unternehmen aller Art und Größe zusammen. Unter dem Motto „Lokal produzieren, lokal beschaffen" haben rund 85 Aussteller die Möglichkeit, ihre Produkte und Dienstleistungen in der neuen Stadthalle in Engen zu präsentieren und das eigene Netzwerk auszubauen.
Alle Aussteller haben gleiche technische Voraussetzungen: Jede Firma darf nur einen Tisch verwenden. Tisch, Stühle und ein Stromanschluss werden zur Verfügung gestellt. Die Teilnehmer können ihre Produkte und Dienstleistungen präsentieren, indem sie diese ausstellen bzw. Prospekte, Fotos, Pläne, Warenmuster usw. auslegen. Aufwändige Messestände oder Faltwände sind nicht gestattet.
Die Tischmesse wird vom Regionalen Wirtschaftsförderverein Hegau e.V. gemeinsam mit der Stadt Engen organisiert und findet alle zwei Jahre statt. Die Teilnahmegebühr beträgt 70 Euro. Anmeldungen nimmt der Wirtschaftsförderer der Stadt Engen, Peter Freisleben, unter Telefon 07733 502-212 entgegen. Das Anmeldeformular kann auch im Internet unter www.engen.de (Rubrik Wirtschaft & Bauen / Wirtschaftsförderung) abgerufen werden. Die Ausstellerzahl ist begrenzt.

Sielmanns Biotopverbünde

Projektbüro umgezogen

Seit Montag, den 22. Juni 2020, ist das Projektbüro des Sielmanns Biotopverbunds Bodensee in der Obertorstraße 23 in 88662 Überlingen erreichbar. Zuvor hatten sich die Mitarbeiterinnen der Heinz Sielmann Stiftung ein Büro im Amt für Landwirtschaft in Stockach angemietet. Sie und ihre Kolleginnen sind nicht mehr nur für Sielmanns Biotopverbund Bodensee sondern auch für den Biotopverbund Sigmaringen und das Modellprojekt Biotopverbund Ravensburg zuständig. Das Büro ist an Werktagen in der Regel zwischen 9 und 16 Uhr besetzt und unter der Telefonnummer 07551 9495544 erreichbar. Per E-Mail sind sie weiterhin unter bodensee@sielmann-stiftung.de erreichbar.

Veranstaltungen

Meisterkonzert am Freitag, 10. Juli 2020

Zwei Spielzeiten

Die Stockacher Meisterkonzerte stehen im Spieljahr 2019 / 2020 in ihrer nun schon 29. Saison. Sie zählen damit zweifelsohne zu den traditionsreichsten Konzertreihen der Bodenseeregion und sind aus dem Kulturangebot Stockachs und der Region nicht mehr wegzudenken. Durch Corona musste das letzte Konzert in dieser Saison verschoben werden auf den 10. Juli 2020. Das Abschlusskonzert gestaltet der aus Japan stammende Ryo Yamanishi.

Er ist Preisträger des Internationalen Bodensee-Musikwettbewerb 2019. Dieser Wettbewerb findet seit 2009 in Zusammenarbeit von der Stadt Überlingen und dem Rotary Club Überlingen statt. Zum zehnjährigen Jubiläum stand das Fach Klavier auf dem Programm. Erstklassige Künstler aus aller Welt nahmen an diesem Wettbewerb teil. Eine hochkarätige Jury kürte die Preisträger. Das Preisträgerkonzert in Stockach widmet sich dem großen Komponisten Ludwig van Beethoven zu seinem 250sten Geburtstag.
Ryo Yamanishi absolvierte im März 2017 sein Bachelorstudium an der Toho Gakuen Music University mit Auszeichnung. Zurzeit studiert er an der Hochschule für Musik Freiburg bei Gilead Mishory und Roglit Ishay und Silvie Altenburger. Er gewann mehrerer Wettbewerbe, zum Beispiel den 1. Preis beim "6. Internationalen Bodensee Musikwettbewerb" und den 1. Preis beim "Salzburg-Mozart International Chamber Music Competion" (Japan).

Ryo Yamanishi besuchte Meisterkursen bei namhaften Lehrern wie Carmen Piazzini, Pascal Devoyon, Einar Steen-Nøkleberg, Mikhail Voskresensky, Pierre Rèach und Claude Pennetier. Als Solist spielte er mit dem Südwestdeutschen Kammerorchester Pforzheim und der Südwestdeutschen Philharmonie Konstanz.

Damit wir den Anforderungen der derzeit geltenden „Corona-Verordnung Veranstaltungen“ gerecht werden – u.a. feste Sitzplätze und Einhaltung von Hygiene- und Abstandsvorgaben – haben wir mit unserem Künstler für diesen Abend zwei Spielzeiten (ohne Pause) vereinbart. Dies ermöglicht es uns, allen Abonnenten einen Platz anzubieten. Es erfordert allerdings etwas Flexibilität in der Spielzeit und Zugeständnisse, was die Sitzplätze betrifft. So gibt es eine Spielzeit um 18.30 Uhr und eine Spielzeit um 20.30 Uhr. Die Abonnenten wurden bereits auf die zwei Spielzeiten verteilt. Für beide Spielzeiten gibt es noch einige Sitzplätze.

Tickets sind im Vorverkauf im Kulturzentrum Altes Forstamt in Stockach oder online unter www.stockach.de erhältlich.
Infos unter Telefon (07771) 802 300 bei der Tourist-Info Stockach.

Krämermarkt

am Donnerstag, 2. Juli
von 8 bis 18 Uhr

in und bei der Hauptstraße

Abstandsregeln einhalten!

Stadtmuseum mit digitalem Angebot

Der Stockacher Viehmarkt

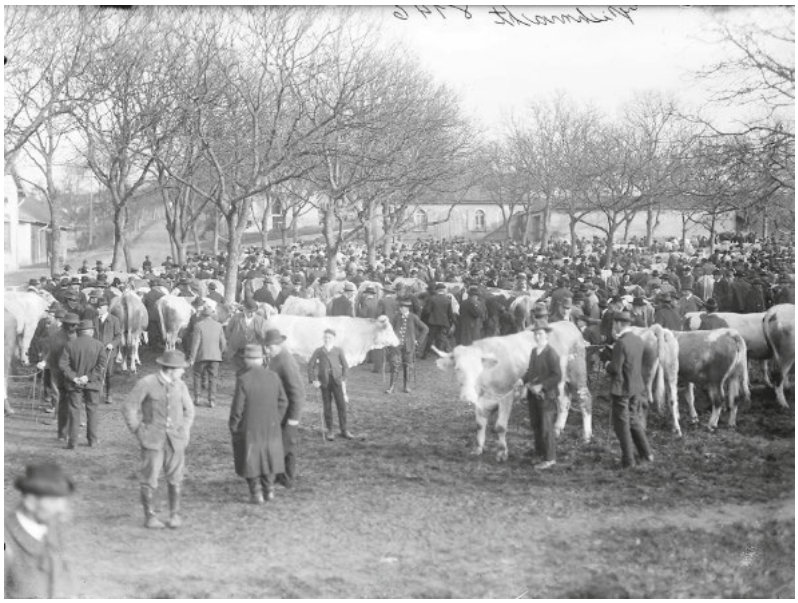

Der Stockacher Viehmarkt lag rechts der Zoznegger Straße, wo die Straße „Am Bildstock“ abzweigt. Ende des 19. Jahrhunderts wurden hier an den monatlichen Markttagen jeweils ca. 800 Tiere verkauft, ein größerer Teil auch über die Region hinaus. So wurden am 3. Juli 1890 allein 345 Rinder und Ochsen in 24 Eisenbahnwagons verfrachtet, von denen jeweils ein Wagon nach Altshausen, Bretten, Donaueschingen, Emmendingen, Grießen, Immendingen, Meßkirch, Öhringen, Radolfzell und Würzburg gingen, je zwei nach Sigmaringen und Gottmadingen, vier über Konstanz in die Schweiz und sechs nach Horb. Die meisten Viehhändler waren Juden und kauften den hiesigen Bauern das Vieh ab.

Das Geschehen auf dem Stockacher Viehmarkt hat der Maler Ernst Würtenberger (1868-1934) festgehalten. Der in Steißlingen geborene Würtenberger war oft bei seinen Schwiegereltern auf dem Braunenberger Hof zu Gast und kannte deshalb den Stockacher Viehmarkt. Auf dem im Stadtmuseum Stockach befindlichen Gemälde sieht man rechts den jüdischen Viehhändler, der mit dem links stehenden Bauern den Preis aushandelt und ihm zur Besiegelung des Geschäfts die Hand entgegenstreckt. In einem der beiden Bauern verewigte Würtenberger den Wirt der Bahnhofsgaststätte Lohr, Bernhard Lohr. Überhaupt war Würtenberger vom Viehmarkt fasziniert. Es sind noch zwei sehr ähnliche Varianten des Gemäldes bekannt, die heute in Karlsruhe und Zürich verwahrt werden sowie eine andere Viehmarktszene. Für sein Gemälde „Der Kuhhandel“ erhielt Würtenberger auf der großen Kunstausstellung in München 1909 sogar die Goldene Medaille.

Auch die Stockacher Fotografenfamilie Hotz hielt den Viehmarkt in Bildern fest. Ein Bild aus dem Jahr 1913 zeigt das geschäftige Treiben. Am linken Bildrand erkennt man den ehemaligen Stockacher Schlachthof gegenüber dem Viehmarkt (heute Edeka Sulger). Die vielen Händler brachten Geschäft in die Stadt, neben dem Viehmarkt entstand seit dem späten 19. Jahrhundert auch ein florierender Obst- und Hopfenmarkt in Stockach, der in allen Haupt und Zufahrtsstraßen abgehalten wurde. Auch die Gaststätten und Lokale brummten. 1931 wurde unterhalb des Viehmarktes eine Markthalle gebaut, doch die größte Zeit hatte der Stockacher Markt hinter sich. Die später als Dandlerhalle bezeichnete Markthalle wurde schließlich mit dem Bau des ehemaligen evangelischen Altenheims abgerissen.

Die Bilder sind Teil der aktuellen Ausstellung „Stadt, Land, See“ im Stadtmuseum, die noch bis 27. Juni geöffnet ist. Online ist diese Ausstellung mit vielen weiteren Ausstellungsstücken zu finden unter www.stockach.de/stadtmuseum.

Veranstaltungen in der Nachbarschaft

Freilichtmuseum Neuhausen ob Eck

Geschichte entdecken

Endlich ist es wieder soweit: Die Handwerker säubern ihre Geräte, der Dorfschulmeister bereitet den Unterricht vor und die Sägemühle wird aus dem Winterschlaf geholt. Im kleinen Rahmen können ab jetzt im Freilichtmuseum Neuhausen ob Eck wieder Vorführungen und Führungen stattfinden.
Etwas ganz Besonderes ist die extra für die Coronazeit konzipierte Exklusivführung! Werden Sie ein besonderer Freund des Freilichtmuseums und erleben Sie das Museum in einer kleinen Gruppe mit einem Museumsführer. In 45 Minuten entdecken Sie das Museum ganz neu und bekommen sogar Einblick in einen Ort, zu dem noch nie Besucher Zutritt hatten. Integriert in diese Führung sind auch die ganz persönlichen Lieblingsstücke der Führerinnen und Führer. Als neuer Museumsfreund erwartet Sie dann im nächsten Jahr sogar eine Überraschung. Teilnehmen können bis zu neun Personen, die Kosten betragen 50,00 Euro zuzüglich dem Museumseintritt pro Person. Auch unsere bereits bekannten Führungen und Erlebnisführungen können jetzt mit einer geringeren Besucherzahl wieder gebucht werden. Weitere Informationen unter www.freilichtmuseum-neuhausen.de oder 07461 926 3200.

An den Wochenenden sind auch die Museumshandwerker wieder fleißig im Museum. Es werden Körbe geflochten, Eisen geschmiedet, Schüsseln getöpfert und Schnäpse gebrannt! Immer samstags und sonntags, von 13.00 bis 17.00 Uhr. Sogar täglich kehrt dagegen die Vorführung der Sägemühle im Schwarzwaldbereich zurück. In kleinen Gruppen können Besucherinnen und Besucher jeweils um 11.00 und 15.00 Uhr an der Vorführung teilnehmen, eine Anmeldung an der Museumskasse ist verpflichtend!

Vereinsmitteilungen

FFW Stockach, Abteilung Kernstadt

Abteilungsversammlung

Die Versammlung findet am **Montag, 29.06.2020** um 19:30 Uhr im Bürgerhaus Adler Post statt.

Vorgesehene Tagesordnung:

1. Begrüßung
2. Totenehrung
3. Neuaufnahmen
4. Wahlen
   Abt.-Kommandant, Stv. Abt.-Kommandant, Abt.-Ausschuss
5. Verkürzte Berichte (aus dem Jahr 2019)

a. des Kassenwarts
b. der Kassenprüfer
c. der Schriftführerin
d. der Brandschutzerziehung
e. der Jugendfeuerwehr
f. der Pressesprecher
g. des Abteilungskommandanten

6. Beförderungen & Ehrungen
7. Wahlergebnisse
8. Worte des Kommandanten
9. Worte des Bürgermeisters
10. Verschiedenes, Wünsche & Anträge

Soziales

Der BLHV informiert!

Sprechtag

Sprechtag für alle Belange unserer Verbandmitglieder sowie für Versicherte der landw. Sozialversicherung Baden-Württemberg ist am Mittwoch, 01.07.2020 von 08.30 – 11.30 und von 13.30 – 15.00 in der Bezirksgeschäftsstelle, Seerheinstraße 10, Stockach.

Fachstelle Sucht Singen-Radolfzell

Selbsthilfegruppen

Nachdem die Beratungstätigkeit der Hauptamtlichen in der Fachstelle Sucht in Singen und Radolfzell unter den allgemeinen Hygieneauflagen erfolgreich gestartet ist sind auch nun die ehrenamtlichen Mitarbeiter*innen vor dem lang ersehnten Neustart.
Die ehrenamtlichen Mitarbeiter*innen wurden in zweijährigen Lehrgängen geschult und werden seit dem Abschluss der Ausbildung von der Fachstelle Sucht in ihrer ehrenamtlichen Tätigkeit unterstützt.
Die Info- und Motivationsgruppe in Singen trifft sich dienstags ab 19 Uhr in der Julius-Bührer Straße 4 in den Räumen der Fachstelle Sucht im DAS 1.
In der Schützenstraße 2 in Radolfzell werden die Info- und Motivationsgruppe mittwochs ab 18 Uhr betroffene Menschen willkommen heißen.
Ab Montag 29. Juni trifft sich die Selbsthilfegruppe für Glücksspielsüchte und die einen kritischen Umgang mit neuen Medien pflegen auch wieder in den Räumen der Fachstelle in Radolfzell.
In den ungeraden Wochen treffen sich ab Mittwoch 1. Juli wieder Angehörige von Menschen mit Suchtproblemen und bekommen ab 19.30 Uhr in Radolfzell Unterstützung.
Bei den Terminen wird auf genügend Abstand und ausreichend Durchlüftung der Räume
geachtet. Dennoch sollten bis zum Beginn Mund-Nasen Schutzmasken getragen werden.
Weitere Informationen unter:
im Internet: https://www.bw-lv.de/beratungsstellen/fachstelle-sucht-singen/

Sport - Vereine

TC Stockach

Verbandsrunde

Im ersten Medenspiel nach der Corona-Pause hat die erste Herrenmannschaft des TC Stockach am vergangenen Sonntag 2 : 7 gegen TC Rebberg Radolfzell verloren.
Am kommenden Wochenende finden folgende Jugendspiele auf der heimischen Anlage statt:
Samstag, 27. Juni um 9:30 Uhr: U18 Juniorinnen gegen Litzelstetten
Sonntag, 28. Juni um 9:30 Uhr: U12 Junioren gegen Möggingen

Aus den Stadtteilen

ESPASINGEN

Ortsvorsteher: Andreas Bernhart
Tel./Fax dienst. 2905 / Tel. privat 2919
E-Mail: andi.bernhart@web.de
Sprechzeiten: Dienstag 19 Uhr bis 20 Uhr
sowie nach Vereinbarung

SV Espasingen Generalversammlung

Wird verschoben

Die geplante Generalversammlung des Sportvereins Espasingen am 26. Juni 2020 wird wegen der aktuellen Corona-Situation vorerst auf einen unbestimmten Zeitpunkt verschoben.
Sobald ein neuer Termin für die diesjährige Generalversammlung feststeht, wird dieser entsprechend bekannt gegeben.
Vorstand Sportverein Espasingen e.V.

HINDELWANGEN

Ortsvorsteher: Wolf-Dieter Karle, Tel. 4422
Sprechzeiten: Montag von 19 - 20 Uhr
sowie nach entsprechender Vereinbarung

HOPPETENZELL

Ortsvorsteher Jürgen Wegmann,
Tel. 07775 417
ovhoppetenzell@stockach.de
Sprechzeiten: Freitag von 17:30 - 19:00
sowie nach Vereinbarung, Herrengasse 2
Ortschaftsverwaltung Öffnungszeiten:
Donnerstag 08.30 – 11.30 Uhr

MAHLSPÜREN I. HG.

Ortsvorsteherin: Heidi Gitschier, Tel. 2437
ovmih@stockach.de

Sprechzeiten:
Freitag, 19.00 Uhr bis 20.00 Uhr
sowie nach Vereinbarung

MAHLSPÜREN I.T. SEELFINGEN

Ortsvorsteher Herbert Rebstein
Tel. 2085 bzw. 1722 (privat)
Pfullendorferstraße 9

Sprechzeiten:
Dienstag von 18.00 - 19.30 Uhr
sowie nach entsprechender Vereinbarung

Kath. Altenwerk im Jahre 2020

Glauben an positive Welt

Es ist zurzeit schon eine besondere Situation, die das Geschehen in unserer Zeit prägt. Eigentlich hatten wir – das Helferteam – unmittelbar vor dem Beginn der Corona-Pandemie überlegt, welches Programm wir wieder unseren Seniorinnen und Senioren in diesem Jahr anbieten wollen. Unsere Überlegungen wurden dann aber durch die sich rasant weltweit verbreitenden Corona-Viren vorläufig beendet – etwas womit wir allesamt nie rechnen konnten.
Wir hoffen, dass wir alsbald wieder eine Zeit erleben dürfen, die uns wieder neue Aktivitäten für unsere Seniorinnen und Senioren ermöglicht. Unser Helfer-Team hat jedenfalls den festen Willen die Begegnung in unserer Gemeinschaft - auf die Sie sicherlich auch warten - mit neuem Leben zu erfüllen.
Vielleicht sind die folgenden Worte ein Anstoß für den Glauben auch an eine positive Welt für uns:
Du kannst den Sturm nicht beruhigen. Du kannst versuchen, selbst ruhig zu bleiben.
Warte, bis der Sturm vorüberzieht, denn nach jedem Sturm folgen wieder sonnige Zeiten.
Das Helferteam

RAITHASLACH

Ortsvorsteher:
Klaus Kabisreiter, Tel. 2471
Sprechzeiten:
Montag von 19.00 bis 20.00 Uhr
sowie nach Vereinbarung

WAHLWIES

Ortsvorsteher Udo Pelkner
Tel. Rathaus Wahlwies, 802-590, Fax 4074
U. Pelkner@stockach.de

Sprechzeiten:
Montag: 15.00 - 17.00 Uhr
Dienstag bis Donnerstag 09.00 - 12.00 Uhr
sowie nach entsprechender Vereinbarung

Öffnungszeiten der Ortschaftsverwaltung:
Montag 13.00 bis 17.00 Uhr
Dienstag bis Freitag 08.00 bis 12.00 Uhr
Tel. 802-590
OVWahlwies@Stockach.de

Webergasse und Friedhofstraße

Straßenbauarbeiten

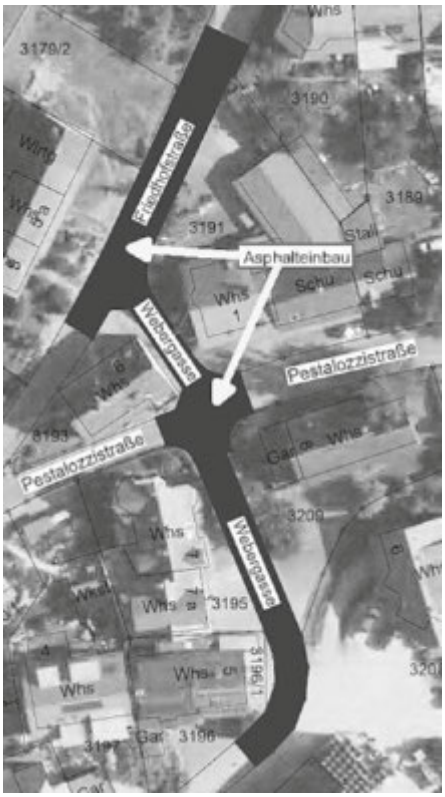

In Wahlwies neigt sich die Baustelle am Entlastungskanal für den Seedagraben in der Webergasse und Friedhofstraße dem Ende. Wenn das Wetter es zulässt, wird der ganze Baustellenbereich in der Webergasse und der Friedhofstraße am 29. und 30. Juni 2020 asphaltiert. Für Vorarbeiten muss der Bereich schon am Freitag, 26. Juni vollständig gesperrt werden. Dadurch sind in dieser Zeit keine Zufahrten und Abfahrten zu den Grundstücken im Bereich der Baustelle möglich.
Während der Vollsperrung ist die Zufahrt in der Friedhofstraße und Pestalozzistraße nur bis zur Baustelle möglich. Diese erfolgt über die Straße „Am Maisenbühl".
Da das Befahren des neuen Asphaltbelags erst nach 36 Stunden nach dem Einbau

wieder möglich ist, kann man erst am 1. Juli 2020 ab 7 Uhr morgens mit den Autos darauf fahren.
Der Stadtbauamt Stockach bittet die Anwohner um Verständnis.

DRK Ortsverein Stahringen-Wahlwies

Altpapiersammlung

Der DRK Ortsverein Stahringen-Wahlwies führt am **Samstag, 04.07.2020** eine Papiersammlung durch. Der Erlös ist eine wichtige Einnahmequelle für den DRK Ortsverein! Bitte unterstützen sie uns, indem Sie Zeitungen und Zeitschriften sowie Kataloge nicht in die Papiertonne werfen, sondern uns zu Verfügung stellen und dies am Sammeltag bis 8:30 Uhr am Straßenrand bereitstellen. Wir sammeln Zeitungen, Zeitschriften sowie Kataloge, nicht jedoch Kartons, Fensterbriefumschläge sowie braune Papiere (z.B. Briefumschläge), weil bei Beimischung solcher Papiere weiniger bzw. keine Erlöse erzielt werden.
Bitte erleichtern Sie uns die Arbeit, indem Sie das Papier in handlichen Bündeln und gut sichtbar am Straßenrand abstellen. Zudem bitten wir Folien an eingeschweißten Prospekten zu entfernen und verwenden Sie Schnüre, keine Klebestreifen, weil wir das Papier lose in die Container werfen müssen und das Entfernen von Klebestreifen und Folien sehr zeitaufwendig ist.
Bitte keine braunen Papiere und Kartonagen, da diese heraus sortiert und getrennt entsorgt werden müssen.
Wer keine Lust zum Bündeln hat, kann das Papier auch an unseren Containern zwischen 9 und 12 Uhr abgeben.
Wir hoffen, dass wir weiter mit Ihrer Unterstützung rechnen können, damit wir weiterhin diese Sammlungen anbieten können. Sollten Sie Platzprobleme haben, können sie ihr Papier auch direkt zu uns bringen. Sprechen Sie uns an 07738/7666.
Ihr DRK Stahringen-Wahlwies

Sichtbehinderung durch Büsche und Sträucher?

Bitte schneiden!

Einige Hecken, Sträucher und Bäume ragen in Gehwege sowie Straßen hinein. Bitte überprüfen Sie den Bewuchs an Ihrem Grundstück und schneiden die Pflanzen erforderlichenfalls zurück.

Pestalozzi Gärtnerei gGmbH informiert

Über neues Gewächshaus

Am Standort Scheibenwiesen in Wahlwies wird ein neues Gewächshaus entstehen. Der Bauherr, die Pestalozzi Gärtnerei gGmbH möchte die Wahlwieser Bürger bei einer Infoveranstaltung über die Hintergründe und Ziele des Projektes informieren. Dabei erhalten die Teilnehmer u.a. einen Einblick in den Anbau von demeter-Gemüse und erfahren, welchen Beitrag das neue Gewächshaus zum Naturschutz leisten wird.

Die Termine sind:
- Mittwoch, 1. Juli um 18 Uhr
- Samstag, 4. Juli um 10 Uhr
- Freitag, 10. Juli um 17 Uhr
- Samstag, 11. Juli um 10 Uhr

Treffpunkt für alle Termine ist das rote Haus bei der Pestalozzi Gärtnerei.
Aufgrund der Corona-Pandemie können pro Termin maximal 15 Personen teilnehmen. Wir bitten daher um Anmeldung bis spätestens Donnerstag vor der Veranstaltung unter s.freiheit@pestalozzi-kinderdorf.de oder 07771-8003-124.

WINTERSPÜREN

Ortsvorsteher Markus Gebert, Tel. 2593
Öffnungszeiten: Montag von 18.30 - 19.30 Uhr
Mail: ovwinterspueren@stockach.de

Ortschaftsrat

Öffentliche Sitzung

Am **Montag, den 06.07.2020** findet im Gemeindezentrum eine öffentliche Ortschaftsratsitzung statt.
Beginn: 20.00 Uhr

Tagesordnung:
1. Begrüßung
2. Genehmigung des Sitzungsprotokolls
3. Bürgerfragen
4. Bauangelegenheiten
5. Sonstiges

Markus Gebert
Ortsvorsteher

Kath. Altenwerk im Jahre 2020

Glauben an positive Welt

Es ist zurzeit schon eine besondere Situation, die das Geschehen in unserer Zeit prägt. Eigentlich hatten wir – das Helferteam – unmittelbar vor dem Beginn der Corona-Pandemie überlegt, welches Programm wir wieder unseren Seniorinnen und Senioren in diesem Jahr anbieten wollen. Unsere Überlegungen wurden dann aber durch die sich rasant weltweit verbreitenden Corona-Viren vorläufig beendet – etwas womit wir allesamt nie rechnen konnten.
Wir hoffen, dass wir alsbald wieder eine Zeit erleben dürfen, die uns wieder neue Aktivitäten für unsere Seniorinnen und Senioren ermöglicht. Unser Helfer-Team hat jedenfalls den festen Willen die Begegnung in unserer Gemeinschaft - auf die Sie sicherlich auch warten - mit neuem Leben zu erfüllen.
Vielleicht sind die folgenden Worte ein Anstoß für den Glauben auch an eine positive Welt für uns:
Du kannst den Sturm nicht beruhigen. Du kannst versuchen, selbst ruhig zu bleiben.
Warte, bis der Sturm vorüberzieht, denn nach jedem Sturm folgen wieder sonnige Zeiten.
Das Helferteam

ZIZENHAUSEN

Ortsvorsteher: Michael Junginger
Tel.: 07771 2233, Fax 07771 916747
E-Mail: ov.zizenhausen@web.de

Ortschaftsverwaltung Öffnungszeiten:
Montag, Dienstag, Freitag jeweils
von 8.00 - 11.30 Uhr,
Mittwoch 13.00 -18.00 Uhr

Sprechzeiten Ortsvorsteher

Entfallen am Donnerstag 25. Juni.

Rathaus Zizenhausen

Fundsache

Es wurde ein Armband abgegeben. Zu erfragen im Rathaus Zizenhausen, Tel. 07771 2233.

FSG Zizenhausen

Saison abgebrochen

Der außerordentliche Verbandstag hat beschlossen, dass die Saison 2019/20 zum 30.06. abgebrochen wird. Der nach Quotientenregelung ermittelte Tabellenführer steigt auf, es gibt aber für die Tabellenzweiten keine Aufstiegsrelegation. Des Weiteren gibt es auch keine Absteiger.
Die neue Saison soll möglichst ab dem 1. September beginnen können, wir hoffen, dass das dann auch klappt!

FCZ-Clubhaus

Wieder geöffnet

Pünktlich zum Saisonfinale der Fußball-Bundesliga kann das Clubhaus in Zizenhausen wieder geöffnet werden.
Bite die gültigen „Corona-Regeln“ einhalten.

PRIMO-SERVICE

Anzeigenannahme

Mit Ihrer Werbung im Mitteilungsblatt bleiben Sie im Gedächtnis Ihrer Kunden.

Wir stehen Ihnen gerne zur Verfügung:

- Tel. 0 77 71 / 93 17 - 11
- Fax 0 77 71 / 93 17 - 40
- anzeigen@primo-stockach.de

Unsere Preislisten und aktuelle Angebote finden Sie auch unter: www.primo-stockach.de

Kirchliche Nachrichten

Seelsorgeeinheit Stockach

St. Michael, Hindelwangen
St. Georg, Hoppetenzell
St. Oswald, Stockach
Herz-Jesu, Zizenhausen
St. Konrad, Raithaslach
St. Vitus, Mahlspüren i.H.
St. Martin, Mühlingen
St. Vitus, Zoznegg
St. Barbara, Gallmannsweil
St. Peter und Paul, Mainwangen

- **Pfarrbüro Stockach**

Pfarrstr. 3, Stockach
Tel.: 07771-2398, Fax: 07771- 63180
sekretariat@kath-stockach.de
www.kath-stockach.de
Öffnungszeiten:
Mo-Do: 8.30-12 Uhr und 13.30-17 Uhr,
Fr: 8.30 – 12 Uhr und 13.30 – 16 Uhr
Das Pfarrbüro ist unter Beachtung der allgemeinen Regelungen zum Infektionsschutz wieder für Besucher geöffnet. Es gelten Mundschutzpflicht und Abstandsregeln.

- **Pfarrbüro Mühlingen**

Hauptstr. 26, 78357 Mühlingen
Tel: 07775/1070, Fax: 07775/1079
pfarramt-st-martin@kath-stockach.de
www.pfarramt-st-martin.de
Zur Zeit nicht besetzt.

- **Gottesdienste**

Freitag, 26.6.20
18.30 Stockach: Hl. Messe, f. Rosl Heim und verst. Angehörige
Samstag, 27.6.20
16.00 – 17.00 Stockach: Beichtgelegenheit bei Pfr. Lienhard, in der Sakristei der Oberkirche
18.30 Stockach: Sonntagvorabendmesse, mit Erstkommunion-Familien, f. Karl und Margarete Martin und Sohn Karl – Viktoria Müller – und die verstorbenen Angehörigen der Genannten
Sonntag, 28.6.20
9.00 Stockach: Hl. Messe - Feier des Patroziniums St. Peter und Paul von Mainwangen (mit Lektoren und Ministranten aus Mainwangen)
10.30 Stockach: Hl. Messe – mit dem Ampelgottesdienst-Team (mit Livestream-Übertragung) f. Hans Gohl – Ludwig Sturm – Otmar Gabele – und die verstorbenen Angehörigen der Genannten
18.00 Stockach: Hl. Messe in polnischer Sprache
Montag, 29.6.20
10.00 Stockach, Oberkirche: „Mütter beten"
Dienstag, 30.6.20
7.00 – 8.00 Stockach: Stille Anbetung in der Oberkirche
Mittwoch, 1. 7.20
9.00 Stockach: Gemeinschaftsmesse der Frauen
Donnerstag, 2.7.20
18.30 Stockach: Hl. Messe, in der Meinung der Stifter der früheren Jahrtage

- **Öffentliche Gottesdienste**

Bis zum Ende der Sommerferien feiern wir die Eucharistie in unserer Seelsorgeeinheit immer in der St. Oswaldkirche in Stockach.
Auch in den kommenden Wochen wird es wieder Übertragungen per Livestream geben.
Wir wollen in den sonntäglichen Gottesdiensten alle Gemeinden der Seelsorgeeinheit einbeziehen.
Gottesdienste am Sonntag um 9.00 Uhr
An anderen Sonntagen werden auch die Gemeinden, die sonst um 8.45 Uhr, 9.00 Uhr oder 9.30 Uhr Gottesdienst vor Ort feiern, in den Gottesdiensten um 9.00 Uhr mitwirken mit Lektoren und Ministranten.
Andere besonders gestaltete Gottesdienste ...
... wird es in der kommenden Zeit auch wieder geben. So sind die Erstkommunionkinder eingeladen, an 27. Juni oder am 4. Juli um 18.30 Uhr mit dabei zu sein. Eine Einladung dazu haben alle Familien bekommen.
Am 28. Juni wird das Ampelgottesdienst-Team die Eucharistiefeier um 10.30 Uhr mitgestalten und am 5. Juli das Alphakurs-Team, auch um 10.30 Uhr. Auch wenn die Gestaltungsmöglichkeiten durch Corona sehr eingeschränkt sind, wollen wir doch auch so versuchen, die Buntheit von Gottesdiensten erleben zu können.

- **Anmeldung für die Gottesdienste**

Es ist empfehlenswert, sich auch weiterhin telefonisch für die Gottesdienste im Pfarrbüro unter der Telefonnummer 9149971 anzumelden. Sie können das gerne tun zu den Öffnungszeiten des Pfarrbüros. Sie können auch ohne Anmeldung zur Kirche kommen und dann die Gottesdienste mitfeiern, solange es noch freie Plätze gibt. Auf der Homepage der Seelsorgeeinheit Stockach unter www.kath-stockach.de können Sie den aktuellen Stand der Belegungen einsehen.
Teilnahmevoraussetzung - bitte beachten:
Personen mit Krankheitssymptomen (wie trockener Huster, Fieber, Gliederschmerzen...) können leider an der Feier der Gottesdienste nicht teilnehmen.
Alltagsmasken werden empfohlen.

- **Livestream-Übertragungen**

Am Sonntag, 28. Juni, um 10.30 Uhr wird der Gottesdienst von St. Oswald wieder live zu sehen sein auf Youtube. Sie können über unsere Homepage www.kath-stockach.de zur Übertragung gelangen oder im Internet-Suchfenster eingeben „youtube kath stockach".

- **Bilder aus der Unterkirche**

Ihre Bilder, die Sie uns für die Gottesdienste in der Unterkirche zur Verfügung gestellt haben, sind nun in der Oberkirche aufgehängt. Wer möchte, kann sein Bild gerne mitnehmen. Vielen Dank, dass Sie bei dieser schönen Aktion mitgemacht haben!

- **„Mütter beten"**

Wir treffen uns wieder am Montag, 29. Juni, um 10.00 Uhr für eine Stunde in der Oberkirche. Es treffen sich Mütter und Großmütter und auch Frauen ohne eigene Kinder, die für andere, die ihnen nahestehen, beten möchten, um ihren Dank und ihre Fürbitte vor Gott zu bringen. Herzliche Einladung an alle Interessierten!

- **Orgelkonzertreihe – Konzert abgesagt**

Wegen der besonderen Lage infolge der Corona-Krise findet das am Sonntag, 5. Juli, um 19 Uhr in St. Oswald mit KMD Mathias Süß aus Annaberg-Buchholz geplante Konzert auch nicht statt. Über den weiteren Verlauf der Konzertreihe wird zu gegebener Zeit informiert.

- **Projekt Hörcollage**

Dieses Jahr findet kein Gemeindefest statt. Wir wollen deshalb in einem Projekt echte Stimmen der Seelsorgeeinheit „sammeln" und eventuell zu einer Hörcollage zusammenstellen. Eingeladen sind Kinder, Jugendliche und Erwachsene.
Wer sich beteiligt, kann auf eine der folgenden Fragen oder Themen antworten:

- Was trägt mich in meinem Glauben?
- Welche Erfahrung ist für meinen Glauben besonders wichtig (gewesen)?
- Eine Bibelstelle, die für mich besonders bedeutsam ist (Bibelstelle nennen und begründen, weshalb diese Bibelstelle wichtig ist)

Wir würden gerne Ihre/Deine Antwort aufnehmen und dann in einer Hörstation in der Kirche oder einer CD hörbar machen. Falls sich genügend Menschen beteiligen, könnte die Hörstation im Juli in St. Oswald zu hören sein.
Wer Lust hat, sich an dem Projekt zu beteiligen oder dazu Fragen hat, meldet sich bei Christian Bär, Tel. 07771-9149972 oder christian.baer@kath-stockach.
Gerne können Sie ein Treffen zur Aufnahme vereinbaren. Die persönlichen Antworten können auch z.B. mit dem Handy aufgenommen werden und als Audiodatei zugemailt werden.

Es wird auch von Mittwoch, 30. Juni, bis Freitag, 3. Juli, täglich eine direkte Aufnahmemöglichkeit in der Kirche St. Oswald geben – von 16.30 bis 18 Uhr (Treffpunkt Haupteingang – Aufnahme in der Oswald-Kapelle).
Sie können Ihre Antworten auch schriftlich einsenden oder abgeben.
So können dieses Jahr auf diesem Wege Erfahrungen und Glaubensgedanken ausgetauscht werden.

- **Ökumenischer Seniorennachmittag**

Der ökumenische Seniorennachmittag, am 17. Juli (Vorstellung Umweltzentrum) fällt aus. Er wird auf das nächste Jahr verschoben. Im August macht der Seniorenkreis Urlaub. Für den Nachmittag im September gibt es dann neue Informationen.

- **Konstituierende Sitzung**

Am Donnerstag, den 25. Juni, findet die Konstituierende Sitzung des neuen Pfarrgemeinderats statt. Dabei wird es neben dem Kennenlernen u.a. um die Wahl der oder des Vorsitzenden und um weitere Wahlen gehen.
Am Sonntag, den 12. Juli, wollen wir dann mit dem bisherigen und dem neuen Pfarrgemeinderat die Eucharistiefeier um 10.30 Uhr mitgestalten.

Seelsorgeeinheit Hohenfels

- **Katholisches Pfarramt**

Hauptstr. 35, 78355 Hohenfels
Tel.: 07557/339 Fax: 07557/929062
E-Mail: pfarramt@se-hohenfels.de
Website: www.se-hohenfels.de
Leiter: Pfr. Claus Michelbach, PfAdm.
Dienst- u. Bürozeiten im Pfarramt Liggersdorf:
Mo, Di, Do: 10 – 12 Uhr nur telefonisch
Mittwoch: 14 – 16 Uhr nur telefonisch

Sonntag, 28. Juni
1. Lesung: 2 Kön 4, 8-11.14-16a, 2. Lesung: Röm 6, 3-4.8-11 Evangelium: Mt 10, 37-42
10.00 Uhr Mindersdorf Hl. Messe (f. d. Pfarrgemeinden)
Anmeldung bei Karin Freudemann Tel.: 07775/920294
Donnerstag, 2. Juli
18.30 Uhr Winterspüren Rosenkranz
19.00 Uhr Hl. Messe
20.00 Uhr Liggersdorf Konstituierende Sitzung des Pfarrgemeinderats in der Kaplanei Liggersdorf
Gäste nur mit Alltagsmaske !

Auch im gottesdienstlichen Leben wird es Zeit, vermehrt auf Eigenverantwortung und Rücksichtnahme zu bauen. Eine Sicherheitsgarantie vor Ansteckung können weder der Priester noch die Gläubigen untereinander abgeben. Wir setzen auf den gesunden Menschenverstand, der Risiken vermeiden, aber auch keine Überängstlichkeit schüren will. Wer, aus welchen Gründen auch immer, Sorge wegen einer Gefährdung seiner Gesundheit hat, und alle, die Krankheitssymptome zeigen, sollen weiterhin Gottesdienste in den verschiedenen Medien zuhause mitfeiern.

Für unsere Seelsorgeeinheit bedeutet das, dass wir **ab Juli**
- auch an Werktagen wieder in unseren Kirchen gemeinsam Rosenkranz beten und öffentliche Hl. Messen feiern werden.
- Die heilige Kommunion wird wieder in gewohnter Weise gereicht. Der Kommunionspender desinfiziert unmittelbar vor der Austeilung seine Hände. Durch die Kniebank ist ein ausreichender Abstand gewährleistet.
- An Sonntagen bleiben wir vorerst, wegen der Reduzierung der Sitzplätze aufgrund der Abstandsregeln, in den beiden größten Kirchen unserer Seelsorgeeinheit in Mindersdorf und Liggersdorf.
  Da die Plätze dort bislang ausreichten, verzichten wir künftig auf eine vorherige Anmeldung für die Mitfeier der Gottesdienste. Wenn die Erfahrung zeigen sollte, dass mehr Gläubige regelmäßig mitfeiern möchten als jetzt zugelassen werden können, wird eine zweite Hl. Messe um 9 Uhr angeboten werden.
- In den Kirchen sind die Plätze markiert, um den Abstand zu garantieren. Wie bisher gilt, Personen des gleichen Haushalts oder mehrerer Haushalte, die auch sonst Kontakt halten, dürfen beieinander sitzen.
- Halten Sie weiterhin ausreichend Abstand beim Betreten und Verlassen der Kirchen, beim Kommuniongang und beim Aufenthalt vor den Kirchen.
- Vermeiden Sie Körperkontakt, nutzen Sie die Handdesinfektion, achten Sie auf Husten- und Niesetikette.
- Alltagsmasken bleiben sinnvoll für den Fall, dass Abstände nicht ausreichend eingehalten werden können.
- Bringen Sie weiterhin Ihr eigenes GOTTESLOB mit, auch wenn wir beim Gesang vorerst noch zurückhaltend sein müssen.

Die Pfarrfeste mit Mittagessen und Kaffee, anlässlich von Skapulierfest und Patrozinien, können wir in diesem Jahr 2020 nicht durchführen. Wir werden uns auf die Feier der Hl. Messen an den entsprechenden Festtagen beschränken!

Seelsorgeeinheit See-End

St. Peter und Paul Bodman
St. Otmar Ludwigshafen
St. Germanus u. Vedastus Wahlwies
St. Nikolaus Espasingen

- **Pfarrbüro**

Das gemeinsame Pfarrbüro befindet sich in Ludwigshafen, St. Otmar Str. 2, Tel. 07773-52 39. Fax: 07773-75 68
mail@kath-pfarramt-ludwigshafen.de
www.kath-see-end.de
Bürozeiten.
Montag, Dienstag, Donnerstag und Freitag jeweils von 9.00 - 12.00 Uhr
Mittwoch: 15.00-18.00 Uhr
Pfarrbüro wieder offen und zugänglich
Bitte beachten Sie die Hygienebestimmungen!

- **Werktagsmessen**

Ab 30.06.20 beginnen wir langsam wieder mit den Werktagsmessen – allerdings nur 14-tägig und nicht in den Kapellen! Die Werktagsmesse in Espasingen wird künftig nicht mehr am Donnerstagmorgen, sondern im Wechsel mit Wahlwies am Mittwochabend um 18.30 Uhr stattfinden.
Wir bitten um Beachtung!

- **Pfarrbrief**

Für die Monate Juli und August 2020 wird nun wieder ein Pfarrbrief erstellt.
Diese liegen in den jeweiligen Kirchen zur Mitnahme aus. In Wahlwies werden sie wie gehabt in die bekannten Haushalte gebracht.

- **Gottesdienste**

Samstag, 27. Juni
Wahlwies
18.30 Uhr: Vorabendmesse
Sonntag, 28. Juni
Ludwigshafen
9.00 Uhr: Eucharistiefeier
(im Gedenken an Franziska und Heinz Glöckler und Joachim Schiller und Angehörige)
Bodman
10.30 Uhr: Eucharistiefeier
zum Patrozinium St. Peter und Paul
Dienstag, 30. Juni
Bodman
18.30 Uhr: Eucharistiefeier
in der Pfarrkirche
Mittwoch, 1. Juli
Bodman
8.00 Uhr: Morgenlob - Laudes
Wahlwies
18.00 Uhr: Rosenkranzgebet
18.30 Uhr: Eucharistiefeier
in der Pfarrkirche
Donnerstag, 2. Juli
Wahlwies
8.15 Uhr: Morgenlob
in der ev. Johanneskirche

Evangelische Kirchen-Gemeinde Stockach

- **Pfarramt**

Tuttlinger Straße 2, 78333 Stockach
Sekretariat Heike Auer
Di., Do. und Fr. von 10 bis 12 Uhr
Mi. von 16 bis 19 Uhr
Tel. (07771) 2641 / Fax (07771) 929592
sekretariat@ev-kirche-stockach.de
www.ev-kirche-stockach.de
Beim Betreten des Büros gelten die allg. Hygiene- und Abstandsbestimmungen.
Bitte tragen Sie einen Mund-Nasen-Schutz.

Pfarrer Samuel Schelle aus Überlingen übernimmt bis zum 29. Juni die Vertretung für Pfarrer Rainer Stockburger. Sie erreichen ihn unter Tel.: 07551/953736

- **Sonntagsimpuls ANgeDACHT**

Herzliche Einladung zu der nächsten Sonntagsandacht am 28. Juni mit Diakon Ulrich Aeschbach von 10:30 – 11:00 Uhr in der Melanchthon-Kirche.
Bitte beachten Sie die Hygiene- und Abstandsverordnungen.
Mund-Nasenschutz wird empfohlen.
Es ist genug Raum, um Rollatoren und Rollstühle abzustellen.
Der Kirchencafé kann nicht stattfinden.

Aktuelle Infos finden Sie auf unserer Homepage: www.ev-kirche-stockach.de

- **3-min-Andacht am Telefon**

Sich von Gotteswort begleiten lassen auch unter der Woche und für alle, die an den SonntagsImpulsen nicht teilnehmen können: Jeden Sonntag können Sie die neuen wöchentlichen Kurzandachten aus der Regio-West des Kirchenbezirks zum Ortstarif (Telefonnummer: 07771/6013997) abhören: Ab 24.Juni von und mit Pfarrer Matthias Sehmsdorf aus Ludwigshafen.

- **Online-Gottesdienste aus dem Bezirk**

Aus den verschiedenen Gemeinden des Kirchenbezirks Überlingen-Stockach werden weiterhin „Gottesdienst-Impulse" unter www.evangelisch-in-überlingen-stockach.de für die Sonntage angeboten.
Auf der Homepage der evangelischen Kirchengemeinde finden Sie weitere Hinweise und Links zu Gottesdiensten, Andachten, usw: www.ev-kirche-stockach.de
Alle zentralen Angebote der Evangelischen Kirche in Baden unter https://www.ekiba.de/kirchebegleitet
Gottesdienste für Kinder
Diese finden Sie unter
www.kirchemitkindern-digital.de
Angebote für Jugendliche
Viele kreative Ideen quer durch ganz Baden unter dem #seibegleitet auf Facebook und Instagram und unter: https://egj-baden.de/inhalte/seibegleitet.html

- **Offene Kirche**

Die Kirche ist durchgängig von 9 -19 Uhr geöffnet.

- **Seniorennachmittage**

Der ökumenische Seniorennachmittag am 17. Juli 2020 mit dem Thema „Vorstellung des Umweltzentrums" von Leiterin Sabrina Molkenthin kann leider nicht stattfinden. Die Veranstaltung ist für das nächste Jahr wieder vorgesehen.
Ob die geplante Veranstaltung mit Referent Karl Rudigier nach der Sommerpause im September durchgeführt werden kann, wird rechtzeitig auf der Homepage und in der Presse bekanntgegeben.

Evangelische Kirchengemeinde Ludwigshafen

mit den Ortsteilen Bodman, Bonndorf, Espasingen, Nesselwangen, Sipplingen & Wahlwies

- **Pfarramt**

Öffnungszeiten des Pfarramtes,
Mühlbachstr.7 in Ludwigshafen:
Dienstagnachmittag von 15 bis 18 Uhr
Freitagvormittag von 9 bis 12 Uhr
07773-5588 | Fax 07773-7919
ludwigshafen@kbz.ekiba.de
www.ek-ludwigshafen.de

Sonntag, 28. Juni 2020
9.30 Uhr Gottesdienst ANgeDACHT in der Christuskirche Ludwigshafen (Pfarrer Sehmsdorf)
Donnerstag, 2. Juli 2020
8.15 Uhr Morgenlob in der Johanneskirche Wahlwies

- **3-MIN-ANDACHT AM TELEFON**

Sich von Gottes Wort begleiten lassen auch unter der Woche und für alle, die am Gottesdienst ANgeDACHT nicht teilnehmen können:
Im wöchentlichen Wechsel können Sie Kurzandachten von Pfarrerin Martina Stockburger, Pfarrer Rainer Stockburger und Pfarrer Matthias Sehmsdorf telefonisch abfragen unter der Telefonnummer: 07771/6013997

Freie Christengemeinde

Mitglied im Bund freikirchlicher Pfingstgemeinden BFP
Höllstraße 22, 78333 Stockach
Tel.: 07771-918951
Fax: 07771-918953
E-Mail: info@fcg-stockach.de
Internet: www.fcg-stockach.de

- **Gottesdienste**

Sonntag, 28.6.2020
10:00 Uhr Open Air-Gottesdienst im Stadtgarten in Stockach
Dienstag, 30.6.2020
ab 5:30-9:00 Uhr Frühgebet in der Gemeinde und über Zoom Livestream
Donnerstag, 2.7.2020
ab 5:30-9:00 Uhr Frühgebet in der Gemeinde und über Zoom Livestream

Für alle die nicht am Gottesdienst vor Ort teilnehmen können, wird parallel der Gottesdienst über Zoom übertragen
Da die Teilnehmerzahl aufgrund der Schutzmaßnahmen beschränkt ist, muss eine Anmeldung bei Kay.Schubert@fcg-stockach.de erfolgen. Weitere Informationen zur Wiederaufnahme von unseren Gottesdiensten werden auf der Homepage www.fcg-stockach.de veröffentlicht.
Aufgrund der aktuellen Lage zum Coronavirus und zum Schutz und Wohle aller, sind Gemeindeveranstaltungen weiterhin eingeschränkt und unter Einhaltung der Hygienevorschriftendurchzuführen.
Gebetsanliegen oder individuelle Hilfe wird unter der oben aufgeführten Telefonnummer angeboten.
Weitere Gemeindeveranstaltungen finden zur Zeit über Zoom Livestream statt. Die Zoom-Zugangsdaten und Installationsanleitung für Smartphone, Tablet oder PC sind bei Kay Schubert erhältlich.

Jehovas Zeugen

Höllstraße 2, 78333 Stockach

- **Termine**

Aufgrund der aktuellen Ereignisse finden z. Zt. keine Zusammenkünfte in unseren Kirchengebäuden statt. Jehovas Zeugen bieten aber die Möglichkeit, Gottesdienste per Telefon- und Videokonferenz gemeinsam zu erleben.
Wir mithören möchte oder gerne per Telefon über biblische Themen sprechen möchte kann uns unter 0 77 71 / 56 36 (AB) anrufen.
Weitere Hinweise und Informationen und das komplette Onlineangebot in Form von Videos und Downloads findet man auf der Website jw.org.

Neuapostolische Kirche

Viktor-von-Scheffel-Str 3, Stockach
http://stockach.nak-tuttlingen.de
Gemeindevorsteher: Stephan Strittmatter
Tel.: 07771 62988
E-Mail: stephan@st-strittmatter.name

- **Gottesdienste**

Sonntag, 28. Juni
10.00 Uhr Übertragungs- Gottesdienst mit Stammapostel Jean-Luc Schneider
mit Anmeldung
10:00 Gottesdienst mit Stammapostel Jean-Luc Schneider per Livestream: https://www.youtube.com/c/NAKSueddeutschland
Telefonübertragung: 069 2017 442 99
Mittwoch, 1. Juli
20.00 Uhr Gottesdienst mit Anmeldung

- **Infektionsschutzkonzept**

Die Gottesdienste finden unter besonderen Vorkehrungen statt. Wir bitten diese unaufgefordert einzuhalten, um in einem möglichst heiligen und sicheren Rahmen den Gottesdienst zu erleben.
Teilnahmevoraussetzungen
* Für eine Teilnahme am Gottesdienst besteht Anmeldepflicht (beim Gemeindevorsteher)
* Personen mit Krankheitssymptomen (trockener Husten, Fieber, Gliederschmerzen, ...) können leider nicht am Gottesdienst teilnehmen und weichen auf die Online- und Telefon-Angebote aus.
* Bis zum Sitzplatz ist das Tragen von Nase-Mund-Schutz verpflichtend. Am Sitzplatz wird empfohlen diesen weiter zu tragen.
* Die Sitzplätze sind markiert und werden zugewiesen, um eine optimale Platzverteilung zu gewährleisten.
* Es ist immer ein Mindestabstand von 1,50 m einzuhalten.
* Alle Teilnehmer werden namentlich protokolliert (Vernichtung nach 4 Wochen).

Platzangebot
Durch die Mindestabstände von 1,50 Metern ist das Platzangebot in unserer Kirche beschränkt. Darum ist es wichtig, dass man sich vorab anmeldet, um so eine optimale Verteilung zu gewährleisten.

Telefonübertragung
Alle Präsenzgottesdienste werden auch per Telefon (PERFON) übertragen. Zugangsinformationen sind beim Gemeindevorsteher zu erfragen.

Kirche im Kino

STO-Plant e.V.
Meßkircher-Str. 165, STO-Zizenhausen
pastoraler Leiter: Daniel Rosenkranz
info@sto-plant.de | www.sto-plant.de
Tel: 07771 929 516 & 01512 2980126

- **Gottesdienst**

Sonntags um 10 Uhr
Wir halten uns an die vorgegebenen Hygienemaßnahmen. Bitte Schutzmaske mitbringen.

- **Online Hauskirche**

Für dich und mich: Wir treffen uns jeweils dienstags um 20:00 Uhr per Skype. Wenn du dazu kommen möchtest bist du herzlich eingeladen. Melde dich bitte bei o.g. Telefon Nr. an.
Diese Online Treffen in Kleingruppen, sollen dir helfen Gottes Wort in dein Leben zu sprechen, und somit Kraft und Zuersicht zu empfangen.

- **Gebetshotline**

Bist du entmutigt, möchtest du neue Kraft schöpfen...
Wir beten gerne am Telefon, für dein Anliegen (siehe o.g. Telefonnummer)
Wir sind dankbar um jede Unterstützung für weitere Projekte.
Spenden möglich auf unser Konto
Sparkasse Hegau-Bodensee
DE07 6925 0035 0006 0881 99

IST IHRE HAUSNUMMER GUT ERKENNBAR?

Im Notfall kann diese entscheidend für rasche Hilfe durch den Arzt oder den Rettungsdienst sein!

Todesanzeige und Danksagung

Und am Ende, ganz am Ende,
ist alles gut.

Voller Liebe und Fürsorge war er an unserer Seite.

Michael Christ

* 12.12.1949 † 12.06.2020

Zoznegg / Stockach

In Liebe
Birgit und Fabian
und alle Verwandte und Freunde

Für alle Zeichen der Anteilnahme herzlichen Dank.

Die Urnenbeisetzung findet im engsten Familienkreis auf dem Friedhof Loreto in Stockach statt.

Freundliche Büroangestellte sucht für 3-7 Jahre
eine unmöbl./teilmöbl. Wohnung
ab Juli/Aug.'20 bis 550,- € WM. NR'in, sehr ruhig, ordentl., zuverlässig, gesichertes Einkommen.
Tel. 0152 28674406

3-köpfige Familie sucht Wohnung
Familie mit 18 j. Tochter sucht eine 3-Zimmer-Wohnung ab sofort in Stockach & Umgebung.
Wir sind eine ruhige Familie, alle Nichtraucher, keine Haustiere.
Telefon 0157 - 87 46 49 99

Wochenendpendler
sucht Zimmer
mit WC, Dusche, Stellplatz: unterkunft88662@gmail.com

Staufen darf nicht zerbrechen!
staufenstiftung.de
Stiftung zur Erhaltung der historischen Altstadt Staufen
identis.de