STOCKACH INFORMIERT

Amtliches Mitteilungsblatt der Stadt Stockach mit den Stadtteilen Espasingen, Hindelwangen, Hoppetenzell, Mahlspüren i.H., Mahlspüren i.T., Seelfingen, Raithaslach, Wahlwies, Winterspüren und Zizenhausen

Nr. 20 / 2021 Freitag, den 21. Mai 2021

Schwalbenhäuser aufgestellt

Nisthilfen für Mehlschwalben auf dem Gelände der ehemaligen Brauerei in Espasingen

Bilder: Hanns Werner, NABU

Die Stadt Stockach hat Anfang April zwei „Schwalbenhäuser“ im Bereich des ehemaligen Brauereiareals als freiwillige ökologische Ausgleichsmaßnahme aufgestellt.

Ab Herbst 2021 soll das Anwesen saniert und etwa 20 Wohnungen geschaffen werden.

Bewohner heute sind ein Weißstorchpaar, das auf dem Dach brütet, sowie eine der größten Mehlschwalbenkolonien im gesamten Bodenseegebiet. Im vergangenen Sommer zählte Hanns Werner vom NABU Radolfzell-Hegau dort 138 intakte Naturnester.

Da Mehlschwalben gemäß Bundesnaturschutzgesetz (BNatSchG) zu den „besonders geschützten“ Arten zählen, besteht die Verpflichtung, die Kolonie, trotz des massiven Umbaus des Gebäudes, zu erhalten. Und das ist gar keine so leichte Aufgabe, wenn man bedenkt, dass Mehlschwalben nicht nur orts- sondern sogar nesttreu sind. Das heißt, die Vögel finden nach 20.000 km Vogelzug genau ihren Brutplatz vom letzten Jahr wieder.

Um die Umbauarbeiten möglichst schwalbenfreundlich zu gestalten, arbeiten die Gnädinger & Mayer GmbH, die das Anwesen im Februar 2019 erworben hat, und der Architekt des Bauvorhabens Hilmar M. Lutz eng mit dem Naturschutz zusammen. Gemeinsam mit dem NABU und der Unteren Naturschutzbehörde wurde ein ausgeklügeltes Konzept entwickelt, damit eine Chance besteht, dass die Population auch nach dem Umbau erhalten bleibt, heißt es in der Presseerklärung des NABU.

Der Baubeginn im Außenbereich wird nun also nicht vor Anfang September dieses Jahres starten und soll bis Ende März 2022 abgeschlossen sein. Hanns Werner vom NABU betont, dass es – neben den künstlichen Nestern am Schwalbenhaus – zudem wichtig sei, den Schwalben die Möglichkeit zu geben, selbst neue Nester zu bauen. Dazu muss in der Umgebung Baumaterial in Form von Lehmpfützen vorhanden sein. Für die nesttreuen Schwalben dürfte jedoch vor allem die Aussage von Architekt Hilmar M. Lutz erfreulich sein, der darüber nachdenkt, ob der Königsweg gelingen kann, die Naturnester trotz Umbau zu erhalten.

Stadtinformation

Rathaus [i]

Stadtverwaltung

Anschrift
Adenauer Straße 4, 78333 Stockach

Telefonzentrale	07771 802-0
Zentrales Fax	07771 802-8000
Homepage	www.stockach.de
E-Mail	post@stockach.de
Öffnungszeiten	
Mo. – Fr.	08.00 - 12.00 Uhr
Mo. u. Mi.	14.00 - 16.00 Uhr
Do.	14.00 - 19.00 Uhr

Bürgeramt

Tel.	07771 802-222
Fax	07771 802-8888
E-Mail	buergeramt@stockach.de
Öffnungszeiten	
Mo. – Mi.	[illegible]
	[illegible] Uhr
Do.	08.00 - 19.00 Uhr
[illegible]	08.00 - 12.00 Uhr

Für den Publikumsverkehr geschlossen

Stockach informiert

Tel.	07771 802-153
Fax	07771 802-290
E-Mail	sto-info@stockach.de

Redaktionsschluss
Montag, 10 Uhr (Ausnahmen, z.B. bei Feiertagen, werden bekannt gegeben)

Einrichtungen im Rathaus

Landratsamt, KFZ-Zulassungsstelle
Tel.: 07531 800-2833 / Fax: 07531 800-2849
Zulassungsstellestockach@LRAKN.de
eingeschränkt geöffnet

Mo. – Fr.	08.00 - 12.00 Uhr
Do.	14.00 - 18.00 Uhr

Termine nur mit Online-Terminreservierung unter:
https://www.lrakn.de
(unter „Online-Dienste" „KFZ-Wesen" anklicken) !
Die Zulassungsstelle Stockach ist bis auf Weiteres geschlossen. Singen und Konstanz bleiben weiterhin unter vorheriger Terminvereinbarung in dringenden und notwendigen Fällen geöffnet.

Bundesagentur für Arbeit
Für den Publikumsverkehr geschlossen. Terminvereinbarung unter Stockach@arbeitsagentur.de
Tel. 07531 585 700
0800 4 5555-00(Arbeitnehmer)*
0800 4 5555-20(Arbeitgeber)*
*Dieser Anruf ist für Sie kostenfrei.

Jobcenter Landkreis Konstanz
Geschäftsstelle Stockach

Montag	08.00 - 12.00 Uhr
Dienstag	08.00 - 12.00 Uhr
Mittwoch	08.00 - 12.00 Uhr
Mittwoch	Leistungsabteilung geschlossen
Donnerstag	08.00 - 17.30 Uhr
Freitag	08.00 - 12.00 Uhr

Telefon: 07531 363360-0 / Fax: 07771 9301-599
E-Mail jobcenter-landkreis-konstanz@jobcenter-ge.de
Vorsprachen bei Ihren persönlichen Ansprechpartnerinnen und Ansprechpartnern in der Leistungsgewährung und Vermittlung sind ausschließlich nach Terminvereinbarung möglich. Bitte vereinbaren Sie per E-Mail einen Termin!

Familienkasse-Baden-Wuerttemberg-Ost@arbeitsagentur.de
0800 4 5555-30
(Fragen zu Kindergeld/Kinderzuschlag)*
0800 4 5555-33 (Auszahlungstermine)*
*Dieser Anruf ist für Sie kostenfrei.

Deutsche Rentenversicherung
Beratung zur Zeit ausschließlich telefonisch
Montag bis Mittwoch von 8 bis 16 Uhr,
Donnerstag 8 bis 18 Uhr und Freitag von 8 bis 12 Uhr
Tel. 07731 822710 (Regionalstelle Konstanz, Singen)

Rentenberatung, Herr Blässing
Ehrenamtlicher Versichertenberater
Zur Zeit nur telefonische Beratung unter
Tel. 07771 920949, albert.blaessing@gmx.de

BARMER
Tel.: 0800333004308-340,nur telefonische Beratung

Pflegestützpunkt des Landkreises
Ansprechpartner für Stockach: Pia Aigner-Faller
Terminvereinbarung telefonisch oder Mail
Tel.: 07531 800 - 2602 / E-Mail: psp@LRAKN.de
Pia.Faller@LRAKN.de

Revierleiter Wingbermühle
0171/9903120 oder 07531/800-3556.

Kulturzentrum Altes Forstamt

Anschrift
Salmannsweiler Straße 1, 78333 Stockach

Stadtbücherei

Tel.	07771 802-305
Fax	07771 802-311
E-Mail	stadtbuecherei@stockach.de
Öffnungszeiten:	
Mo	[illegible]
Di. - Fr.	[illegible] - 12.00 Uhr
[illegible]	13.00 - 17.00 Uhr
S[illegible]	10.00 - 13.00 Uhr

geöffnet: click & collect

Tourist-Info

Tel.	07771 802-300
Fax	07771 802-311
E-Mail	tourist-info@stockach.de
Öffnungszeiten	
Mo	[illegible]
Di. - Fr	[illegible] Uhr
[illegible]	13.00 - 17.00 Uhr
S	10.00 - 13.00 Uhr

Für den Publikumsverkehr geschlossen telefonisch erreichbar

Stadtmuseum

Tel.	07771 [illegible] 2-303
Fax:	[illegible] 002-313
E-Mail:	[illegible]museum@stockach.de

bis Mitte Juni geschlossen

Sonstige Einrichtungen

Hallenbad Stockach

Das Hallenbad bleibt aufgrund der Corona-Pandemie in der Wintersaison 2020 / 2021 geschlossen.

Jugendkulturzentrum am Kreisel

Heinrich-Fahr-Str. 31, Tel. 07771 929331
Öffnungszeiten:

Di.	[illegible] Uhr
Mi. - Fr.	15.00 - 19.00 Uhr

Bis auf Weiteres geschlossen

Stadtjugendpflege

Stadtjugendpfleger Frank Dei

Tel.	07771 802189
E-Mail:	f.dei@stockach.de

Schulsozialarbeit

Schulverbund Nellenburg/Werkrealschule – Margerit Haas Goldäckerschule
E-Mail: m.haas@stockach.de

Schulverbund Nellenburg/Realschule – Petra Brinkmann
E-Mail: p.brinkmann@stockach.de

Nellenburg-Gymnasium – Angelika Winter
E-Mail: a.winter@stockach.de

Grundschulen - Susanne Fricke
E-Mail: s.fricke@stockach.de

Stadtwerke Stockach GmbH

Ablaßwiesen 8,	Tel.	07771 915- 0
	Fax:	915-111

Öffnungszeiten:

Mo. – Mi.	[illegible] 30 Uhr
und	[illegible] 00 Uhr
Do.	[illegible] 0 Uhr
und	13.30 - 18.00 Uhr
Fr.	8.00 - 12.30 Uhr

Bis auf Weiteres geschlossen Terminvereinbarung möglich

Impressum

Herausgeber: Stadt Stockach, Postfach 1261, 78329 Stockach; Verantwortlich für den redaktionellen Teil: Bürgermeister Rainer Stolz; Redaktion: Cornelia Giebler, Hauptamt, Telefon 07771 802-153, Telefax 07771 802-290, E-Mail: sto-info@stockach.de; Für den Anzeigenteil/ Druck: Primo-Verlag Anton Stähle GmbH & Co. KG, Meßkircher Straße 45, 78333 Stockach, Telefon: 07771 9317-11; Telefax: 9317-40, E-Mail: anzeigen@primo-stockach.de, Homepage: www.primo-stockach.de
Verantwortlich für die Verteilung: Primo-Verlag Stockach, Telefon 07771/931748, E-Mail: vertrieb@primo-stockach.de

Notrufe [+]

Feuerwehr und Rettungsdienst 112
Krankentransport 19222
Polizei 110
Krankenhaus Stockach 07771 803-0
Polizeirevier 07771 93910
Ärztlicher Notfalldienst 116 117
Kinderärztlicher Notfalldienst: 116 117
Zahnärztl. Notrufnummer 0180 3 22255525
Notfallfaxnummer für hör- und sprachgeschädigte Menschen 112
Zusätzlich über die Rettungleitstelle Radolfzell 07732 9460128

THW-Technisches Hilfswerk 07771 64898-0
Tierschutzverein Stockach (Fundtiere) 0171 6011277
Giftnotrufzentrale 0761 19240
Bereitschaftsdienst
Gasversorgung 07771 91 55 11
Energie- und Wasserversorgung 07771 91 55 22
Telecab Bückeberg ..... Tel. 05722/2819280
Kabelfernsehen Hindelwangen ..... Fax 05722/2819282
Tierarzt
Der Tierarzt-Notdienst ist bei Ihrem Haustierarzt zu erfragen (Anrufbeantworter).

Abfall – Entsorgung

Fragen zur Abfallentsorgung und Wertstofftrennung beantwortet Frau Helbling, Rathaus Stockach, Tel. 07771 802-146 und das Umweltzentrum Stockach, Tel. 07771 4999.
Mit der Müllmann App vergessen Sie keinen Müll-Termin mehr!
https://www.muellmann-app.de/

- **Behälter richtig bereitstellen:**

Bitte immer den Griff Richtung Straße platzieren (auch wenn Aufkleber auf den Mülltonnen etwas anderes verlangen).
Wir bedanken uns im Voraus für Ihre Mithilfe.

- **Biomüll – braune Tonne**

Abfuhrtermine:
in den Stadtteilen: Dienstag, 25.05.21
in der Kernstadt: Mittwoch, 26.05.21

- **Restmüll – graue Tonne**

Nächste Abfuhr:
in den Stadtteilen: Montag, 07.06.2021
in der Kernstadt: Dienstag, 08.06.2021

- **Entsorgung von Abfall aus Quarantänehaushalten**

Entsorgen Sie Abfälle aus privaten Quarantäne-Haushalten über die Restmülltonne. Darunter fallen nicht nur Hygieneartikel wie Taschentücher, Schutzkleidung, Atemschutzmasken, Corona-Schnelltests, Abfälle aus Desinfektionsmaßnahmen, Einwegwäsche oder Wischlappen, sondern auch häusliche Bio- und Küchenabfälle.
Sammeln Sie die Abfälle in stabilen, möglichst reißfesten Müllsäcken, die fest verschlossen (zum Beispiel verknotet) werden müssen.
Verpacken Sie geringe Mengen an flüssigen Abfällen tropfsicher, nutzen Sie saugfähiges Material wie Küchenpapier.
Geben Sie Müllsäcke direkt in den Restmüll (Abfalltonne oder Container) und stellen Sie diese nicht daneben.
Über die Entsorgung von Abfällen aus Quarantänehaushalten mit/ohne positiv getesteten Personen informiert die Internetseite des Umweltministeriums Baden-Württemberg:
https://um.baden-wuerttemberg.de/de/ministerium/informationen-zum-coronavirus/faq-abfallentsorgung/

- **Altpapier - blaue Tonne**

Nächste Abfuhr:
in den Stadtteilen: Montag, 14.06.2021
in der Kernstadt: Dienstag, 15.06.2021

Die Leerung der Mülltonnen beginnt in den Ortsteilen und der Kernstadt um 6.00 Uhr mit mehreren Fahrzeugen. Also bitte die Mülltonnen immer bis 6.00 Uhr bereitstellen.

- **Gelbe Säcke**

Nächste Abfuhr:
im Bezirk 1: Donnerstag, 27.05.2021
im Bezirk 2: Freitag, 28.05.2021
im Bezirk 3: Samstag, 29.05.2021

Bezirk 1: Espasingen, Hindelwangen (incl. Meßkircher Str., Nellenbadstr., Stegwiesen und Höllstr.), Mahlspüren i.T., Seelfingen, Wahlwies (incl. Am Hardtring und Krottenbühlstr.) und Winterspüren
Bezirk 2: Hoppetenzell, Mahlspüren i. H., Raithaslach, Zizenhausen und Kernstadt II (Alemannenstr., Alois-Mutz-Str., Am Rosenberg, Berliner Str., Danziger Str., Dresdener Str., Geschwister-Scholl-Str., Gießereistr., Graf-Mangold-Str., Haitachweg, Heinrich-Fahr-Str., Jacques-Schiesser-Str., Jakobsgutweg, Johann-Glatt-Str., Kindergartenstr., Königsberger Str., Mainaustr., Nellenburgstr., Nenzinger Str., Radolfzeller Str., Reiserweg)
Bezirk 3: Kernstadt ohne Kernstadt II (siehe oben)

- **Wertstoffhof**

Der Wertstoffhof der Stadt Stockach, Stegwiesen 7, neben dem Städtischen Bauhof ist am Mittwoch und Freitag von 16.00 bis 18.00 Uhr und am Samstag von 9.00 bis 13.00 Uhr, also zu den üblichen Öffnungszeiten, geöffnet. Es herrschen jedoch **Regeln** an die sich jeder Besucher halten muss:
- Es dürfen maximal 2 Besucher gleichzeitig den Hof besuchen!
- Ein Sicherheitsabstand von 2m zu jeder Person sollte eingehalten werden.

Vielen Dank für Ihr Verständnis!
Berechtigt zur Abgabe sind nur die Bürger der Stadt Stockach. **Bitte Ausweis mitbringen** und bei Verlangen zeigen.
Wertstoffe sind Altstoffe, die zu Recyclingprodukten weiterverarbeitet werden können, zum Beispiel CDs, Energiesparlampen, Altglas, Altkleider und Schuhe, Altmetall, Altpapier und Pappe, Styropor (kein Dämm- und Baustyropor) sowie Elektrogeräte (Haushaltskleingeräte wie IT Geräte, Bildschirme, jedoch **keine Haushaltsgroßgeräte**, wie z.B. Waschmaschine, Herde).
Achtung: Es können nur Flaschen als Altglas dort abgegeben werden.
Aus datenschutzrechtlichen Gründen können **keine Handys** mehr abgegeben werden.
Bitte achten Sie bei der **Abgabe von Elektrowaren** darauf, dass die Geräte frei von Betriebsstoffen sind; beispielsweise Öl aus Fritteusen/Ölradiatoren oder Benzin aus Benzinrasenmähern vor der Abgabe auf dem Wertstoffhof entleeren!
Nicht entleerte Geräte können aus arbeitsschutzrechtlichen Gründen nicht angenommen werden. Des Weiteren bitten wir Sie, auch Batterien/Akkus aus Haushaltsrauchmeldern oder ähnlichen Geräten zu entfernen, da es nicht selten vorkommt, dass diese nochmal auslösen.

Alternative Grünschnittannahmestelle
Die USG Stockach bleibt bis auf Weiteres geschlossen. Daher bietet die Stadt Stockach am Samstag, den 22.05.2021 von 09:00 bis 12:00 Uhr, eine Grünschnittannahmestelle auf dem Parkplatz beim Osterholzstadion in der Winterspürer Straße an.
Abgabe ist bis maximal einem Kubikmeter möglich.
Das Angebot gilt nur für Einwohner der Stadt Stockach mit Ortsteilen. Bitte Personalausweis mitführen. Um Rückstau auf der Winterspürer Straße zu verhindern, nicht vor 09:00 Uhr anliefern.

Märkte & Börsen

- **Bauern- und Wochenmarkt**

Der Bauern- und Wochenmarkt in Stockach mit Produkten aus der heimischen Landwirtschaft ist in der Regel freitags von 14 bis 17 Uhr und der Wochenmarkt am Dienstagvormittag auf dem Gustav-Hammer-Platz.
Es besteht Maskenpflicht!

- **Möbelbörse - – zu verschenken**

Anzeigen für die Möbelbörse werden am Dienstag zwischen 8.00 und 12.00 Uhr und am Mittwoch zwischen 14.00 und 18.00 Uhr beim Umweltzentrum Stockach, Tel.: 07771 4999, entgegen genommen.

Apotheken [ ]

Freitag,	21.05.2021:	VITA-Apotheke Nußdorf	Tel.: 07551 - 30 81 29	Nußdorfer Str. 101, 88662 Überlingen (Nußdorf)
Samstag,	22.05.2021:	Bahnhof-Apotheke Stockach	Tel.: 07771 - 23 13	Bahnhofstr. 8, 78333 Stockach
Sonntag,	23.05.2021:	Pflummern-Apotheke	Tel.: 07551 - 6 38 64	Münsterstr. 37, 88662 Überlingen
Montag,	24.05.2021:	Münster-Apotheke Überlingen	Tel.: 07551 - 6 33 29	Münsterstr. 1, 88662 Überlingen
Dienstag,	25.05.2021:	Apotheke Owingen	Tel.: 07551 - 6 66 68	Hauptstr. 26 A, 88696 Owingen
Mittwoch,	26.05.2021:	Löwen-Apotheke Überlingen	Tel.: 07551 - 94 47 77	Maurus-Betz-Str. 2, 88662 Überlingen
Donnerstag,	27.05.2021:	Die Obere Apotheke Stockach	Tel.: 07771 - 23 49	Hauptstr. 20, 78333 Stockach

Im Notdienstportal der Landesapothekenkammer Apotheken in der Nähe anzeigen lassen:
https://www.lak-bw.de/notdienstportal/schnellsuche.html

Dienststellen der Stadtverwaltung

Weiterhin geschlossen

Aufgrund der Corona-Pandemie bleiben die Dienststellen der Stadtverwaltung weiterhin für den unangemeldeten Publikumsverkehr geschlossen. Dies betrifft das Rathaus, die Ortschaftsverwaltungen und das Kulturzentrum Altes Forstamt.
Die Abteilungen und ihre Mitarbeiter/-innen sind jedoch weiterhin telefonisch und elektronisch erreichbar. In dringenden Fällen, insbesondere wenn ein persönliches Erscheinen erforderlich ist, kann eine Terminvereinbarung erfolgen.
Die Schließung erfolgt bis auf Weiteres. Eine Wiedereröffnung für den unangemeldeten Publikumsverkehr hängt vom Verlauf des Pandemiegeschehens und den Verordnungen des Landes hierzu ab und wird kurzfristig bekanntgegeben.

Gemeinderat Stockach
Planungsausschuss

Aus der Sitzung

Ergebnisprotokoll der öffentlichen Sitzung des Planungsausschusses vom 05.05.2021

Mitteilungen
Herr Bürgermeister Stolz gibt bekannt, dass im Bereich des ehemaligen Brauereiareals in Espasingen zwei Schwalbenhäuser als freiwillige ökologische Ausgleichsmaßnahme aufgestellt wurden.

Stellungnahme zu Baugesuchen
Es wurden in öffentlicher Sitzung keine Baugesuche vorgestellt.

Straßenbauarbeiten 2021
hier: Vergabe von Los 1 bis Los 5
Vergabe der Straßenbauarbeiten 2021 an:
Los 1: Firma Meier, Stockach
zum Bruttopreis von 85.950,86 €
Los 2: Firma Meier, Stockach
zum Bruttopreis von 128.211,23 €
Los 3: Firma Ziegler, Stockach
zum Bruttopreis von 76.563,65 €
Los 4: Firma Meier, Stockach
zum Bruttopreis von 105.962,65 €
Los 5: Firma Ziegler, Stockach
zum Bruttopreis von 55.837,57 €

Bekanntgabe einer Eilentscheidung
hier: Straßenbauarbeiten, Vergabe Los III
Es handelt sich um den Auftrag für Straßenbauarbeiten in den Stadtteilen Mahlspüren i.Hg. / Windegg und Raithaslach.
Nach dem Vortrag der Eilentscheidung wird ihr zugestimmt.

Technische Dienste
hier: Ersatzbeschaffung Unimog
Der Ersatzbeschaffung des Unimog U 423, Mercedes Benz von der Firma Knoblauch GmbH aus Immendingen zum Preis von 223.125,00 € inkl. MwSt. für die Technischen Dienste wird einstimmig zugestimmt.
Der Planungsausschuss entscheidet ebenfalls einstimmig, dass diese Beschlussfassung abschließend ist. Dies ermöglicht eine sofortige Bestellung und die Verfügbarkeit für den kommenden Winter.

Genehmigung von Protokollen
Die Genehmigung des Protokolls der öffentlichen Sitzung wird von Frau Stadträtin Engelhardt und Herrn Stadtrat Warndorf vorgenommen.

Sonstiges
Es liegen keine Informationen vor.

Stockach, den 10.05.2021

UmweltZentrum Stockach

Pfingstferien

Das UmweltZentrum Stockach e.V. bleibt während der Pfingstferien in der Zeit von Dienstag, den 25. Mai bis einschließlich Freitag, den 4.Juni 2021 geschlossen.

Der Wertstoffhof ist in dieser Zeit, wie gewohnt geöffnet.

Während der Pfingstferien erreichen Sie das UmweltZentrum Stockach per Mail unter info@uz-stockach.de.

Soziale Dienste

Online-Warteliste für Impftermin

Personenkreis erweitert

Auf die Impfwarteliste können sich neben Landkreisbürgerinnen und -bürgern **über 70 Jahren** auch Personen, bei denen ein sehr hohes oder hohes Risiko für einen schweren oder tödlichen Krankheitsverlauf nach einer Infektion mit dem Coronavirus SARS-CoV-2 besteht, eintragen.

Folgender Personenkreis kann sich in die Warteliste des **Landkreises Konstanz** eintragen:
- Personen mit Trisomie 21 oder einer Conterganschädigung
- Personen nach Organtransplantation
- Personen mit einer Demenz oder mit einer geistigen Behinderung oder mit schwerer psychiatrischer Erkrankung, insbesondere bipolare Störung, Schizophrenie oder schwere Depression (zur Gruppe der Personen mit schwerer psychiatrischer Erkrankung zählt auch die Gruppe der Menschen mit seelischer Behinderung im Sinne des SGB IX)
- Personen mit behandlungsbedürftigen Krebserkrankungen (Zu dieser Gruppe gehören auch Personen, die ein hohes Schutzbedürfnis aufgrund einer laufenden, geplanten oder sich im Krankheitsverlauf ergebenden notwendigen und/oder zeitkritischen Krebsbehandlung haben, die im Falle einer Infektion oder eines positiven Testes aufgeschoben oder abgebrochen werden müsste, wodurch deren Überlebens- oder Heilungsprognose und/oder deren Lebensqualität kurz-, mittel-und langfristig erheblich beeinträchtigt werden könnte. Personen in dieser Gruppe können insbesondere anhand einer krebsbezogenen ICD-Diagnose mit dem Zusatzkennzeichen „G“ (Gesicherte Diagnose) identifiziert werden.
- Personen mit interstitieller Lungenerkrankung, COPD, Mukoviszidose oder einer anderen, ähnlich schweren chronischen Lungenerkrankung
- Personen mit Muskeldystrophien oder vergleichbaren neuromuskulären Erkrankungen
- Personen mit Diabetes mellitus mit Komplikationen
- Personen mit Leberzirrhose oder einer anderen chronischen Lebererkrankung
- Personen mit chronischer Nierenerkrankung
- Personen mit Adipositas (Personen mit Body-Maß-Index über 40)

Außerdem muss sich der Wohnsitz der Impfwilligen im Landkreis Konstanz befinden **und die Personen dürfen nicht für eine Impfung in ihrer Gemeinde (Gemeindeimpftag) oder bei ihrem Hausarzt vorgemerkt sein**.
Die Nachweise sind zwingend durch ein amtliches Ausweisdokument und bei einer der oben genannten Erkrankung zusätzlich durch ein ärztliches Attest zu erbringen. Sollte es durch Falschangaben zu einer Terminvergabe kommen, wird die Person im Kreisimpfzentrum abgewiesen - auch wenn grundsätzlich eine priorisierte Impfberechtigung besteht.
Eine Eintragung in die Warteliste erfolgt unter **www.LRAKN.de/kiz-warteliste**. Mitarbeitende des Landratsamtes rufen die Impfwilligen für eine Terminvereinbarung zurück.

Hilfsangebot: Wer keine Möglichkeit hat, sich online, also übers Internet in die Warteliste einzutragen, kann sich gerne an die Seniorenbeauftragte der Stadt Stockach wenden, unter Tel. 07771 802-153.

Kurzfristige Impfungen möglich

Impfbrücke - Online

Die Impfbrücke ist ein Online-Angebot, über das angebrochene Impfdosen kurzfristig an Impfwillige verteilt werden können. Impfberechtigte können sich unter www.LRAKN.de/impfbruecke für die Impfbrücke anmelden und so unkompliziert per SMS nach dem Zufallsprinzip einen Impftermin erhalten.
So funktioniert die Impfbrücke: Wenn in einem Impfzentrum noch Impfdosen verfügbar sind, wählt das System nach dem Zufallsprinzip impfberechtigte Kandidatinnen und Kandidaten aus und benachrichtigt sie per SMS über die kurzfristige Impfmöglichkeit. Impfwillige können dann das Angebot annehmen, indem sie einfach per SMS „Ja“ antworten. Bei einer erfolgreichen Buchung erhalten die Personen eine Bestätigung mit einer Identifikationsnummer, welche gegenüber dem Impfzentrum die Buchung verifiziert.
Grundsätzlich können sich alle Impfberechtigten anmelden, welche aktuell priorisiert und noch nicht geimpft sind. Die Übersicht der aktuell priorisierten Personen ist auf der Seite des Sozialministeriums dargestellt. Die Terminvergabe erfolgt in der Regel kurz-

fristig vor Betriebsende, sodass der Termin innerhalb von 30-45 Minuten im Kreisimpfzentrum Singen wahrzunehmen ist.
Wichtig ist, dass bei dem Termin alle notwendigen Nachweise zwingend mitgebracht werden müssen. Ohne den Nachweis einer gültigen Priorisierung erfolgt auch bei einer kurzfristigen Terminvergabe keine Impfung.
Bislang wurden angebrochene Impfdosen nach Betriebsende im Kreisimpfzentrum an Kooperationspartner, beispielsweise Mitarbeitende des Rettungsdiensts, des Klinikums Singen oder der Polizei, verimpft. Bis heute wurde jede aufgezogene Impfdosis erfolgreich an eine impfberechtigte Person vermittelt.

Service

SARS-CoV-2-Antigen-Schnelltest

Corona-Testzentrum

Das Stockacher Corona-Testzentrum befindet sich in der Nellenburgstraße 1A. Der COVID-19 antigen rapid-Test wird in der Form eines angeleiteten und überwachten Selbsttests durchgeführt. Dabei nimmt man die Probe in der Nase mit kurzem Stäbchen selbst. Die Auswertung und Bescheinigung des Testergebnisses erfolgt durch die Stadt Stockach.
Es muss ein Termin vereinbart werden:
Anmeldung unter 07771 802-500 oder
schnelltest@stockach.de oder
Terminbuchung online unter
www.stockach.de/
corona oder den
QR-Code scannen

Fragen? 07771/802-500
oder
schnelltest@stockach.de

Neu!: Testungen von 8.00 bis 10.00 Uhr jetzt täglich möglich.
Mit Hilfe des DRK Ortsverein Stockach e.V. können wir nun auch Termine an Sonn- und Feiertagen im Testzentrum in der Nellenburgstraße 1a in Stockach anbieten.
Die Teilnahme ist für Einwohner der Stadt Stockach sowie der Gemeinden Bodman-Ludwigshafen, Eigeltingen, Hohenfels, Mühlingen oder Orsingen-Nenzingen möglich.
Das Tragen einer FFP2-Maske oder medizinischen Maske ist Pflicht beim Betreten des Testzentrums.
Sollten Sie am Tag der Testung Corona-typische Symptome zeigen, sagen Sie den Termin bitte ab und wenden sich an Ihren Hausarzt.
Bitte bringen Sie zum Termin unbedingt Ihren Personalausweis mit!

Schule, Aus- und Fortbildung

Musikschule Stockach

Ausbildungs - Angebote

für Kinder, Jugendliche und Erwachsene
Musik ist Balsam für große und kleine Seelen. Wer ein Instrument spielt, singt oder tanzt, der kann aus unserer technisierten Welt immer wieder „Urlaub" in das Reich der Sinne und Klänge unternehmen.
Dieser Weg beginnt im Kindesalter – ganz spielerisch und ohne Zwang.

Kinder sind von Musik fasziniert und haben eine angeborene Fähigkeit zum Singen und zum rhythmischen Bewegen. Genau hier setzt der Musikgarten an und fördert ohne Leistungsdruck die ganze Persönlichkeit der Kinder.

Musikgarten
Musikgarten für Babys
ca. 4 bis ca. 18 Monate
Musikgarten Phase I für
ca. 11/2- bis 3-jährige Kinder
Musikgarten Phase II für
ca. 3- bis 5-jährige Kinder

Rhythmisch – musikalische Erziehung
für Kinder von ca. 4 1/2 bis 6 Jahren
Rhythmik ist eine ganzheitliche Musik- und Bewegungserziehung, bei der unmerklich Grob- und Feinmotorik geschult und die Konzentration gefördert wird.
Durch spielerischen Umgang von Sprache, Bewegung und Musik werden die Kinder zum Musizieren angeregt und angeleitet. Freude und Erfolgserlebnisse beim Musizieren vermitteln Selbstvertrauen und legen den Grundstein für eine dauerhafte Beziehung zur Musik. -

Schnupperstunden
Im Mai und Juni in den Fächern:
Violine / Viola
Cello
Klassische- und E-Gitarre
Querflöte ab 6 Jahre
Tigerklarinette ab 5 Jahre, Klarinette
Kindersaxophon ab 6 Jahre, Saxophon
Kinderhorn ab 5 Jahre, Horn
Trompete ab 5 Jahre
Miniposaune ab 5 Jahre, Posaune
Schlagzeug
Leihinstrumente ein Jahr kostenfrei.

Auskünfte und ausführliche Informationen erhalten Sie bei Ihrer
Musikschule Stockach
www. musikschule-stockach.de
Leitung: MD Helmut Hubov
Pfarrstr. 9, 78333 Stockach
Tel.: 07771/3144 oder 07771/4526

Veranstaltungen

Todestag von Erwin Lang

Gedenkfeier

Am 16. Juni 2020 verstarb im Alter von 83 Jahren Pfarrer Erwin Lang. Er war lange Zeit Realschullehrer in Stockach gewesen und war auch sehr engagiert in der Pfarrgemeinde St. Oswald, u.a. auch eine zeitlang als Vorsitzender des Pfarrgemeinderats. Von 1993 bis 2000 war er Schulleiter der Realschule Stockach. Im Jahr 2003 wurde er zum Priester geweiht und war zunächst in Friedrichhafen tätig, bevor er dann 2004 als Pfarrvikar in die Seelsorgeeinheit Baienfurt-Baindt kam.

An all seinen Wirkungsstätten war er äußerst beliebt. In Stockach sind viele ihm herzlich verbunden und sehr dankbar, denn er war eine Seele von Mensch, sehr zugewandt und aufmerksam, wohlwollend und ein Segen für viele. Deshalb ist es der Realschule Stockach, der Stadt Stockach und der Kath. Pfarrgemeinde St. Oswald ein großes Anliegen, seiner in Dankbarkeit zu gedenken. Da bei seiner Beerdigung vor einem Jahr wegen der Pandemie kaum jemand teilnehmen konnte, wollen wir nun zum Jahrtag seines Todes einladen zu einer Gedenkfeier. Damit eine größere Anzahl von Menschen teilnehmen kann, wird sie stattfinden auf dem Schulhof des Schulverbundes Nellenburg am **Mittwoch, 16. Juni 2021** um 18 Uhr. Sollte es regnen, findet die Gedenkfeier in der Jahnhalle statt.

Alle, die Erwin Lang kennen, sind herzlich eingeladen, dabei zu sein. Wir bitten um Anmeldung zu den Büroöffnungszeiten im Kath. Pfarrbüro von Stockach unter Tel. 07771/2398.

Kurse

Volkshochschule

Hauptstelle Stockach
Hauptstr. 1, 78333 Stockach
Tel. 07771 9381-0
Mail: stockach@vhs-landkreis-konstanz.de

Alle angegebenen Veranstaltungen sind online-Angebote:

Mittwoch, 26.05.2021:
Food for Future - Warum Kreativität gut fürs Klima ist. 18.00-19.30 Uhr
Alle reden über Quinoa und Goji-Beeren. Aber gibt es nicht auch heimische Lebensmittel, die dasselbe können, wenn nicht mehr? Was ist mit Hirse, Leinsaat, Hanf und Holunder? Wie koche ich kreativ und nach-

haltig im Sinne von Slow Food? Mit wenig Müll und wenig Co2? Ohne klassische Rezepte und erhobenen Zeigefinger, sondern kreativ, regional und produktorientiert.

Freitag, 28.05.2021:
Fotobildband: Der weibliche und männliche Po. 18.00-20.00 Uhr
Die Lesung aus dem Fotobildband von Autorin Gudrun Holtz umfasst neben einer Fotoshow auch Innenansichten aus dem Atelier des Malers & Bildhauers Sebastian Probst mit Gastbeiträge diverser Medien- & Kunstwissenschaftlern.

Samstag, 29.05.2021:
Unsere Spanische Küche. 15.30-17.45 Uhr
Paella vegan und Paella mit Fleisch und Meeresfrüchten sowie Sangria. Es macht immer viel Spaß, dieses Gericht gemeinsam mit den Teilnehmer*innen zuzubereiten und anschließend unsere Kreationen dann zusammen vor dem Bildschirm zu genießen.

Montag, 31.05.2021 bis Samstag, 05.06.2021:
Theaterworkshop kompakt. 19.00-21.15 Uhr
Für Anfänger und Fortgeschrittene in der Kleingruppe. Im einwöchigen Onlinetheaterworkshop erfahren Sie wie man eine Rolle erarbeitet und durch Improvisationen Szenen entwickelt. Anhand von Übungen entstehen Figuren, Dialoge und theatrale Räume. Wir kreieren zum Abschluss dieser Theaterwoche eine kleine Performance.

Dienstag, 01.06.2021:
Dänisch A1 für Anfänger. Di+Mi, 17.45-20.15 Uhr
Teil 1 intensiv. Hej! Kom og tal dansk. Wir probieren Alltagssituationen aus, wie Begrüßung, einander kennenlernen, Auskünfte erfragen, nach Wohnorten und Reisezielen fragen, üben die dänische Aussprache, und lernen für Dänemark typische alltägliche Umgangsformen.
Sensor-Reinigung und Kamera-/Objektivpflege. 19.30-21.00 Uhr
Der Online-Kurs ist für alle Benutzer von digitalen Spiegelreflex- oder Systemkameras mit Wechselobjektiv, die ihren Kamera-Sensor, die Kamera und die Objektive selbst gefahrlos, gründlich und sicher reinigen wollen.

Die vhs-Sprachenschule – Begegnung, Austausch, Reiselust
Die Sprachkurse der vhs werden zum Teil online durchgeführt, manche Kurse – sobald es wieder möglich ist – auch als Präsenzveranstaltungen.
Ausführliche Informationen zum Programm der vhs-Sprachenschule und allen weiteren startenden Kursen finden sich auf der Webseite www.vhs-landkreis-konstanz.de. Telefonisch sind die vhs Geschäftsstellen vormittags erreichbar, dazu jederzeit per Mail: info@vhs-landkreis-konstanz.de .

Die Highlights der vhs-Sprachenschule
Ab Dienstag, 01.06.2021; 17:45 bis 20:15 Uhr
Online-Kurs: Einstieg Dänisch A1 für Anfänger

Ab Donnerstag, 10.06.2021; 18:00 bis 19:00 Uhr
Online-Kurs: Dänisch A1 für Anfänger - Teil 2
Hej! Kom og tal dansk. Wir probieren Alltagssituationen aus, wie Begrüßung, einander kennenlernen, Auskünfte erfragen, nach Wohnorten und Reisezielen fragen, üben die dänische Aussprache und lernen für Dänemark typische alltägliche Umgangsformen.

Ab Mittwoch, 09.06.2021; 19:15 bis 20:30 Uhr
Französisch A1 für die Reise
Für Teilnehmende mit geringen Vorkenntnissen
Sie planen eine Reise nach Frankreich oder in ein anderes französischsprachiges Land? Sie sprechen kaum Französisch? Pas de problème - wir haben die Lösung für Sie: In diesem Kurs erlernen Sie einige immer wiederkehrende, leicht einsetzbare Strukturen, die bei der Kommunikation in den klassischen touristischen Situationen hilfreich sind. Es geht darum zu verstehen und verstanden zu werden - nicht um grammatische Feinheiten. Bienvenue!

Ab Dienstag, 15.06.2021; 19:00 bis 20:00 Uhr
Online-Kurs: Finnisch A1 für den Sommer
Anteeksi kuinka? Lernen Sie in diesem Sommer bei unserer erfahrenen Sprachvermittlerin Claudia Jochen erste Vokabeln und Redewendungen in einer der interessantesten Sprachen, die es gibt! Informationen über Land, Kultur und Leute runden den Onlinekurs für Einsteiger*innen ab, um sich bei einer künftigen Finnland-Reise zurechtfinden.

Ab Donnerstag, 17.06.2021
18:30 bis 20:00 Uhr
Kroatisch A1 für die Reise
Einen schönen Urlaub können Sie noch besser genießen, wenn Sie sich im Urlaubsland auch sprachlich zurechtfinden. In diesem Kurs werden Sie mit viel Spaß und wenig Grammatikpaukerei nicht nur wichtige Alltagssituationen üben, sondern auch viel über Bräuche und Traditionen in Ihrem Reiseland erfahren.
Sretan put! (Gute Reise).

Ab Montag, 07.06.2021
18:30 bis 20:30 Uhr
Neugriechisch A1 für die Reise
Einen schönen Urlaub können Sie noch besser genießen, wenn Sie sich im Urlaubsland auch sprachlich zurechtfinden. In diesem Kurs werden Sie mit viel Spaß und wenig Grammatikpaukerei nicht nur wichtige Alltagssituationen üben, sondern auch viel über Bräuche und Traditionen in Ihrem Reiseland erfahren. Nach dem Kurs werden Sie in der Lage sein, erste Zeilen an antiken Orten oder in einer byzantinischen Kirche lesen zu können. Wenn es um Kulinarisches geht, bestellen Sie, zur großen Freude der Einheimischen, schon selbst auf Griechisch.

Ab Donnerstag, 10.06.2021
19:30 bis 21:00 Uhr
Online-Kurs: Englisch A1+/A2 für die Reise
Ein Kurzkurs für Reisende mit ersten Vorkenntnissen - die ideale Vorbereitung für den Urlaub. Frischen Sie Ihre Sprachkenntnisse in entspannter Atmosphäre auf und gewinnen Sie an Sicherheit für Ihren nächsten Urlaub. Have a good trip!

Ab Montag, 07.06.2021
19:00 bis 20:00 Uhr
Online-Kurs: Polnisch A1 für die Reise
Sie reisen gerne und erkunden Länder auf eigene Faust? Wie wäre es mit Polen? Sie haben Ihre Reise bereits geplant, aber Ihnen fehlen noch die dafür notwendigen Sprachkenntnisse? Dann sind Sie hier richtig. Lernen Sie auf unterhaltsame Weise die wichtigsten Vokabeln und Redewendungen zum Thema Einkaufen, Hotel-, Restaurant- oder Museumbesuch kennen, erfahren Sie mehr über die Kultur des Landes und freuen Sie sich auf leckere Tipps aus der polnischen Küche.

Ab Samstag, 12.06.2021
09:00 bis 12:00 Uhr
Tschechisch A1 für die Reise
Tábor und die „goldene Stadt" Prag sind immer eine Reise wert. Schon mit wenigen Grundkenntnissen der tschechischen Sprache öffnet sich so manche Tür, die sonst verschlossen bliebe. Und natürlich sind die erlernten Tschechisch-Kenntnisse auch in Karlsbad, Brünn, Pilsen, oder Budweis anwendbar ... Na zdraví a ahoj!

Ab Donnerstag, 10.06.2021
18:00 bis 19:00 Uhr
Online-Kurs: Spanisch A1 für die Reise
Einen schönen Urlaub können Sie noch besser genießen, wenn Sie sich im Urlaubsland auch sprachlich zurechtfinden. In diesem Kurs werden Sie mit viel Spaß und wenig Grammatikpaukerei nicht nur wichtige Alltagssituationen üben, sondern auch viel über Bräuche und Traditionen in Ihrem Reiseland erfahren. Für Teilnehmende ohne Vorkenntnisse.

Werde Tagesmutter/Tagesvater!

Qualifizierungskurs

Ein neuer Qualifizierungskurs startet am 26. Juni 2021
Was leisten Tagesmütter /-väter? Welche Voraussetzungen müssen sie mitbringen? Was kann man mit dieser Tätigkeit verdienen?
Ausführliche Informationen über das Tätigkeitsfeld von Tagesmüttern /-vätern bzw. Kinderbetreuer/innen, die Voraussetzungen, rechtlichen Grundlagen, Bezahlung und die Qualifizierung erhalten Sie beim Tagesmütterverein Frau Kühne-Horber, Tel. 07732-82338834 oder qualifizierung@tagesmuetterverein.info
www.tagesmuetterverein.info

KULTUR IN STOCKACH

Stadtführung

Treffpunkt: Kulturzentrum „Altes Forstamt“

Mi., 26. Mai 2021, 17 Uhr

3 € | mit Gästekarte 1,50 € I Tickets auch online
Bodensee Card PLUS frei I Kinder bis 15J. frei

Kulturzentrum „Altes Forstamt“ I Salmannsweilerstr. 1
Tel. 07771/802-300 | tourist-info@stockach.de | www.stockach.de

EVENTS

Sa. 22. Mai abgesagt	**Orgelführung** Loreto-Kapelle
Mi. 26. Mai 17:00 - 18:15 Uhr	**Stadtführung in der historischen Oberstadt** Tickets 3 € (1,50 € mit Gästekarte)
Mi. 2. Juni 17:00 - 18:15 Uhr	**Stadtführung in der historischen Oberstadt** Tickets 3 € (1,50 € mit Gästekarte)
außerdem	Eintrittskarten der **Landesgartenschau Überlingen 2021**

Tickets, Veranstaltungen und aktuelle Informationen finden Sie unter www.stockach.de

Ticketverkauf vor Ort derzeit nur nach telefonischer Terminvereinbarung.

Kulturzentrum „Altes Forstamt“
Salmannsweilerstraße 1 | 78333 Stockach | Tel. 07771/802-300
tourist-info@stockach.de | www.stockach.de

„Endlich rauchfrei!“

Neuer Kurs

Einen neuen Kurs „Nichtraucher in 6 Wochen“ bietet die Fachstelle Sucht in Singen an. Der Kurs wurde von der Universität Tübingen entwickelt und gilt derzeit als die wirksamste und erfolgreichste Methode mit dem Rauchen aufzuhören. Der Kurs wird von den Krankenkassen bezuschusst. Ein Angebot an alle, für die ein Termin in der Mittagspause zeitlich günstiger ist!
Beginn: Dienstag, den 15.06.2021 um 12.30 Uhr in den Räumen der Fachstelle Sucht, Julius-Bührer-Str. 4, DAS 1, 78224 Singen,
Infos & Anmeldung, Tel.: 07731 – 912 400, fs-singen@bw-lv.de, www.bw-lv.de

Vereinsmitteilungen

Katholisches Bildungswerk Stockach

Tanzkreis Stockach

Aktuell sind unsere kirchlichen Räume noch geschlossen. „Tanz in den Mai“ bleibt noch in unseren Träumen. Die Oswald-Kirche wird ab Juni 2021 renoviert und der Pallotti-Saal wird sehr lange danach für Gottesdienste gebraucht.

Schweren Herzens müssen wir auch unseren Herrn Pfarrer Lienhard ab September d. J. in einen neuen Lebenskreis ziehen lassen.
Ich werde auch zu gegebener Zeit anfragen, ob wir im Freien unser Tanzen ausüben könnten.

Bis Ende Juni/Juli 2021 werden sicher unsere Tänzerinnen geimpft sein. So sehen wir einen Regenbogen am Himmel, der uns wieder hoffen lässt.

So betrachtet weiterhin die Geduld als Freund. Seid umarmt von Angelika, Franziska und von mir. Verliert nicht den Blick nach vorne.

Lieber Gruß Eure Lilo

Hospizverein Radolfzell und Umgebung

„Geh-Spräch“

Der Hospizverein Radolfzell, Höri, Stockach und Umgebung lädt erneut zum „Geh-Spräch“ für Trauernde ein.

Unter dem Motto: „Zusammen ein Stück Weg gehen“ treffen sich alle Interessierten am **Donnerstag, 27. Mai 2021** um 18.00 Uhr auf der alten Mettnaubrücke /Scheffelstraße in Radolfzell und werden zusammen mit 2 Trauerbegleiterinnen auf die Mettnau spazieren.
Das Gespräch ist für Trauernde besonders wichtig, denn oft empfinden sie sich mit ihren Gefühlen unverstanden und isoliert. Inhaltliche Impulse zur Besinnung und Auseinandersetzung mit der Trauer durch die Begleiterinnen mögen dazu beitragen, sich im eigenen Trauerprozess besser zurechtzufinden und Stärkung zu erfahren.

Eine Anmeldung ist erforderlich im Hospizverein unter folgender Tel. 07732 52496 oder E-Mail: hospiz.radolfzell@t-online.de

Die Veranstaltung findet immer am letzten Donnerstag des Monats statt und dauert ca. eineinhalb Stunden und ist kostenfrei – Spenden sind willkommen.

Wir freuen uns auf Sie

Aus den Stadtteilen

ESPASINGEN

Ortsvorsteher: Andreas Bernhart
Tel./Fax dienst. 2905 / Tel. privat 2919
E-Mail: andi.bernhart@web.de
Sprechzeiten: Dienstag 19 Uhr bis 20 Uhr
sowie nach Vereinbarung

Ortschaftsrat

Aus der Sitzung

Auszug aus dem Protokoll der Ortschaftsratsitzung vom 11.05.2021
-Haus am Kirschbühl 7
Es wurden 11 Kaufangebote für das Gebäude abgegeben. Die Vergabe erfolgt an das Höchstgebot. Der Gemeinderat muss dies noch in der nächsten Sitzung die Vergabe beschließen.
-Baugesuche
dem geändertem Baugesuch Flst. 34/2 (Renovierung Schlossbrauerei) hat der Ortschaftsrat einstimmig zugestimmt. Dem geänderten Bauantrag waren Änderungswünsche des Denkmalamtes vorangegangen.
-Umfahrung
Lt. Herrn Lucht (stellvertretender Leiter der Planfeststellungsbehörde RP Freiburg) wird derzeit geprüft, ob der Erörterungstermin aufgrund Corona auch online stattfinden kann.
Sämtliche Unterlagen sind komplett.
- Hüttenbau
Es werden Immer mehr Hütten im Außenbereich gebaut. Der Ortschaftsrat beschäftigt sich schon seit Jahren mit diesem Thema. Aus Sicht des Ortschaftsrates liegt hier teilweise ein Eingriff in das Landschaftsbild im Sinne von § 35 Abs. 3 Nr. 5 Baugesetzbuch vor. Das Landschaftsbild wird teilweise sehr gestört.

Folgende Standorte wurden durch den Ortschaftsrat behandelt.
a) Kabisländer
Die Hütten stehen schon teilweise seit Jahren. Aus Sicht des Ortschaftrates beeinträchtigt dieser Standort das Landschaftsbild nicht.
b) Flst. 658
Hier entstehen immer mehr Unterstände. Das Baurechtsamt wird gebeten, die Zulässigkeit zu prüfen.
c) Bereich Länder
Die Hütten im Bereich Länder beeinträchtigen das Landschaftsbild nach § 35 Abs. 3 Nr. 5 Baugesetzbuch aus Sicht des Ortschaftsrates. Teilweise überschreiten diese auch die genehmigungsfreie Grenze von 20 Kubikmeter. Da ein massiver Eingriff in das Landschaftbild vorliegt, bittet der Ortschaftsrat das Baurechtsamt, dies zu überprüfen und ggf. die notwendigen Schritte einzuleiten. Dies betrifft insbesondere die Flst. Nr. 948, 1024 und 1144.
d) Flst. 1344
Hier liegt ein massiver Eingriff in das Landschafbild im Sinne von § 35 Abs.3 Nr. 5 vor. Der Ortschaftrat bittet nochmals das Baurechtsamt dies zu prüfen und die notwendigen Schritte einzuleiten.

Andreas Bernhart, Ortsvorsteher

HINDELWANGEN

Ortsvorsteher: Wolf-Dieter Karle, Tel. 4422
Sprechzeiten: Montag von 19 - 20 Uhr
sowie nach entsprechender Vereinbarung

HOPPETENZELL

Ortsvorsteher Jürgen Wegmann,
Tel. 07775 417
ovhoppetenzell@stockach.de
Sprechzeiten: Freitag von 17:30 - 19:00
sowie nach Vereinbarung, Herrengasse 2

Schorenweg

Neue Hundestation

Auf vielfachen Wunsch von Hundebesitzern wurde am Schorenweg eine neue Hundestation zur Entsorgung von Hundekot aufgestellt. Herzlichen Dank dafür an die technischen Dienste der Stadt. Die Ortsverwaltung möchte dies auch zum Anlass nehmen und Freiwillige unter den Hundebesitzern suchen, die sich bereit erklären, die Eimer einmal im Monat zu leeren. Dies würde zur Entlastung unserer Rentnergruppe beitragen, die dieses bisher neben vielen anderen Aufgaben im Dorf ehrenamtlich erledigt. Je mehr Freiwillige sich bei der Ortsverwaltung während der OV Sprechstunden oder per E-Mail an juergen.wegmann@stockach.de melden, desto weniger Aufwand ist es für den einzelnen.

MAHLSPÜREN I. HG.

Ortsvorsteherin: Heidi Gitschier, Tel. 2437
ovmih@stockach.de

Sprechzeiten:
Freitag, 19.00 Uhr bis 20.00 Uhr
sowie nach Vereinbarung

MAHLSPÜREN I.T. SEELFINGEN

Ortsvorsteher Herbert Rebstein
Tel. 2085 bzw. 1722 (privat)
Pfullendorferstraße 9

Sprechzeiten:
Dienstag von 18.00 - 19.30 Uhr
sowie nach entsprechender Vereinbarung

RAITHASLACH

Ortsvorsteher:
Klaus Kabisreiter, Tel. 2471
Sprechzeiten:
Montag von 19.00 bis 20.00 Uhr
sowie nach Vereinbarung

WAHLWIES

Ortsvorsteher Udo Pelkner
Tel. Rathaus Wahlwies, 802-590, Fax 4074
U. Pelkner@stockach.de

Sprechzeiten:
Dienstag bis Donnerstag 09.00 - 12.00 Uhr
sowie nach entsprechender Vereinbarung

Öffnungszeiten der Ortschaftsverwaltung:
Montag 13.00 bis 17.00 Uhr
Dienstag bis Freitag 08.00 bis 12.00 Uhr
Tel. 802-590
OVWahlwies@Stockach.de

Ortsdurchfahrt Wahlwies

Fahrbahnsanierung

Gemeinsam mit der Stadt Stockach saniert der Landkreis Konstanz die Fahrbahndecke am Knoten Orsinger Straße – Leonhardstraße – Stahringer Straße – Steißlinger Straße in der Ortsdurchfahrt Wahlwies. Vorgesehener Zeitraum für die Baumaßnahme ist von Dienstag, 25. Mai bis einschließlich Freitag, 28. Mai 2021.

Aufgrund der Fräs- und Asphaltbauarbeiten wird die Leonhardstraße (K 6165) ab dem Bahnübergang in beide Richtungen sowie der Zufahrtsbereich der Steißlinger Straße voll gesperrt. Die Arbeiten auf der Stahringer Straße (K 6165) und der Orsinger Straße (K 6117) werden unter halbseitiger Sperrung durchgeführt, der Verkehr wird mittels Baustellenampel geregelt.

Die Umleitungsstrecke aus Richtung Stahringen nach Stockach ist über Orsingen-Nenzingen und aus Richtung Stockach über Espasingen ausgeschildert. Auf der B 34 und der K 6163 bei Stahringen wird auf die Sperrung in Wahlwies hingewiesen.

Bei schlechter Witterung kann sich die Fertigstellung verzögern. Das Landratsamt bittet die Verkehrsteilnehmenden um Verständnis.

WINTERSPÜREN

Ortsvorsteher Markus Gebert, Tel. 2593
Öffnungszeiten: Montag von 18.30 - 19.30 Uhr
Mail: ovwinterspueren@stockach.de

SV Winterspüren

Haxen to Go

Der SV Winterspüren bietet am 03.06.2021 ab 11:00 Uhr Haxen mit Brot to go an.
Wir bitten um Vorbestellung unter 07771 7249.
Vorbestellungen täglich bis zum 23.05.2021 jeweils von 16:00 Uhr – 20:00 Uhr.
Corona Konforme Abholung per HAXEN-DRIVE-IN (Gerhard-Haas-Str.2, Einfahrt über Claffenstrasse)
Ihr könnt im Auto sitzen bleiben! Wir machen den Rest.

ZIZENHAUSEN

Ortsvorsteher: Michael Junginger
Tel.: 07771 2233, Fax 07771 916747
E-Mail: ov.zizenhausen@web.de

Ortschaftsverwaltung Öffnungszeiten:
Montag, Dienstag, Freitag jeweils
von 8.00 - 11.30 Uhr,
Mittwoch 13.00 -18.00 Uhr

Sprechzeiten Ortsvorsteher:

Nur nach telefonischer Vereinbarung.

Ortschaftsverwaltung

Geschlossen
Die Ortschaftsverwaltung ist vom 25.5. - 9.6. geschlossen. In dringenden Fällen wenden sie sich bitte an die Stadtverwaltung Stockach.

TV Jahn 08 e.V. Zizenhausen

Speisen zum Mitnehmen

Nachdem der TV Jahn 08 e.V. Zizenhausen seine Veranstaltungen in den letzten Monaten pandemiebedingt absagen musste, wollen wir uns am diesjährigen Fronleichnamstag am **3. Juni 2021** wieder präsentieren; vorbehaltlich der Entwicklung der Pandemie.
Angeboten werden Speisen zur Abholung. Geplant sind Schnitzel mit Brot (€ 5,50) und Grillwürste mit Weckle (€ 3,00) zwischen 11:00 Uhr und 14:00 Uhr.
Die Speisen können, jedoch nur nach Vorbestellung bis zum 29. Mai 2021, nur zum vereinbarten Termin an unserer Jahn-Hütte abgeholt werden.
Vorbestellungen bitte wochentags zwischen 17:00 Uhr und 20:00 Uhr bei unserem Vorstand Stefan Tresp unter der
0160 / 9969 1201.

Kirchliche Nachrichten

Seelsorgeeinheit Stockach

St. Michael, Hindelwangen
St. Georg, Hoppetenzell
St. Oswald, Stockach
Herz-Jesu, Zizenhausen
St. Konrad, Raithaslach
St. Vitus, Mahlspüren i.H.
St. Martin, Mühlingen
St. Vitus, Zoznegg
St. Barbara, Gallmannsweil
St. Peter und Paul, Mainwangen

- **Pfarrbüro Stockach**

Pfarrstr. 3, Stockach
Tel.: 07771-2398, Fax: 07771- 63180
sekretariat@kath-stockach.de
www.kath-stockach.de
Das Pfarrbüro ist aufgrund der Corona-Pandemie für Besucher geschlossen – außer in dringenden Fällen!
Sie können sich gerne über die Sprechanlage melden oder sich mit uns telefonisch 07771 2398 und/oder per Mail (sekretariat@kath-stockach.de) in Verbindung setzen, bzw. Ihr Anliegen in den Briefkasten werfen. Vielen Dank!
Öffnungszeiten:
Mo-Do: 8.30-12 Uhr und 13.30-17 Uhr,
Fr: 8.30 – 12 Uhr und 13.30 – 16 Uhr

- **Gottesdienste**

Freitag, 21.5.21
18.30 Stockach: Hl. Messe,
f. Walter Gentner – f. Verstorbene der Familie Märtin (gest. Jahrtag)
Samstag, 22.5.21
16.00 – 17.00 Stockach: Beichtgelegenheit bei Kooperator Nutsugan
18.30 Stockach: Vorabendmesse zu Pfingsten (Kooperator Nutsugan), gemeinsam mit Raithaslach und Mahlspüren,
f. Albert und Maria Schwietzke und Bertha Schwietzke, Irmgard Maier – und die verstorbenen Angehörigen der Genannten
18.30 Mühlingen: Vorabendmesse zu Pfingsten (Pfr. Lienhard)
Sonntag, 23.5.21
- Renovabis-Kollekte
9.00 Hoppetenzell: Feierlicher Gottesdienst (Kooperator Nutsugan)
10.00 Stockach: Feierlicher Gottesdienst zum Goldenem Priesterjubiläum von Pfarrer Benz
(Pfr. Benz, Pfr. Bold, Pfr. Lienhard), mit Livestream – Übertragung
10.30 Zizenhausen: Feierlicher Gottesdienst (Kooperator Nutsugan)
13.30 Mühlingen: Rosenkranz
14.30 Mahlspüren: Taufe von Amalie Bohner
18.30 Zoznegg: Rosenkranz
18.30 Stockach: Maiandacht, mitgestaltet von der Frauengemeinschaft
Montag 24.5.21
9.00 Stockach: Hl. Messe (Pfr. Lienhard), gemeinsam mit Hindelwangen
9.30 Mühlingen: Hl. Messe (Kooperator Nutsugan),
f. Anneliese Müller (Jahrtag)
10.30 Stockach: Hl. Messe (Pfr. Lienhard),
f. Karl und Irmgard Hablitzel – Walter und Johanna Seitz, Ulrich und Karolina Löffler, Werner Löffler, Gerold Löffler – und die verstorbenen Angehörigen der Genannten
Dienstag, 25.5.21
7.00 – 8.00 Stockach: Stille Anbetung in der Oberkirche
18.30 Mainwangen: Hl. Messe
Mittwoch, 26.5.21
9.00 Stockach: Gemeinschaftsmesse der Frauen,
f. Zofia Tresnierwska
Donnerstag, 27.5.21
18.30 Stockach: Hl. Messe (Pfr. Lienhard)
18.30 Mahlspüren: Hl. Messe
19.00 Gallmannsweil: Rosenkranz

- **Gottesdienste und Livestream**

An folgenden Tagen wird der Gottesdienst von St. Oswald wieder live zu sehen sein auf YouTube:
Sonntag, 23. Mai, um 10.00 Uhr
Sie können über unsere Homepage www.kath-stockach.de zur Übertragung gelangen oder im Internet-Suchfenster eingeben „youtube kath stockach".

Seelsorgeeinheit Hohenfels

- **Katholisches Pfarramt**

Hauptstr. 35, 78355 Hohenfels
Tel.: 07557/339 Fax: 07557/929062
E-Mail: pfarramt@se-hohenfels.de
Website: www.se-hohenfels.de
Leiter: Pfr. Claus Michelbach, PfAdm.
Dienst- u. Bürozeiten:
Mo, Di, Do.: 10.00 – 12.00 Uhr
Mittwoch: 14.00 – 16.00 Uhr
Das Pfarrbüro ist für den Publikumsverkehr geschlossen!
Persönliche Vorsprache nur nach telefonischer Anmeldung!

- **Gottesdienste**

Samstag, 22. Mai
8.00 Uhr Liggersdorf Rosenkranz
8.30 Uhr Hl. Messe (f. Vera u. Wilfried Stadler)
Sonntag, 23. Mai
Pfingsten
9.00 Uhr Liggersdorf Hl. Messe (f. d. Pfarrgemeinden)
10.30 Uhr Liggersdorf Hl. Messe (f. Elly u. Franz Riegger)
Montag, 24. Mai
Pfingstmontag
9.00 Uhr Liggersdorf Hl. Messe (f. d. Pfarrgemeinden)
Donnerstag, 27. Mai
17.00 Uhr Liggersdorf Eucharistische Anbetung und Beichtgelegenheit
18.00 Uhr Rosenkranz
18.30 Uhr Hl. Messe (2. Opfer f. Klaus Rettig)

Bitte beachten Sie, dass die hier angegebenen Gottesdiensttermine sich tagesaktuell ändern können. Auch Gottesdienstorte können eventuell variieren. Entsprechende Hinweise auf Änderungen finden Sie auf der Startseite unserer Homepage: www.se-hohenfels.de

Seelsorgeeinheit See-End

St. Peter und Paul Bodman
St. Otmar Ludwigshafen
St. Germanus u. Vedastus Wahlwies
St. Nikolaus Espasingen

- **Pfarrbüro**

Das gemeinsame Pfarrbüro befindet sich in Ludwigshafen, St. Otmar Str. 2, Tel. 07773-52 39. Fax: 07773-75 68
mail@kath-pfarramt-ludwigshafen.de
www.kath-see-end.de
Bürozeiten.
Montag, Dienstag, Donnerstag und Freitag jeweils von 9.00 - 12.00 Uhr
Mittwoch: 15.00 - 18.00 Uhr
Bitte beachten Sie die Hygiene- und Sicherheitsmaßnahmen!
Nach der neuen Corona-Verordnung besteht auch für Gottesdienste die Pflicht zum Tragen einer medizinischen Maske oder FFP 2 Maske

- **Gottesdienste**

Samstag, 22. Mai
Renovabis-Kollekte
Bodman
18.30 Uhr: Vorabendmesse
Ludwigshafen
15.00 Uhr: Taufe des Kindes
Sebastian Arpke
Sonntag, 23. Mai
– Pfingsten – Hochfest
Renovabis Kollekte
Wahlwies
10.00 Uhr: Eucharistiefeier
(im Gedenken an Josef Traub zum Jahresgedächtnis)
Ludwigshafen
10.00 Uhr: Eucharistiefeier
Montag, 24. Mai
- Pfingstmontag
Espasingen
9.00 Uhr: Eucharistiefeier
Bodman
10.30 Uhr: Eucharistiefeier
Mittwoch, 26. Mai
Bodman
8.00 Uhr: Morgenlob - Laudes
Donnerstag, 27. Mai
Wahlwies
8.15 Uhr: Morgenlob
in der ev. Johanneskirche

Evangelische Kirchengemeinde Stockach

- **Pfarramt**

Tuttlinger Straße 2, 78333 Stockach
Sekretariat Heike Auer
Di., Do. und Fr. von 10 bis 12 Uhr
Mi. von 16 bis 19 Uhr
Tel. (07771) 2641 / Fax (07771) 929592
stockach@kbz.ekiba.de
www.ev-kirche-stockach.de
Beim Betreten des Büros gelten die allg. Hygiene- und Abstandsbestimmungen.
Bitte tragen Sie einen Mund-Nasen-Schutz.
Bitte melden Sie sich telefonisch an.

Achtung
Bis 7. Juni ist das Pfarramt unregelmäßig besetzt.
Bitte melden Sie sich bei
Pfarrer Rainer Stockburger an unter
Tel.: 07771 / 2641 oder
Tel.: 07771 / 9172243
E-Mail: rainer.stockburger@kbz.ekiba.de
In dringenden Angelegenheiten mobil:
0151 / 40520727
Diakonin Alina Weisser
Tel.: 07771 / 929590
Mobil: 0151 / 52209166
E-Mail: alina.weisser@kbz.ekiba.de

- **Gottesdienste und Andachten**

Herzliche Einladung zu den Gottesdiensten an den Pfingstfeiertagen:
Ökumenischer Gottesdienst am **Samstagabend, 22. Mai**, um 18:30 in der katholischen Kirche St. Ulrich in Nenzingen mit Pfarrer Dominik Rimmele und Pfarrehepaar Martina und Rainer Stockburger.
Gottes Geist ist Wind, der uns antreibt. Am **Pfingstsonntag, 23. Mai**, ein Gottesdienst für Große und Kleine, ein Familiengottesdienst, um 10:30 Uhr in der Melanchthon-Kirche.
Am **Pfingstmontag, 24. Mai**, um 10:30 Uhr im Stadtgarten Stockach einen Regio-Gottesdienst mit der Gemeinde Steißlingen-Langenstein und mit dem Bläserensemble unter Leitung von Bezirkskantor i. R. Helmut Hoffman.

Außerdem: Zusammen mit den evangelischen Kirchengemeinde Steißlingen-Langenstein und der Seelsorgeeinheit Krebsbachtal und der Seelsorgeeinheit Hegau Mitte finden am Pfingstsonntag und Pfingstmontag in mehreren Orten unserer Gemeinden **ökumenische Kurzandachten** im Freien statt. So kann man den Pfingstspaziergang oder die Wanderung mit einem geistlichen Impuls verbinden:

Pfingstsonntag, 23. Mai 2021:
8:00 Uhr: Stockach, Osterholzweiher an der Hütte
15.00 Uhr: Rorgenwies, Gnadenbrunnen unterhalb der Kirche
15.30 Uhr: Nenzingen, Herpelekreuz
18:00 Uhr, Steißlingen, Wiese hinter dem Friedhof
Pfingstmontag, 24. Mai 2021:
11:30 Uhr, Steißlingen, von der Radolfzeller Straße bei der Baumschule Amann in den Weg gegenüber nach Osten abbiegen zu den zwei großen Tannen am Oberen Weg.
14:30 Uhr, Steißlingen, Friedenskirche, auf der Wiese
15:30 Uhr, Stockach, auf der Nellenburg
18:00 Uhr, Raithaslach, an der Raithaslacher Hütte
18:00 Uhr, Homberg, bei der Kapelle – Abfahrt Ortsende (von Eigeltingen kommend) Richtung röm. Gutshof und dann sofort links in den Feldweg

- **Hygiene- und Abstandsregeln**

Bitte halten Sie bei Gottesdiensten und Andachten die Hygiene- und Abstandsregeln ein. Verpflichtend ist das Tragen eines medizinischen Mund-Nasenschutzes
(OP- oder FFP2-Maske).
Das Singen von Liedern in der Kirche ist derzeit nicht möglich.

- **Die Kollekte am Pfingstsonntag**

"Die Bibel zu den Menschen bringen" – Biblische Geschichten in der Kita hören; Bibelworte in der vertrauten Sprache lesen, durch ein Bibelwort Trost finden in schwierigen Zeiten: Mit speziellen Bibelausgaben unterstützt die Badische Landesbibelgesellschaft die Arbeit mit Kindern, mit Geflüchteten und mit Gefangenen. Sie unterstützt auch die segensreiche Arbeit der Bibelgalerie in Meersburg am Bodensee. Herzlichen Dank für Ihre Spende!

- **Digitale Chorprobe**

Der Gospelchor trifft sich unter der Leitung von Stefan Gräsle zu digitalen Chorproben. Dazu sind alle Interessierten eingeladen. Proben sind immer montags von 19:30 bis 20:30 Uhr. Kontakt über die Homepage oder über das Pfarramt.

- **Ökumenische Aktion „Kauf2"**

Bitte unterstützen Sie die Tafel weiterhin. Näheres dazu auf dem Flyer, der in der Melanchthon-Kirche ausliegt. Dort sammeln wir auch alle Produkte und geben Sie an die Tafel weiter. Die Melanchthon-Kirche ist täglich von 10 -19 Uhr geöffnet.

- **Der Wochenspruch**

Erhöht und darum in Be-Ziehung zu allen:
Christus spricht: „Wenn ich erhöht werde von der Erde, so will ich alle zu mir ziehen."

- **3-Minuten-Andacht am Telefon**

Kirche begleitet, auch durch wöchentliche Kurzandachten aus der Regio-West des Kirchenbezirks (Pfarrer Matthias Sehmsdorf und Pfarrehepaar Martina und Rainer Stockburger), jederzeit abzuhören unter der Telefon-Nr. 07771/6013997.

- **Online-Gottesdienste und anderes**

Alle Angebote des Bezirks finden Sie unter www.evangelisch-in-überlingen-stockach.de und die Angebote der Evangelischen Kirche in Baden unter
www.ekiba.de/kirchebegleitet.

- **Gesprächsangebot**

Telefongespräch? E-Mail? Spaziergang?
Manchmal tut es gut zu reden. Manchmal hilft schreiben (E-Mail oder WhatsApp/Signal) und manchmal ist es gut, gemeinsam ein Stück Weg zu gehen. Melden Sie sich bei Pfarrer Rainer Stockburger.

- **Offene Kirche**

Die Melanchthon-Kirche ist täglich von 10 -19 Uhr geöffnet.

Evangelische Kirchengemeinde Ludwigshafen

mit den Ortsteilen Bodman, Bonndorf, Espasingen, Nesselwangen, Sipplingen & Wahlwies

- **Pfarramt**

Öffnungszeiten des Pfarramtes,
Mühlbachstr.7 in Ludwigshafen:
Dienstagnachmittag von 15 bis 18 Uhr
Freitagvormittag von 9 bis 12 Uhr
07773-5588 | Fax 07773-7919
ludwigshafen@kbz.ekiba.de
www.ek-ludwigshafen.de
mail: ludwigshafen@kbz.ekiba.de homepage: www.ek-ludwigshafen.de
Hinweis: In den Pfingstferien (24.05-07.06.2021) ist das Pfarrbüro nicht besetzt! Ab Dienstag den 08.06.2021 sind wir wieder für Sie da!

- **Gottesdienste**

Pfingstsonntag, 23. Mai
09.30 Uhr Gottesdienst in der Christuskirche Ludwigshafen
(Pfarrer Sehmsdorf)
Donnerstag, 27. Mai
08.15 Uhr Morgenlob in der Johanneskirche Wahlwies

- **3-Min-Andacht am Telefon**

Sich von Gottes Wort begleiten lassen auch unter der Woche und für alle, die am Gottesdienst nicht teilnehmen können:
Im wöchentlichen Wechsel können Sie Kurzandachten von Pfarrerin Martina Stockburger, Pfarrer Rainer Stockburger und Pfarrer Matthias Sehmsdorf telefonisch abfragen unter der Telefonnummer: 07771/6013997
Bitte schauen Sie auch auf unserer Homepage www.ek-ludwigshafen.de !
Tagesaktuell sehen Sie, ob unsere Gottesdienste unter den gegebenen Schutzbestimmungen auch wirklich stattfinden können.

Freie Christengemeinde

Mitglied im Bund freikirchlicher Pfingstgemeinden BFP
Höllstraße 22, 78333 Stockach
Tel.: 07771-918951
Fax: 07771-918953
E-Mail: info@fcg-stockach.de
Internet: www.fcg-stockach.de

- **Herzliche Einladung:**

Wir freuen uns, Sie zu unseren Präsenz Gottesdienst begrüßen zu können.
(Anmeldung erforderlich).
Es besteht die Möglichkeit online am Gottesdienst (per Zoom) teilzunehmen. Die Zugangsdaten schicken wir Ihnen gerne über die Kontaktdaten zu.
Die Hygiene- und Abstandsregeln werden durch die aktuellen Corona-Verordnungen eingehalten. (Tragen einer medizinischen Maske oder FFP2-Maske während des Gottesdienstes).
Vorankündigung: Abenteuer-Ferien von 30.08.-03.09.2021 in der FCG-Stockach., CAMISSIO führt Sommercamps für Kinder im Alter von 6–12 Jahren in ganz Deutschland durch. Ein tolles Actionprogramm, XXL Hüpfburgen uns vieles mehr erwarten die KIDS, in dieser 5-Tage/8Stunden Campwoche. Anmeldung erforderlich , www.camissio.de/stockach

- **Gottesdienste**

Sonntag, 23.05.2021
10:00 Uhr Pfingsten-Gottesdienst
Dienstag, 25.05.2021
ab 5:30-9:00 Uhr Frühgebet
Mittwoch, 26.05.2021
19:30-21:00 Uhr Next Step, per Zoom (Glaubensgrundkurs)
Donnerstag, 27.05.2021
ab 5:30-9:00 Uhr Frühgebet

Jehovas Zeugen

Höllstraße 2, 78333 Stockach
Aufgrund der aktuellen Ereignisse finden z. Zt. keine Zusammenkünfte in unseren Kirchengebäuden statt. Jehovas Zeugen bieten aber die Möglichkeit, Gottesdienste per Telefon- und Videokonferenz gemeinsam zu erleben. Wer mithören möchte oder gerne per Telefon über biblische Themen sprechen möchte kann uns unter 0 77 71 / 56 36 (AB) anrufen. Weitere Hinweise und Informationen und das komplette Onlineangebot in Form von Videos und Downloads findet man auf der Website jw.org.

Neuapostolische Kirche

Viktor-von-Scheffel-Str 3, Stockach
http://stockach.nak-tuttlingen.de
Gemeindevorsteher: Stephan Strittmatter
Tel.: 07771 62988
E-Mail: stephan@st-strittmatter.name

Mittwoch, 16. Mai - Präsenz
20.00 Uhr Gottesdienst mit Anmeldung
Pfingstsonntag, 23. Mai
10.00 Uhr Gottesdienst mit Stammapostel Jean-Luc Schneider
Sat-Übertragung in die Gemeinde (mit Anmeldung)
& per bekanntem livestream
Mittwoch, 26. Mai - Präsenz
20.00 Uhr Gottesdienst mit Anmeldung

- **Infektionsschutzkonzept**

Die Gottesdienste finden unter besonderen Vorkehrungen statt. Wir bitten diese unaufgefordert einzuhalten, um in einem möglichst heiligen und sicheren Rahmen den Gottesdienst zu erleben.

Teilnahmevoraussetzungen
* Für eine Teilnahme am Gottesdienst besteht Anmeldepflicht (beim Gemeindevorsteher)
* Personen mit Krankheitssymptomen (trockener Husten, Fieber, Gliederschmerzen, ...) können leider nicht am Gottesdienst teilnehmen und weichen auf die Online- und Telefon-Angebote aus.
* Das Tragen von Nase-Mund-Schutz ist verpflichtend.
* Die Sitzplätze sind markiert und werden zugewiesen, um eine optimale Platzverteilung zu gewährleisten.
* Es ist immer ein Mindestabstand von 1,50 m einzuhalten.
* Alle Teilnehmer werden namentlich protokolliert (Vernichtung nach 4 Wochen).

Platzangebot
Durch die Mindestabstände von 1,50 Metern ist das Platzangebot in unserer Kirche beschränkt. Darum ist es wichtig, dass man sich vorab anmeldet, um so eine optimale Verteilung zu gewährleisten.
Telefonübertragung
Alle Präsenzgottesdienste werden auch per Telefon (PERFON) übertragen. Zugangsinformationen sind beim Gemeindevorsteher zu erfragen.

Kirche im Kino

STO-Plant e.V
Das christliche Werk
Messkircher Str. 165 - STO-Zizenhausen
info@sto-plant.de / www.sto-plant.de
Tel. 07771/921 321 & 01512 2980126

- **Gottesdienste**

Jeden Sonntag 10 Uhr: Celebrations-Gottesdienst
Hören-empfangen-erleben, was Gott für unser Leben bestimmt hat.
Wir nehmen auf unseren Nächsten Rücksicht, indem wir uns gemeinsam an die Corona-Verordnungen halten.

- **Online Hauskirche**

Jeden Dienstag um 20:00 Uhr treffen wir uns per Skype. Eine gemeinsame Zeit zum Austausch und Ermutigung.
Gerne vermitteln wir unsere Zugangsdaten über o.g. Tel.Nr.

- **Gebetshotline**

Vertraulich und diskret beten wir am Telefon für Ihr Anliegen.

- **Ein Wunder für jeden Tag**

Tägliche Impulse von der Autorin Déborah Rosenkranz, persönlich-echt-lebendig.
www.einwuenderfuerjedentag.de

Nichts kann mehr zu Herzen gehen,
als die Mutter sterben sehn,
ihr letztes Wort, ihr letzter Blick,
nie mehr kehrt zu uns zurück.
Ruhe sanft, Mutterherz, und schlaf in Frieden.
Hab tausend Dank für deine Müh.
Wenn du auch bist von uns geschieden,
in unseren Herzen stirbst du nie.

In Liebe und Dankbarkeit nehmen wir Abschied von unserer lieben Mutter, Schwiegermutter, Oma, Uroma, Schwester und Tante

Maria Berger

geb.Berger

* 07.08.1941 † 13.05.2021

Wir vermissen den Mittelpunkt unserer Familie.
Du warst immer für uns alle da.

Deine Kinder

Die Beerdigung findet auf dem Friedhof Loreto Stockach statt.

Traueradresse: Angela Berger, Behringstr. 2, 78333 Stockach

Todesanzeige und Danksagung

Alles hat seine Zeit, es gibt eine Zeit der Freude, eine Zeit der Stille, eine Zeit des Schmerzes, eine Zeit der Trauer und eine Zeit der dankbaren Erinnerung.

In Liebe und Dankbarkeit haben wir Abschied genommen von unserer herzensguten Mutter, Schwiegermutter, Oma, Uroma, Tante und Cousine

Klara Restle

geb. Mattes

* 18.06.1933 † 09.05.2021

Herzlichen Dank sagen wir allen, die sich in stiller Trauer mit uns verbunden fühlen und ihre Anteilnahme auf vielfältige Weise zum Ausdruck bringen.

Stockach,
Lindenstraße 5

In lieber Erinnerung
Andrea und Gaetano
Reinhold
Franco mit Familie
Tamani
und alle Anverwandten

Die Beerdigung fand im Familienkreis auf dem Friedhof Loreto in Stockach statt.

Nachmieter ab 01.07.21 gesucht

5-Zi.-Whg., mit Wintergarten, Keller, Sauna und großem Garten. • Tel. 07771/806 81 43

Eingerichteter Praxisraum

(34 m²) in Radolfzell zu vermieten.

Für Psychologin, Gesprächstherapie, HP, Massage, Sprachunterricht.....

Tel.: 07657 - 787 oder 0174 - 19 23 540

1-2-Zi.-Wohnung zu mieten gesucht

24-jähriger junger Mann sucht gemütliche Wohnung zu mieten, möglichst mit Balkon oder Terrasse.

0175 / 987 29 84 oder 07771 / 639 08 67

3-Zi.-Whg. zur Vermietung ab sofort:

helle 3-Zi.-DG-Whg., 80 qm, in Sto.-Seelfingen, EBK, Badew., Abstellplatz, keine HT, 490,- € KM + 180,- € NK, 3 MM Kaution.

Tel.: 07551 - 633 63 ab 19.00 Uhr

Wohnen im Grünen

2 solvente und sympathische Familien suchen ruhiges
Haus im Grünen, evtl. mit der Möglichkeit für 2 Ponies
Stall/Weide in der Nähe dazuzupachten.
Angebote unter E-Mail: neueszuhause-21@web.de

2-Zi.-DG-Whg., Wahlwies

51 qm, Abstellr., Keller, Waschküche, Stellpl., NR,
keine Haustiere, 500 Euro inkl. Heizung,
NK 150 Euro, 2 MM Kt.
E-mail: biete-wohnung@gmx.net

Bungalow freistehend
in Mühlhofen zu vermieten.

Schöner Bungalow mit Garten, 4½ Zimmer, ca. 120 m², nur 6 Jahre alt, Doppel-Abstellplatz, Gartenhaus, ab 01. August 2021, Miete kalt mtl. 1.450,- €, ruhige Mieter; NR; keine HT.
Einzelheiten unter 0162 - 7 33 31 41,
bei Nichtantwort bitte SMS oder WhatsApp.

Kleines Holzruderboot

max. 3 m Länge, auch defekt oder renovierungsbedürftig, für Gartendeko gesucht. • **Tel.: 07773 / 920 922**

Wer hat ein Herz für Tiere!

Frau (48) mit zwei kl. Hängebauchschweinen,
Hund und Katze, finanz. abgesichert sucht
Häuschen im Grünen zur Miete.
0171-7061955

... Feines aus dem Ländle!

Angebot gültig von

Mi., 19.5. bis Di., 25.5.2021

frische **Schweineschnitzel** und **Schweinegeschnetzeltes**
mager 100 g **0,99** €

Rinderhüfte
auch mariniert 1 kg **19,99** €

Pfefferbeißer
frisch aus dem Rauch 100 g **1,19** €

Wacholderschinken 100 g **1,99** €

SUPER SONDERPREIS
1 Ring Krakauer
500 g => 100 g = 1,39 €
Ring 6,99 €

Snack der Woche:
paniertes
Schweineschnitzel-Brötchen
Stück 3,00 €

Wir freuen uns auf Sie ♦ Ihre Metzgerei Frick ♦ Stockach ♦ Tuttlinger Straße 7

Apotheker m|w|d

Für unsere Bodensee-Apotheken in Stockach, Salem oder Uhldingen suchen wir genau Sie! Gerne ab sofort oder aber auch später. Wir bieten Ihnen beste Bedingungen, in Voll- oder Teilzeit.

Alle Infos unter Tel. 0152 - 23888222

Apotheke Dr. Braun
Hauptstraße 6 | 78333 Stockach

Wir suchen für ein Objekt in

Stockach

Reinigungspersonal m/w/d

in Teilzeit.

AZ: Mo.- Fr. zwischen 05:00 - 21:00 Uhr nach Dienstplan, mit Wochenendbereitschaft nach Absprache.

COWA
DIE GEBÄUDEDIENSTLEISTER

COWA Gebäudedienste GmbH
Josef-Schüttler-Str. 2
78224 Singen

+49 7731 95 59 960
service-hhb@cowa.de

Hilfe fürs Rasenmähen gesucht!

Wer mäht regelmäßig unseren Rasen in Espasingen?
Gerne auch SchülerIn. 12 € / Std.
Telefon: 0 77 71 / 30 73 - Familie Hoehne

Pflegeappartement als Kapitalanlage in Steißlingen

Einzelzimmer mit bevorzugtem Belegungsrecht,
KP: ab 192.500 EUR

Tel. 07551 / 937 71 28
info@finanzkanzlei-immobilien.de

Junges Paar sucht Wohnung oder Haus zum Kauf

in Stockach und bis 15 km Umgebung • Tel. 0176 / 846 287 68

Hausmeister „Allrounder“(m/w/d)

in Stockach gesucht
Mini-Job auf 450-Euro-Basis

Ihre Aufgaben
- verschiedene Arbeiten u. Reparaturen
- Garten- u. Anlagepflege
- Winterdienst (auch am WE)

Ihr Profil
- handwerkliches Geschick
- technisches Verständnis
- selbstständiges Arbeiten
- Führerschein: Kl. B

Arbeitszeiten
Flexibel; je nach Vereinbarung

Sie haben Interesse?
Dann bewerben Sie sich unter **Kontakt: 07771/8772-26**

Unser Team sucht DICH
zum nächstmöglichen Zeitpunkt!

Weitere Stellenausschreibungen:
Ab sofort m/w/d

- **DIREKTIONSASSISTENTEN**
  Schwerpunkt Veranstaltungskoordination Vollzeit
- **EMPFANGSMITARBEITER & NIGHTI Vollzeit/Teilzeit**
- **SERVICEMITARBEITER FRÜHDIENST Vollzeit/Teilzeit**
- **COMMIS DE CUISINE & CHEF DE PARTIE Vollzeit/Teilzeit**
- **SPÜLER/KÜCHENHILFE Vollzeit/Teilzeit**

★★★★

Starte Deine **Karriere**
im **Bad Hotel** Überlingen - **NEU**GIERIG**?**

www.bad-hotel-ueberlingen.de

PTA und PKA m|w|d

Für unsere Bodensee-Apotheken in Stockach, Salem oder Uhldingen suchen wir genau Sie! Gerne ab sofort oder aber auch später. Wir bieten Ihnen beste Bedingungen, in Voll- oder Teilzeit.

Alle Infos unter Tel. 0152 - 23888222

Apotheke Dr. Braun
Hauptstraße 6 | 78333 Stockach

Du hast gekämpft und so gehofft,
warst voller Lebensfreude und Zuversicht –
und doch so plötzlich erlosch Dein Lebenslicht.
Wenn die Sonne des Lebens untergeht,
dann leuchten die Sterne der Erinnerung.

Gabriele Drews

geb. Baumli

17. August 1955 – 05. Mai 2021

Wir vermissen Dich in unendlicher Liebe.

Wenn ich einmal nicht mehr bin
und Du siehst einen lachenden
Sternenhimmel, dann denke,
einer davon bin ich.
Antoine de Saint-Exupéry

Dein Roland,
Simone, Andi und Paulina,
Thomas und Madlen,
Andreas und Gabi
und alle Verwandten

Die Beisetzung fand im Kreise der Familie auf dem Stockacher Friedhof Loreto statt.

Todesanzeige
und Danksagung

Behaltet mich so in Erinnerung wie ich in den schönsten Stunden meines Lebens bei euch war.

In Liebe und Dankbarkeit nahmen wir Abschied von unserem
guten Vater, Schwiegervater, Opa, Bruder und Onkel

Manuel Jimenez Palma

* 29.04.1939 † 12.05.2021

Herzlichen Dank sagen wir allen, die sich in stiller Trauer mit uns verbunden fühlen und ihre Anteilnahme auf vielfältige Weise zum Ausdruck bringen.

Stockach

In lieber Erinnerung
Annemarie und Thorsten mit Lucia
Alejandro und Sibylle mit Markus
Bernadette und Marko mit Yaris
und alle Anverwandten

Die Beerdigung fand im Familienkreis auf dem Friedhof in Stockach statt.
Traueradresse: Bernadette Winter-Jimenez, Römerberg 15, 78355 Hohenfels

---

Salvatore Godino

*25.04.1959 †15.04.2021

Von der Erde gegangen
im Herzen geblieben.

Herzlichen Dank

... für tröstende Worte, gesprochen oder geschrieben
... für einen Händedruck, wenn Worte fehlten
... für alle Zeichen der Liebe und Freundschaft
... für die Anteilnahme bei der Trauerfeier

Im Namen aller Angehörigen
Fam. Godino

Nachruf

In tiefer Trauer nehmen wir Abschied von einem liebenswerten Menschen und unserer lieben Vereinskollegin

Gabi Drews

Unsere liebe Gabi war eine der Mitbegründerinnen der Marketenderinnen Stockach e.V. und hat seit 1974 unsere Gruppe maßgeblich mitgeprägt. Durch ihre ruhige, besonnene und hilfsbereite Art wurde sie von uns allen sehr geschätzt. Wir werden sie sehr vermissen.
Unser Mitgefühl gilt besonders ihrer Familie.

Marketenderinnnen Stockach

METZGEREI RIMMELE
FLEISCHERFACHGESCHÄFT · PARTYSERVICE

Gebr. Rimmele, Vogelsangweg 1, Stahringen, Tel. 07738-9392747

Für Pfingsten empfehlen wir:
Donnerstag - Samstag

Hackfleisch gemischt	1 kg	6,99 €
Weiderinderbraten (a. Friedingen)	100 g	2,19 €
Weiderind-Hackfleisch	100 g	1,79 €
Flesichwurst im Ring	1 kg	10,99 €
Maultaschen eig. Herstellung	100 g	1,49 €
Zu Spargel:		
Saftiger **Hinterschinken**	100 g	1,89 €
zarte **Kalbsschnitzel**	100 g	2,79 €
Zum Grillen:		
Halssteak mariniert	100 g	1,49 €
zarte **Filetspieße**	100 g	1,99 €

Liebe Gäste und Freunde
des Romantik Hotels Johanniter-Kreuz,

aufgrund sehr umfangreicher Re-Start, Hygiene- und Qualitätssicherheitsmaßnahmen freuen wir uns, Sie ab Freitag, den 28. Mai 2021 wieder in unserem Restaurant begrüßen zu dürfen.

Wir bitten um Reservierung mit Vorlage der erforderlichen GGG-Verordnung.

Ihr Andreas Liebich mit Team

Johanniter Kreuz
Romantik Hotel

Romantik Hotel Johanniter-Kreuz
Johanniterweg 11 • 88662 Überlingen-Andelshofen
info@johanniter-kreuz.de

Haben Sie eine Schraube locker?
Ihr Auto macht Ihnen Kummer?
Dann wählen Sie diese Nummer:
07771 - 63 999 77

AUTOteam plus

- Inspektion
- Hol- und Bring-Service
- Autoglas
- Reifen
- Wir kaufen Ihr Auto

Alle Fabrikate

Autocenter Stockach GmbH, Messkircher Str. 19, 78333 Stockach
Werkstatt@autocenter-stockach.de, www.autocenter-stockach.de

Familienbetrieb seit über 50 Jahren

Heizung
Bäder
Notdienst

KERSCHBAUMER

Ob Kesseltausch, Badsanierung oder Service - auch im Notfall - wir sind für Sie da! Zudem gibt es derzeit sensationelle staatl. Fördermöglichkeiten! Rufen Sie an!

Engen 07733-505-870 www.kerschbaumer.de

Gr. Geflügelverkauf am Di., 25.05. und 22.06.2021

Leger. Hühner, Enten, Gänse, Puten und Mast vorbestellen!
Hoppetenzell, Grüner Baum, 13.45 Uhr
Geflügelzucht J. Schulte • 05244/89 14 • www.gefluegelzucht-schulte.de

Friedbert Blersch e.K.

Der ideale
Insektenschutz
für Fenster und Türen

Insektenschutz · Garagentore · Torantriebe
Carl-Benz-Straße 15 · 88471 Obersulmetingen
Tel: (07392) 96 60-0 · Fax (07392) 96 60 29
www.insektenschutz-blersch.de

Wir kaufen Wohnmobile + Wohnwagen
03944 - 36160 • www.wm-aw.de
Wohnmobilcenter Am Wasserturm e.K.

Segelschiff

Bavaria 30, Bj. 1994, sehr guter Zustand,
L: 8,95 • B: 2,95 • H: 1,05
Bodenseezulassung (neu bis 5/2024), Yanmar Diesel 18 PS,
Rollreff, Rollfock, Persenning. VB 29.900 Euro ohne Liegeplatz.
Tel. 07773 920 922

Brennholz zu verkaufen

Ofenfertiges Brennholz zu verkaufen, Länge nach Wahl.
Näheres unter Telefonnummer 07777 939 92 00

Sind Sie zufrieden mit Ihrer **Immobilienverwaltung**?

Miet- und Gewerbeverwaltung
Wohnungseigentum (WEG)
Sondereigentum (SE)

www.**NETH-Immobilien**.de

NETH-Immobilien, Rickelshausener Straße 21, 78315 Radolfzell

WIR FINDEN FÜR JEDE TREPPE DIE RICHTIGE LÖSUNG!
Treppenlifte · Plattformlifte · Senkrechtlifte

RehaLift
☎ 07741- 965858
www.reha-lift.com
denn Bewegungsfreiheit ist Lebensqualität!

DER SERVICE & VERKAUF VOM PROFI AUS IHRER REGION!

Schlepper u. Landwirtschaftliche Maschinen
für Ackerbau und Grünland von Landwirt für Betriebsaufbau gesucht (kein Export). Telefon 0152 - 09 12 58 39

Knoll
Ihre Metzgerei

Stockach
Aachenstraße 4, 07771/877 441
Hauptstraße 29, 07771/24 04

Angebot vom 17.05. - 22.05.2021

Tipp der Woche
Schnitzelbrötle
vom Schwein oder Hähnchen
1 St. nur 2,20 €

Montag - Samstag

Kochschinkenaufschnitt
mit vielen leckeren Sorten — 100 g **1,69** €

Rinderjagdwurst
mit viel magerem Rindfleisch — 100 g **1,49** €

Wienerle — 100 g **1,19** €
täglich frisch

Donnerstag - Samstag

Knoll's Feinschmeckerfetzen
natur oder mariniert für Grill und Pfanne — butterzart — 100 g **1,49** €

Nur solange Vorrat reicht. Für Druckfehler keine Haftung! Mögliche Zusatzstoffe können Sie im Laden erfragen.

Wir beziehen unsere Tiere von Landwirten vor Ort, denn....

Knoll
REGIONAL IST HERZENSSACHE

BÜRGERBRÄU

Wir öffnen wieder und sind voller Vorfreude
Am Samstag, den 22.5.21 geht es endlich wieder los!
Das Restaurant ist von Dienstag - Sonntag immer mittags und abends geöffnet.

Wir freuen uns darauf, motivierte Mitarbeiter zu finden für die Bereiche:

+ Service in Vollzeit m/w/d
+ Frühstück/Rezeption in Teilzeit m/w/d
+ Spüler in Teilzeit abends m/w/d

kontaktieren Sie uns gerne zeitnah

Hotel Restaurant Bürgerbräu
Aufkircher Str. 20 • 88662 Überlingen
07551 - 92740 • info@bb-ueb.de

Bürgerbräu
Überlingen

2 HOSEN 89,90

Herrenmode
Moser
... zieht Männer an
Hauptstraße 2 • 78333 Stockach

Gutschein für ein Verkaufswertgutachten

LEBERER
BAU | IMMOBILIEN

Wie viel ist Ihre Immobilie wert? Wir offerieren Ihnen eine unverbindliche Marktwertermittlung Ihrer Immobilie! Rufen Sie uns an! Tel. 07551/916303

LEBERER MASSIVBAU u. IMMOBILIEN GMBH | Aufkircher Straße 1a | 88662 Überlingen

DORELL
RECHTSANWÄLTE

Jan Dorell
Rechtsanwalt
Fachanwalt für Erbrecht
Fachanwalt für Insolvenzrecht
— Insolvenzrecht, Erbrecht, Testamentsvollstreckung

Carmen Brügel
Rechtsanwältin
Fachanwältin für Familienrecht
— Familienrecht, Mietrecht, privates Baurecht

Kerstin Kläden
Rechtsanwältin
— Verkehrsrecht, Arbeitsrecht, Strafrecht

Tuttlinger Str. 8a • 78333 Stockach • Tel.: 07771 / 6 11 36
E-Mail: kanzlei@dorell.de • www.dorell.de

Den Weg spiritueller Freiheit gehen. Wie geht das?

Spiritueller Gesprächskreis
Do., 27. Mai 2021, 19.30 - 20.45 Uhr
Teilnahme über zoom,
Anmeldung: bodensee@eckankar.de
www.eckankar.de
© 2021 ECKANKAR, alle Rechte vorbehalten!

Ihr Saeco-Spezialist
coffee and more

Autorisierter Fachhändler von Saeco & Philips
Service und Reparatur aller Marken
Kaffee • Espresso • Zubehör • Pflegemittel
Bis zu 100,– EUR für Ihr Altgerät
Pflegecheck 39,90 EUR

Das Leben ist zu kurz für schlechten Kaffee!

Im Grund 4 • D-78359 Nenzingen
Tel. +49 (0)7771 9179700 • **www.coffeemore.de**

Sanitäre Anlagen
Gas-/Wasserinstallationen
Blechnerei/Solaranlagen

Eugen Messmer • 78357 Mühlingen
Haldenrain 5 • Tel. 0 77 75/75 50 • Fax 75 98

AHA! Und im Zweifel lieber testen lassen.

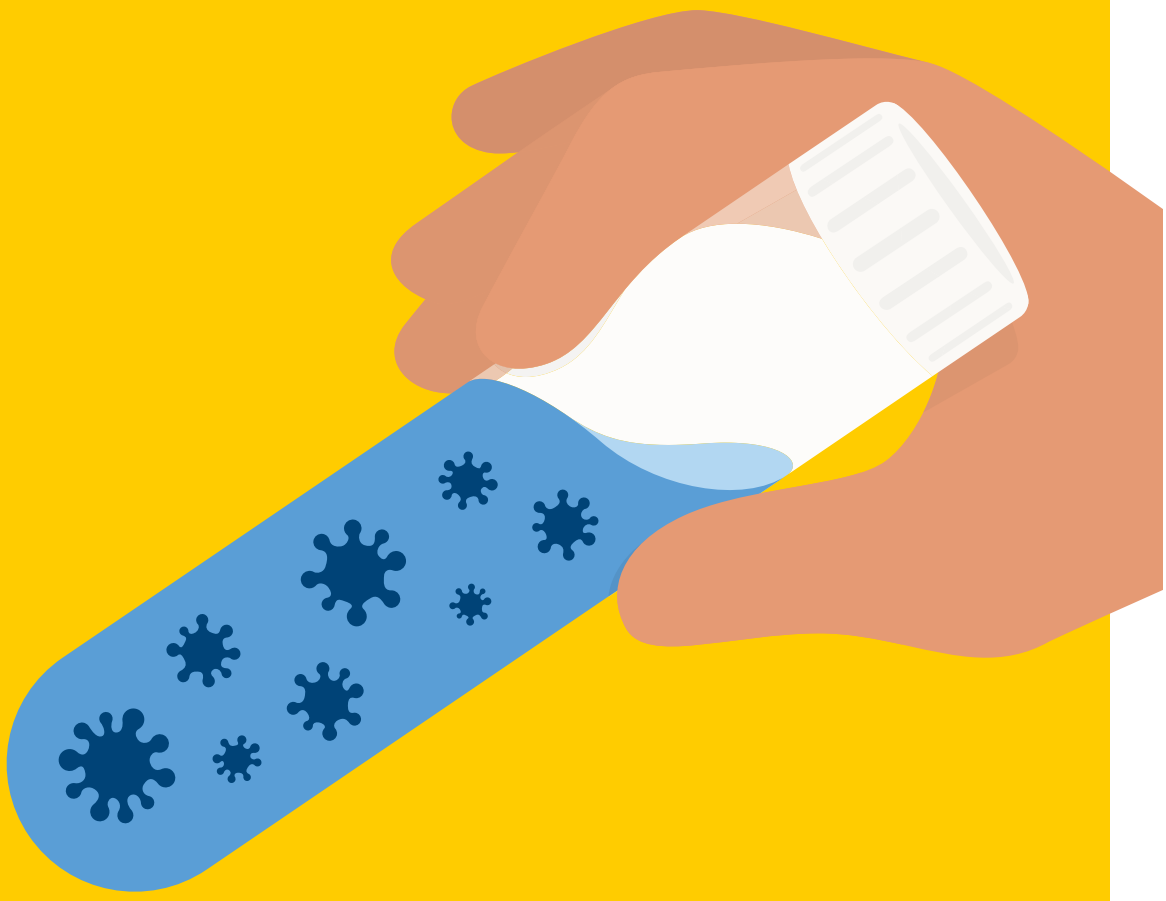

Bundesministerium
für Gesundheit

Bei Symptomen, Kontakt mit Infizierten oder unsicheren Situationen: zeitnah auf Corona testen lassen! Informieren Sie sich bei Ihrem Hausarzt, beim ärztlichen Bereitschaftsdienst unter ***116 117*** oder bei Ihrem Gesundheitsamt.
ZusammenGegenCorona.de

AHA
Abstand + Hygiene
+ Alltag mit Maske

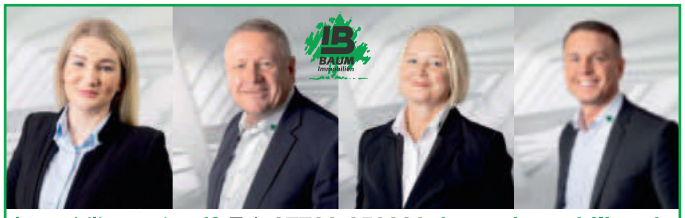

Immobilienverkauf? Tel: **07720-858390** **baum-immobilien.de**

Stuttgart - Villingen-Schwenningen - Rottweil - Konstanz - Freiburg - Zürich

---

Praxis für Ergotherapie Viktoria Diesendorf

78333 Stockach, Tuttlinger Straße 7
Tel. 07771/58 85, viktoria261181@gmx.de

- AD(H)S
- Legasthenie
- Dyskalkulie
- Handverletzungen/-OP
- Schlaganfall
- Demenz
- Grob-/Feinmotorik/ Wahrnehmung
- Konzentration
- Verhalten
- Leistungsfähigkeit/ Ausdauer
- Selbstständigkeit
- Hirnleistungs-funktionen

Viktoria Diesendorf • Benjamin Hagg • Heidi Lange

Laser (IPL/RF) & Plasmamedizin

Dauerh. Haarentfernung, Couperose, Rosacea, Akne, Falten, Pigmentflecken, Blutschwämmchen, Besenreiser, Falten, Warzen

Praxis INSPIRIT • Stockach • Tel. 07771 / 91 76 50

JETZT BEWERBEN: +49 7771 9361-30

Produktionshelfer (m/w/d) FÜR DIE

KUNSTSTOFF-SPRITZEREI

geregelte Arbeitszeiten im 4-Schichtmodell mit attraktiven Zulagen

Gerhard Haas KG | Heinrich-Fahr-Straße 17 – 19 | D-78333 Stockach
Melanie Engst | Tel.: +49 7771 9361-30 | personal@rival-haas.de | **www.rival-haas.de**

Bruderhof

Beerenobst

Die leckersten Früchte

suchen erdbeerbegeisterte

Helfer/innen

Ab Ende Mai für ca. 4 - 6 Wochen für den Verkauf und/oder die Betreuung der Selbstpflück-Kunden direkt am Feld. (Eigeltingen, Radolfzell, Singen und Stockach)

Wir freuen uns über Ihren Anruf!

Fam. Hertell

Tel. 07774/14 38 oder mobil 01590 422 39 23

Zaunteam

Verstärke unser Team in Sauldorf-Krumbach als

Zaunmonteur

m x w 100 %

Aufgabengebiet:
Vielseitige Montage von Zaun- und Toranlagen im Bereich Metall-, Alu- und Holzzäune für Privatkunden, Gewerbe, Kommunen und Tierhaltung.

Wir bieten:
- abwechslungsreiches Arbeiten mit unterschiedlichsten Materialien
- selbstständiges Arbeiten im Team
- Weiterbildungen und Aufstiegsmöglichkeiten

Du bringst mit:
- Outdoortyp mit Einsatzwille
- Ausbildung im Handwerk, Bau, Metall, Gartenbau oder Quereinsteiger mit handwerklichem Talent
- hohes Qualitätsbewusstsein
- Führerschein PKW, evtl. Anhänger

Bei Fragen wende Dich an Claudia Saller.
Wir freuen uns auf Deine Bewerbung in jeglicher Form!

Zaunteam Sigmaringen-Tuttlingen
88605 Sauldorf-Krumbach
T 07777 93 87 87 0
claudia.saller@zaunteam.de

Wir verkaufen Ihr Haus oder Ihre Wohnung

Schnell, sicher & zum maximalen Preis

SELBSTSTÄNDIGER PARTNER VON

immokanal24

Ihr Ansprechpartner vor Ort

Tel.: +49 (0)731–725 49 100
Fax: +49 (0)731–725 49 103
Web: www.immokanal24.de

Immobilienmakler
Thorsten Siegfried Rath
Mobil: +49 (0)171-69 36 82 4
E-Mail: rath@immokanal24.de

DEN LETZTEN WEG GESTALTEN WIR GANZ NACH IHREN WÜNSCHEN.

BEI UNS SIND SIE IN GUTEN HÄNDEN.

FAMILIE HORN

Tag & Nacht: 07771-12 76
Hägerweg 14 • 78333 Stockach
www.bestattung-horn.de

BESTATTUNGSINSTITUT HORN

MATRATZEN - MÖBEL-BETTEN - FELLE
STENGELE-OWINGEN
88696 OWINGEN Tel: 07551/9499-0

MATRATZEN Sofort ab Lager
Comfort Kaltschaum 5–7 Zonen
Naturkaltschaum aus Rapsöl
Kokos–Latex,Futons .....
Länge bis 240 /Breite bis 240cm/Sondermaße!

LATTENROSTE Sofort ab Lager
20 verschiedene Modelle
ELEKTRO-ROSTE

AUTO-LAMMFELLE
für 300 versch.Pkw
SEITENAIRBAG !!
FELLWESTEN
HAUSSCHUHE
Über 1000
BABY+BETTFELLE
COUCHFELLE

Matratzen - Lattenroste - Nackenkissen- Zudecken-Kopfkissen
Naturholzmöbel 100%vollmassiv:Betten-Schränke-Tische-Stühle..
www.Stengele-Owingen.de

since 1989
BURMEISTER
CARAVAN CENTER BODENSEE

DEIN JOB MIT *Perspektive*

Sie wollen **mehr als nur einen Job?** Eine **Aufgabe**, die Ihnen **Spaß macht**, in einer **boomenden** und **zukunftssicheren** Branche? Dann sind Sie in unserem **dynamisch motivierten Team** genau richtig.

Wir suchen:
FINANZBUCHHALTER 70-100 % (M/W/D)
KAUFMÄNNISCHE LEITUNG (M/W/D)

Bewirb Dich unter:
www.caravan-center.de/jobs

Holderweg 2, 78351 Bodman-Ludwigshafen, Tel. 0 77 73/93 29 071

EP:Hiller
ElectronicPartner

LED-TV, VIDEO, HIFI, TELEFKOMMUNIKATION, ELEKTRO-HAUSGERÄTE, PC, MULTIMEDIA

78315 Radolfzell, Löwengasse 18
www.elektro-markt-hiller.de
Tel.: 07732-3096 Fax: 07732971228
Mail: info@ep-hiller.de www.ep-hiller.de

Service macht den Unterschied

Radio Fernseh Vogler

78315 Radolfzell, Löwengasse 18
www.radio-vogler.de Mail: tv.vogler@t-online.de
Tel.: 07732-3728 Fax:0773257699

Wir reparieren alles, was einen Stecker hat. von A bis Z...

Uwe Mink
seit 1995

Mietgärtner!

Wir erledigen für Sie sämtliche gärtnerischen Arbeiten.

Gartenpflege - Neu- u. Umgestaltungen

Info: Tel. 07771 / 87 67 87 • Mobil 0163 / 3 43 47 89 • E-Mail: info@mink-gaerten.de

Einführungswochen in Stockach.

Jetzt bis zum 15.06.2021 Angebote und Geschenke sichern!

- Neuen TUCSON kaufen + Thermomix kostenlos + 2.500 EUR Überzahlung für Ihren Gebrauchten.
- Neuen KONA Elektro kaufen + Thermomix kostenlos + 1.000 EUR Überzahlung für Ihren Gebrauchten.
- Neuen i10, i20 oder i30 kaufen + klappbares E-Bike kostenlos.

Beratung und Probefahrt mit vorheriger Terminabstimmung unter Einhaltung der Corona Regeln möglich.

AUTOHAUS BAUER
Autohaus Bauer Ottobrunn GmbH
Im Eschle 13, 78333 Stockach, Tel.: 07771-879888

HYUNDAI