STOCKACH INFORMIERT

Amtliches Mitteilungsblatt der Stadt Stockach mit den Stadtteilen Espasingen, Hindelwangen, Hoppetenzell, Mahlspüren i.H., Mahlspüren i.T., Seelfingen, Raithaslach, Wahlwies, Winterspüren und Zizenhausen

Nr. 50 / 2021 **Freitag, den 17. Dezember 2021**

Weiße Weihnachten kann kommen...

Die „Winterdienstflotte" der Technischen Dienste steht bereit. Auch die Streubehälter sind gut gefüllt.

Zusätzlich zu den eigenen fünf Fahrzeugen sind sechs externe Fahrzeuge überwiegend in den Stadtteilen im Einsatz.
Gegen 4:30 Uhr beginnt der Räum- und Streudienst, wobei zuerst die verkehrswichtigen Straßen und Steilstrecken geräumt werden.
Um Treppen, Gehwege, Zebrastreifen usw. frei zu räumen, sind drei Gruppen mit jeweils zwei Mitarbeitern der Technischen Dienste im so genannten Handdienst unterwegs.

Aufgrund von parkenden Autos können die Winterdienstfahrzeuge manchmal eine Straße nicht räumen. Bitte parken Sie vorausschauend am Straßenrand so, dass auf der Straße eine Fläche mit einer Breite von 3,80 bis 4 m frei bleibt für die Räumfahrzeuge.

Auch ist ein Räumen nicht möglich, wenn Äste aufgrund des nassen und damit schweren Schnees am Boden liegen. Bitte hier zurückschneiden!

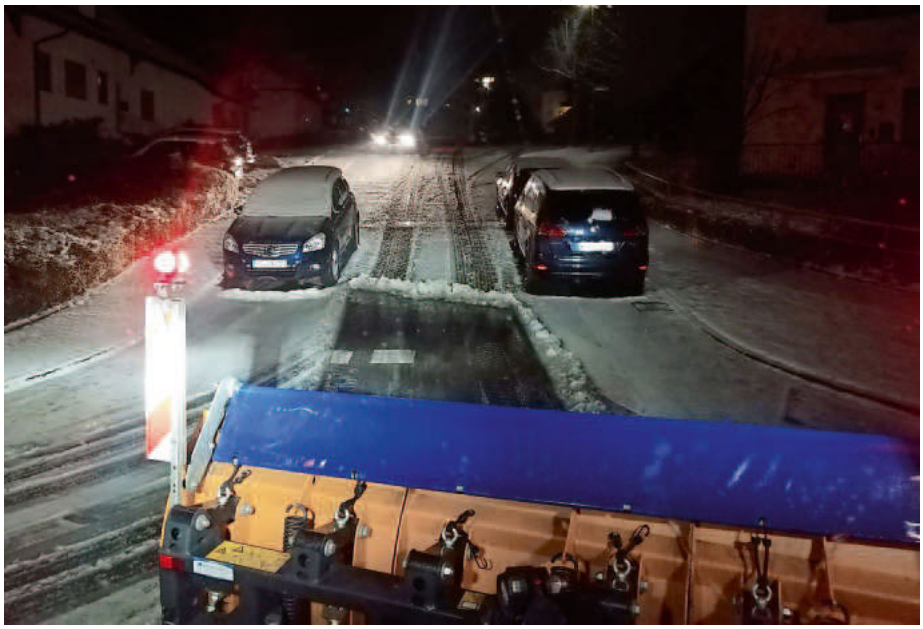

Kein Durchkommen für das Schneeräumfahrzeug gibt es hier zwischen den beiden parkenden Autos.

Stadtinformation

Rathaus [i]

Stadtverwaltung

Anschrift
Adenauer Straße 4, 78333 Stockach
Telefonzentrale 07771 802-0
Zentrales Fax 07771 802-8000
Homepage www.stockach.de
E-Mail post@stockach.de
Öffnungszeiten
Mo. – Fr. 08.00 - 12.00 Uhr
Mo. u. Mi. 14.00 - 16.00 Uhr
Do. 14.00 - 19.00 Uhr

Bürgeramt
Tel. 07771 802-222
Fax 07771 802-8888
E-Mail buergeramt@stockach.de
Terminbuchung: www.stockach.de/termin-buchen
Öffnungszeiten
Mo. – Mi. 08.00 - 12.00 Uhr
14.00 - 16.30 Uhr
Do. 08.00 - 19.00 Uhr
Fr. 08.00 - 12.00 Uhr

Stockach informiert
Tel. 07771 802-153
Fax 07771 802-290
E-Mail sto-info@stockach.de
Redaktionsschluss
Montag, 10 Uhr (Ausnahmen, z.B. bei Feiertagen, werden bekannt gegeben)

Einrichtungen im Rathaus

Landratsamt, KFZ-Zulassungsstelle
Tel.: 07531 800-2833 / Fax: 07531 800-2849
Zulassungsstellestockach@LRAKN.de
geöffnet
Mo. – Fr. 08.00 - 12.00 Uhr
Do. 14.00 - 18.00 Uhr
Termine nur mit Online-Terminreservierung unter:
https://www.lrakn.de
(unter „Online-Dienste“ „KFZ-Wesen“ anklicken) !
Nur mit gebuchtem Termin unter www.LRAKN.de.

Agentur für Arbeit Konstanz, Geschäftsstelle Stockach
0800 4 5555-00(Arbeitnehmer)*
0800 4 5555-20(Arbeitgeber)*
*Dieser Anruf ist für Sie kostenfrei.
Fax 07771 93011 29
E-Mail stockach@arbeitsagentur.de

Jobcenter Landkreis Konstanz
Geschäftsstelle Stockach
Montag 08.00 - 12.00 Uhr
Dienstag 08.00 - 12.00 Uhr
Mittwoch 08.00 - 12.00 Uhr
Mittwoch Leistungsabteilung geschlossen
Donnerstag 08.00 - 17.30 Uhr
Freitag 08.00 - 12.00 Uhr
Telefon: 07531 363360-0 / Fax: 07771 9301-599
E-Mail jobcenter-landkreis-konstanz@jobcenter-ge.de
Vorsprachen bei Ihren persönlichen Ansprechpartnerinnen und Ansprechpartnern in der Eingangszone, der Leistungsabteilung und der Vermittlung sind ausschließlich nach Terminvereinbarung möglich. Bitte vereinbaren Sie per E-Mail oder telefonisch unter 07531 36336 - 800 einen Termin.

Familienkasse-Baden-Wuerttemberg-Ost@arbeitsagentur.de
0800 4 5555-30
(Fragen zu Kindergeld/Kinderzuschlag)*
0800 4 5555-33 (Auszahlungstermine)*
*Dieser Anruf ist für Sie kostenfrei.

Deutsche Rentenversicherung
Beratung zur Zeit ausschließlich telefonisch
Montag bis Mittwoch von 8 bis 16 Uhr,
Donnerstag 8 bis 18 Uhr und Freitag von 8 bis 12 Uhr
Tel. 07731 822710 (Regionalstelle Konstanz, Singen)

Rentenberatung, Herr Blässing
Ehrenamtlicher Versichertenberater
Zur Zeit nur telefonische Beratung unter
Tel. 07771 920949, albert.blaessing@gmx.de

BARMER
Tel.: 0800333004308-340,nur telefonische Beratung

Pflegestützpunkt des Landkreises
Ansprechpartner für Stockach: Pia Aigner-Faller
Terminvereinbarung telefonisch oder Mail
Tel.: 07531 800 - 2602 / E-Mail: psp@LRAKN.de
Pia.Faller@LRAKN.de

Forstrevierleiter Wingbermühle
0171/9903120 oder 07531/800-3556.

Kulturzentrum Altes Forstamt

Anschrift
Salmannsweiler Straße 1, 78333 Stockach

Stadtbücherei

Tel. 07771 802-305
Fax 07771 802-311
E-Mail stadtbuecherei@stockach.de
Öffnungszeiten:
Mo geschlossen
Di. - Fr. 10.00 - 17.00 Uhr
Sa 10.00 - 13.00 Uhr

Tourist-Info

Tel. 07771 802-300
Fax 07771 802-311
E-Mail tourist-info@stockach.de
Öffnungszeiten
Mo geschlossen
Di. - Fr. 10.00 - 17.00 Uhr
Sa 10.00 - 13.00 Uhr

Stadtmuseum

Tel. 07771 802-303
Fax: 07771 802-313
E-Mail: stadtmuseum@stockach.de
Öffnungszeiten
Mo geschlossen
Di. - Fr. 10.00 - 17.00 Uhr
Sa 10.00 - 13.00 Uhr
Im Dezember ist das Stadtmuseum sonntags geschlossen.

Sonstige Einrichtungen

Hallenbad Stockach (Tel. 07771 915 590)

Dillstraße 11, 78333 Stockach
Öffnungszeiten:
Montag 16:00 bis 18:00 Uhr
Dienstag 17:30 bis 21:30 Uhr
Mittwoch 16:00 bis 20:00 Uhr
Donnerstag geschlossen
Freitag 16:00 bis 21:00 Uhr
Samstag 11:00 bis 16:00 Uhr*
Sonntag 08:00 bis 14:00 Uhr**
*Warmbadetag
** 8 bis 9 Uhr Bahnenschwimmen für Erwachsene, 9 bis 14 Uhr Familienschwimmen
Eintritt nur mit E-Ticket oder Saisonkarte. Der Besuch im Hallenbad Stockach unterliegt den Bestimmungen aus der allgemeinen Corona-Verordnung.

Jugendkulturzentrum am Kreisel

Heinrich-Fahr-Str. 31, Tel. 07771 929331
Öffnungszeiten:
Di. 16.00 - 19.00 Uhr
Mi. - Fr. 15.00 - 19.00 Uhr

Stadtjugendpflege

Stadtjugendpfleger Frank Dei
Tel. 07771 802189 E-Mail: f.dei@stockach.de

Schulsozialarbeit

Schulverbund Nellenburg/Werkrealschule – Margerit Haas Goldäckerschule
E-Mail: m.haas@stockach.de
Schulverbund Nellenburg/Realschule – Petra Brinkmann
E-Mail: p.brinkmann@stockach.de
Nellenburg-Gymnasium – Angelika Winter
E-Mail: a.winter@stockach.de
Grundschulen - Susanne Fricke
E-Mail: s.fricke@stockach.de

Stadtwerke Stockach GmbH

Ablaßwiesen 8, Tel. 07771 915- 0 Fax: 915-111
Öffnungszeiten:
Mo. – Mi. 8.00 - 12.30 Uhr und 13.30 - 16.00 Uhr
Do. 8.00 - 12.30 Uhr und 13.30 - 18.00 Uhr
Fr. 8.00 - 12.30 Uhr

Impressum

Herausgeber: Stadt Stockach, Postfach 1261, 78329 Stockach; Verantwortlich für den redaktionellen Teil: Bürgermeister Rainer Stolz; Redaktion: Cornelia Giebler, Hauptamt, Telefon 07771 802-153, Telefax 07771 802-290, E-Mail: sto-info@stockach.de; Für den Anzeigenteil/ Druck: Primo-Verlag Anton Stähle GmbH & Co. KG, Meßkircher Straße 45, 78333 Stockach, Telefon: 07771 9317-11; Telefax: 9317-40, E-Mail: anzeigen@primo-stockach.de, Homepage: www.primo-stockach.de
Verantwortlich für die Verteilung: Primo-Verlag Stockach, Telefon 07771/931748, E-Mail: vertrieb@primo-stockach.de

Notrufe [+]

Feuerwehr und Rettungsdienst 112
Krankentransport 19222
Polizei 110
Krankenhaus Stockach 07771 803-0
Polizeirevier 07771 93910
Ärztlicher Notfalldienst 116 117
Kinderärztlicher Notfalldienst: 116 117
Zahnärztl. Notrufnummer 0180 3 22255525
Notfallfaxnummer für hör- und sprachgeschädigte Menschen 112
Zusätzlich über die Rettungleitstelle
Radolfzell 07732 9460128

THW-Technisches Hilfswerk 07771 64898-0
Tierschutzverein Radolfzell (Fundtiere) 07732 7463
täglich von 10.00 - 12.00 Uhr und 14.00 - 16.30 Uhr
Giftnotrufzentrale 0761 19240
Bereitschaftsdienst
Gasversorgung 07771 91 55 11
Energie- und Wasserversorgung 07771 91 55 22
Telecab Bückeberg ..... Tel. 05722/2819280
Kabelfernsehen Hindelwangen ..... Fax 05722/2819282
Tierarzt
Der Tierarzt-Notdienst ist bei Ihrem Haustierarzt zu erfragen (Anrufbeantworter).

Abfall – Entsorgung

Mit der Müllmann App vergessen Sie keinen Müll-Termin mehr!
https://www.muellmann-app.de/

- **Behälter richtig bereitstellen:**

Bitte immer den Griff Richtung Straße platzieren (auch wenn Aufkleber auf den Mülltonnen etwas anderes verlangen).
Wir bedanken uns im Voraus für Ihre Mithilfe.

- **Biomüll – braune Tonne**

Abfuhrtermine:
in den Stadtteilen: Montag, 20.12.2021
in der Kernstadt: Dienstag, 21.12.2021

- **Restmüll – graue Tonne**

Nächste Abfuhr:
in den Stadtteilen: Montag, 20.12.2021
in der Kernstadt: Dienstag, 21.12.2021

- **Altpapier - blaue Tonne**

Nächste Abfuhr:
in den Stadtteilen: Montag, 27.12.2021
in der Kernstadt: Dienstag, 28.12.2021

Die Leerung der Mülltonnen beginnt in den Ortsteilen und der Kernstadt um 6.00 Uhr mit mehreren Fahrzeugen. Also bitte die Mülltonnen immer bis 6.00 Uhr bereitstellen.

- **Gelbe Säcke**

Nächste Abfuhr:
im Bezirk 1: Mittwoch, 05.01.2022
im Bezirk 2: Freitag, 07.01.2022
im Bezirk 3: Samstag, 08.01.2022

Bezirk 1: Espasingen, Hindelwangen (incl. Meßkircher Str., Nellenbadstr., Stegwiesen und Höllstr.), Mahlspüren i.T., Seelfingen, Wahlwies (incl. Am Hardtring und Krottenbühlstr.) und Winterspüren
Bezirk 2: Hoppetenzell, Mahlspüren i. H., Raithaslach, Zizenhausen und Kernstadt II (Alemannenstr., Alois-Mutz-Str., Am Rosenberg, Berliner Str., Danziger Str., Dresdener Str., Geschwister-Scholl-Str., Gießereistr., Graf-Mangold-Str., Haitachweg, Heinrich-Fahr-Str., Jacques-Schiesser-Str., Jakobsgutweg, Johann-Glatt-Str., Kindergartenstr., Königsberger Str., Mainaustr., Nellenburgstr., Nenzinger Str., Radolfzeller Str., Reiserweg)
Bezirk 3: Kernstadt ohne Kernstadt II (siehe oben)

- **Grünschnitt**

Grünschnitt kann bei der „Container Marquardt GmbH", Lochacker 3 in Stockach, Tel.: 07771 875070 kostenfrei in haushaltsüblichen Mengen während der Öffnungszeiten entsorgt werden. Andere Abfallarten können bei der Firma „Container Marquardt GmbH" kostenpflichtig abgegeben werden.
Öffnungszeiten:
Donnerstag: 09:00 - 11:45 Uhr
Freitag: 09:00 - 11:45 Uhr + 15:00 - 16:45 Uhr
Samstag: 09:00 - 11:45 Uhr

- **Wertstoffhof**

Der Wertstoffhof der Stadt Stockach, Stegwiesen 7, neben dem Städtischen Bauhof ist am Mittwoch und Freitag von 16.00 bis 18.00 Uhr und am Samstag von 9.00 bis 13.00 Uhr, also zu den üblichen Öffnungszeiten, geöffnet. Es herrschen jedoch **Regeln** an die sich jeder Besucher halten muss:
- Es dürfen maximal 2 Besucher gleichzeitig den Hof besuchen!
- Ein Sicherheitsabstand von 2m zu jeder Person sollte eingehalten werden.

Vielen Dank für Ihr Verständnis!
Berechtigt zur Abgabe sind nur die Bürger der Stadt Stockach. **Bitte Ausweis mitbringen** und bei Verlangen zeigen.
Wertstoffe sind Altstoffe, die zu Recyclingprodukten weiterverarbeitet werden können, zum Beispiel CDs, Energiesparlampen, Altglas, Altkleider und Schuhe, Altmetall, Altpapier und Pappe, Styropor (kein Dämm- und Baustyropor) sowie Elektrogeräte (Haushaltskleingeräte wie IT Geräte, Bildschirme, jedoch **keine Haushaltsgroßgeräte**, wie z.B. Waschmaschine, Herde).
Achtung: Es können nur Flaschen als Altglas dort abgegeben werden.
Aus datenschutzrechtlichen Gründen können **keine Handys** mehr abgegeben werden.
Bitte achten Sie bei der **Abgabe von Elektrowaren** darauf, dass die Geräte frei von Betriebsstoffen sind; beispielsweise Öl aus Fritteusen/Ölradiatoren oder Benzin aus Benzinrasenmähern vor der Abgabe auf dem Wertstoffhof entleeren!
Nicht entleerte Geräte können aus arbeitsschutzrechtlichen Gründen nicht angenommen werden. Des Weiteren bitten wir Sie, auch Batterien/Akkus aus Haushaltsrauchmeldern oder ähnlichen Geräten zu entfernen, da es nicht selten vorkommt, dass diese nochmal auslösen.

Märkte & Börsen

- **Bauern- und Wochenmarkt**

Der Bauern- und Wochenmarkt in Stockach mit Produkten aus der heimischen Landwirtschaft ist in der Regel freitags von 14 bis 17 Uhr und der Wochenmarkt am Dienstagvormittag auf dem Gustav-Hammer-Platz.
Es besteht Maskenpflicht!
Der Bauern.- und Wochenmarkt wird am Donnerstag, 23.12.21, nachmittags **das letzte Mal in diesem Jahr** seine Waren anbieten.
Dieser Markt ist anstelle des Freitagsmarktes vorgesehen.
Am Dienstag, 11.01.22 und Freitag, 14.01.22 ist die kurze Weihnachts.- und Neujahrspause wieder vorbei.
Dort gibt es dann wieder leckeres Regionales auf Ihrem Markt auf dem Gustav-Hammer-Platz.
Die Marktbestücker wünschen allen frohe Weihnachten und einen guten Rutsch ins Neue Jahr.

- **Möbelbörse - – zu verschenken**

Anzeigen für die Möbelbörse werden am Dienstag zwischen 8.00 und 12.00 Uhr und am Mittwoch zwischen 14.00 und 18.00 Uhr beim Umweltzentrum Stockach, Tel.: 07771 4999, entgegengenommen.

Geburtstag

Frau Olga Haustein aus Stockach
feiert am Montag, 20.12.2021
ihren 99. Geburtstag.

Herzlichen Glückwunsch

Apotheken [ ]

Freitag,	17.12.2021:	VITA-Apotheke Nußdorf	Tel.: 07551 - 30 81 29	Nußdorfer Str. 101, 88662 Überlingen (Nußdorf)
Samstag,	18.12.2021:	Bahnhof-Apotheke Stockach	Tel.: 07771 - 23 13	Bahnhofstr. 8, 78333 Stockach
Sonntag,	19.12.2021:	Pflummern-Apotheke	Tel.: 07551 - 6 38 64	Münsterstr. 37, 88662 Überlingen
Montag,	20.12.2021:	Central-Apotheke Pfullendorf	Tel.: 07552 - 52 12	Hauptstr. 40, 88630 Pfullendorf
Dienstag,	21.12.2021:	Apotheke Owingen	Tel.: 07551 - 6 66 68	Hauptstr. 26 A, 88696 Owingen
Mittwoch,	22.12.2021:	Löwen-Apotheke Überlingen	Tel.: 07551 - 94 47 77	Maurus-Betz-Str. 2, 88662 Überlingen
Donnerstag,	23.12.2021:	Die Obere Apotheke Stockach	Tel.: 07771 - 23 49	Hauptstr. 20, 78333 Stockach

Im Notdienstportal der Landesapothekenkammer Apotheken in der Nähe anzeigen lassen:
https://www.lak-bw.de/notdienstportal/schnellsuche.html

Gemeinderat Stockach

Aus der Sitzung

Ergebnisprotokoll der öffentlichen Sitzung des Gemeinderates vom 08.12.2021

Krankenhaus Stockach GmbH
hier: Medizinisches Versorgungszentrum am Krankenhaus Stockach gGmbH
Der Gemeinderat beschließt, dass
- die Krankenhaus Stockach GmbH ein Medizinisches Versorgungszentrum als 100%ige Tochtergesellschaft gründet
- das Krankenhaus-MVZ in der Rechtsform einer gemeinnützigen GmbH gegründet wird (siehe Gesellschaftsvertrag)
- das Medizinische Versorgungszentrum den Namen „Medizinisches Versorgungszentrum am Krankenhaus Stockach" erhält, mit Sitz im neuen Ärztehaus
- das Krankenhaus-MVZ als ein gemischtes MVZ mit (zunächst) einem orthopädischen KV-Sitz und einem Hausärztlichen KV-Sitz angelegt wird.

Stadtwerke Stockach GmbH
hier: Ladeinfrastruktur für Elektrofahrzeuge
Der Gemeinderat stimmt dem gemäß Vorlage Nr. 2021/145 vorgestellten und vom Aufsichtsrat der Stadtwerke Stockach GmbH beschlossenen Ladeinfrastrukturkonzept zu. Die Investitionskosten in Höhe von 190 T€ werden falls erforderlich mit einem Betrag in Höhe von 40 T€ durch die Stadt Stockach bezuschusst.

Information zur Vergabe der Gas- und Stromlieferung für städtische Liegenschaften
hier: Bekanntgabe einer Eilentscheidung
Der Gemeinderat nimmt die Eilentscheidung des Bürgermeisters zur Vergabe der Gaslieferung für städtische Liegenschaften zu einem Gesamtvolumen i. H. 262.000 Euro (zzgl. CO^2-Preis/Steuern) zustimmend zur Kenntnis.

Waldkindergarten Osterholz, Stockach
hier: Zustimmung zum Baugesuch
Der Gemeinderat stimmt dem Baugesuch zum Bau zweier Schutzhütten für den Waldkindergarten Osterholz, Stockach, zu.

Sanierung und Umgestaltung Friedhof Stockach - Befestigung der Nebenwege
hier: Vergabe der landschaftsgärtnerischen Arbeiten
Die Vergabe der landschaftsgärtnerischen Arbeiten für die Befestigung der Nebenwege beim Friedhof Loreto in Stockach an die günstigste Bieterin Firma Saum aus Hohenfels zum Bruttopreis von 137.528,73 € wird beschlossen.

Genehmigung der Annahme von Spenden
Die gemäß Vorlage Nr. 2021/148 eingegangenen und angebotenen Spenden werden angenommen.

Genehmigung von Protokollen
Zur Unterzeichnung des Protokolls der öffentlichen Gemeinderatssitzung vom 08.12.2021 werden Stadtrat Feindler und Stadtrat Pelkner ausgewählt.

Sonstiges
Luftverunreinigungen im Stadtgebiet
Bürgermeister Stolz kündigt auf Antrag von Stadtrat Stetter die Beratung zur Thematik Luftverunreinigungen im Stadtgebiet nach Ermittlung und Vorlage belastbarer Daten an.

Stockach, den 10.12.2021

Rathaus Stockach

Zugang nur mit 3G

Der Zutritt zum Rathaus Stockach ist nur unter Einhaltung der 3G-Regel (geimpft, genesen oder getestet) möglich. Für nicht Immunisierte (nicht Geimpfte oder Genesene) gilt: Es ist ein negatives Schnelltestergebnis vorzulegen, das nicht älter als 24 Stunden ist, oder ein negativer PCR-Test, der nicht älter als 48 Stunden ist.

Bürgeramt der Stadt Stockach

Termin - Buchung

Um Wartezeiten zu vermeiden, können Termine für das Bürgeramt online gebucht oder telefonisch vereinbart werden.
- Entweder über den Link www.stockach.de/termin-buchen oder
- Sie scannen diesen QR-Code ein.

Krankenhaus und Stadt Stockach

Impftag

Das Krankenhaus Stockach und die Stadt Stockach veranstalten am **Dienstag, 21.12.2021** einen Impftag in der Jahnhalle Stockach. Geimpft wird ausschließlich mit „Moderna". Wer sich impfen lassen möchte, muss sich telefonisch anmelden. Ab Freitag, 17.12., 9 Uhr ist das Telefon mit der Rufnummer 07771 802-353 freigeschaltet.

Positives Testergebnis?

Was zu tun ist!

- **Eigenständige Absonderungspflicht**

Personen, die ein positives PCR-/Schnelltestergebnis erhalten, sind gemäß der Corona-Verordnung Absonderung dazu verpflichtet, sich eigenständig für 14 Tage ab Symptombeginn/Abstrichdatum abzusondern
Nicht geimpfte und nicht genesene Haushaltsangehörige zum positiven Fall sind gemäß der Corona-Verordnung Absonderung dazu verpflichtet, sich eigenständig für 10 Tage ab Symptombeginn/Abstrichdatum des Falles abzusondern
Aktuelle Freitestmöglichkeiten für Kontaktpersonen und Infizierte Personen, die vollständig immunisiert sind und keine Symptome während der Isolation aufweisen entnehmen Sie bitte der Corona-Verordnung Absonderung
Achtung: bei einem Kontakt mit einer Virusvariante gelten besondere Regelungen

- **Datenübermittlung an das Gesundheitsamt**

Positiv getestete Personen werden aufgefordert ihre Daten digital über www.lrakn.de/fallerfassung an das Gesundheitsamt übermitteln
Falls Sie keinen Internetzugriff haben, rufen Sie bitte Familienmitglieder, Nachbarn oder Bekannte an, die die Mitteilung für Sie vornehmen können

- **Anpassung Ihrer Absonderungszeit**

Je nach übermittelten Daten kann es zur Änderung Ihrer Absonderungszeit kommen
Weisen Sie schon Covid-spezifische Symptome vor dem Abstrich auf, dann geben Sie den Tag des Symptombeginns bitte an (Fallerfassung). Die 14 Tage Isolierung berechnen sich ab dem Datum der Symptome, maximal aber 4 Tage vor dem Abstrichdatum
Die geänderten Daten werden von dem Gesundheitsamt angepasst und an die zuständigen Behörden weitergeleitet

STADT STOCKACH

Die Stadt Stockach (17.500 Einwohner) und Sitz einer vereinbarten Verwaltungsgemeinschaft (33.000 Ew.) sucht Sie als

Sachgebietsleitung Ordnungsamt

(m/w/d), unbefristet und in Vollzeit. Zum Sachgebiet gehören fünf Mitarbeitende mit den Aufgaben: Polizeirecht, Gewerbe-, Gaststätten-, Waffen –und Sprengstoffrecht sowie Großraum- und Schwertransporte. Die Stelle bietet Entwicklungsmöglichkeiten bis EG11 TvöD bzw. Besoldungsgruppe A12.

Die detaillierte Stellenausschreibung finden Sie auf der Homepage: www.stockach.de/stellenausschreibungen

Ihre Bewerbung richten Sie bis **06.01.2022** an die Stadt Stockach, Adenauerstraße 4, 78333 Stockach, gerne auch elektronisch an die Mailadresse: personalamt@stockach.de.

- **Anforderung der Absonderungsbescheinigung**

4-6 Tage nach Ihrer Datenübermittlung an das Gesundheitsamt können Sie bei der Stadt-/Gemeindeverwaltung (Ortspolizeibehörde) Ihre Absonderungsbescheinigung anfordern
Bitte informieren Sie sich auf der Homepage der jeweiligen Kommune über das Beantragen der Absonderungsbescheinigung
Die Bescheinigung wird Ihnen nach Ende der Absonderungsfrist zugestellt

- **Weitere Informationen über die Absonderung**

FAQs zur Isolation und Quarantäne: https://www.baden-wuerttemberg.de/en/service/aktuelle-infos-zu-corona/faq-quarantaene/
Landkreisspezifische Informationen: https://www.lrakn.de/,Lde/service-und-verwaltung/aemter/gesundheit+und+versorgung/coronavirus

Stadtbücherei Stockach

Geschenkgutschein

Suchen Sie noch ein Weihnachtsgeschenk? Der Geschenkgutschein der Stadtbücherei Stockach kann über einen beliebigen Wert ausgestellt werden für einen Jahresausweis oder andere anfallende Gebühren. Viel Spaß beim Ausleihen!"

Grundschule Stockach

Dank für Baumspenden

Herzlichen Dank an Christbaum Hufnagel! Sie haben die schöne Tradition von Christbaum Braun übernommen und der Grundschule Stockach zwei Bäume gespendet. Die Kinder haben die Bäume mit viel Freude geschmückt!

Soziale Dienste

Fachstelle Sucht Singen

Beratungstermine

Für Menschen mit riskanten Suchtmittelkonsum, vor allem im Alkoholbereich und auch deren Angehörige, gibt es auch zwischen den Feiertagen fachliche Unterstützung und Hilfsangebote durch die haupt- und ehrenamtlichen Mitarbeiterteams der Fachstelle Sucht Singen des Baden-Württembergischer Landesverband gGmbH.
Beratungstermine sind telefonisch, persönlich (3G) und auch per Videoschaltung möglich.
Kontaktaufnahme zur Terminvereinbarung in die Fachstelle ist unter 07731 912400 oder unter fs-singen möglich.
Laufende Informationen zu den Angeboten und Neuigkeiten aus dem Arbeitsfeld der Fachstelle Sucht sind auch unter dem neuen Telegram Kanal t.me/fachstellesuchtsingen erhältlich. Ein Abonnement ist kostenfrei und jederzeit gekündigt werden.
Weitere Informationen über die Arbeit der „Aufwind" Kindergruppe von suchtbelasteten Familien können über aufwind@bw-lv.de angefragt werden.

Kulturbrücke Stockach

Sprachbegleiterin gesucht

Gibt es sie noch, die kleinen Wunder (der Weihnacht), die das Herz erwärmen und Menschen aufeinander zugehen lassen?
Ein solches kleines Wunder wünscht sich eine Frau aus dem Irak, die auf eine Sprachbegleiterin hofft.
Die Kulturbrücke Stockach e.V. sucht daher für die irakische Mutter, die in Espasingen wohnt, eine Sprachbegleiterin, die ihr hilft, in die deutsche Sprache einzutauchen und sie ermutigen kann, Deutsch zu sprechen oder sich vielleicht auch vorstellen kann, hin und wieder zusammen zu kochen oder zu backen.
Wenn Sie ein Ehrenamt suchen, gerne Kontakte knüpfen, sich aktiv engagieren möchten und mithelfen möchten, Brücken zwischen Menschen zu bauen, dann melden Sie sich bitte bei uns: Sie können so zur Integration von Menschen in unserer Gesellschaft beitragen und ihnen Heimat geben.
Ihre Gesundheit ist uns wichtig, daher achten wir darauf, dass diejenigen, für die wir Sprachbegleiter:innen suchen, geimpft oder genesen sind!
Kontakt: info@kulturbruecke-stockach.de

Sportlerehrung Sportjahr 2021

Anmeldungen bis 31.12.

Welche Erfolge konnten Sportlerinnen und Sportler aus Stockacher Vereinen und Schulen in diesem Jahr erringen? Waren sportliche Wettkämpfe in allen Disziplinen überhaupt möglich? Auch wenn in diesem Jahr wieder die Trainings- und Wettkampfmöglichkeiten eingeschränkt waren, möchten die Stadt Stockach und der Stadtsportverband erfolgreiche Sportlerinnen und Sportler mit einer Sportmedaille ehren. Deshalb bittet die Stadt um Anmeldungen zur Sportlerehrung für das Sportjahr 2021 bis spätestens 31.12.2021. Ob einen Sportlerehrung im traditionellen Rahmen stattfinden kann, ist jedoch wiederum ungewiss.
Die Sportmedaille wird in sämtlichen Sportarten und Disziplinen vergeben. Die eingereichten Vorschläge sind durch Aufzählung der Erfolge mit Platzierungen und Größe des Teilnehmerfeldes zu begründen. Die Sportmedaille wird an Sportler/innen verliehen, welche ihre Leistung für einen Stockacher Verein oder eine Stockacher Schule erbracht haben und an Sportler/innen, die in Stockach wohnen und einem auswärtigen Verein bzw. einer Schule angehören.
Anmeldungen schriftlich an:
Cornelia Giebler
Adenauerstr. 4, Stockach
oder
E-Mail: c.giebler@stockach.de

Service

Zulassungsstelle in Stockach

Seit 13.12. geöffnet

Seit Montag, 13. Dezember 2021 ist die Zulassungsstelle in Stockach wieder geöffnet. Das Landratsamt hatte über einen längeren Zeitraum das eigene Personal für die Corona-Kontaktnachverfolgung eingesetzt. Es muss weiterhin für alle Zulassungsstellen im Landkreis vorab über www.LRAKN.de ein Online-Termin reserviert werden. **Ein Erscheinen ohne gebuchten Termin ist nicht möglich**.

Brennholz

Auf Bestellung

Aktuell stehen aus frischem Einschlag einzelne Brennholzpolter - überwiegend Buchenholz - im Stadtwald im Gebiet Raithaslach zur Verfügung. Da aufgrund der aktuellen Rahmenbedingungen derzeit keine Brennholzversteigerung durchgeführt werden kann, erfolgt der Verkauf auf Bestellung.
Die Brennholzpolter können zum Preis von
63,00 € pro Festmeter Buche
55,00 € pro Festmeter sonstiges Laubholz
erworben werden.
Interessierte Bürgerinnen und Bürger aus Stockach können sich die verfügbaren Polter und deren Lagerorte auf der Internetseite der Stadt Stockach und auch vor Ort im Wald anschauen.
Eine Kaufabsicht geben Sie möglichst per Email an finanzverwaltung@stockach.de ab. Es empfiehlt sich, auch optionale Polter anzugeben für den Fall, dass der gewünschte Polter zwischenzeitlich nicht mehr verfügbar ist.
Die Los-Liste und die Lagepläne stehen ab sofort auf der Homepage der Stadt Stockach zur Verfügung (www.stockach.de/Bürger & Verwaltung/Ausschreibungen/Brennholz) und werden regelmäßig aktualisiert.
Weitere Brennholzpolter in anderen Waldgebieten werden voraussichtlich im Februar / März 2022 angeboten.

Problemstoffe abgeben

Aber wie und wo?

„Viele Problemstoffe und deren Verpackungen können dort, wo sie gekauft wurden auch wieder zurückgegeben werden.
Eine gesetzliche Rücknahmepflicht gibt es für maximal 20 Liter. Bei größeren Mengen bitte die Handwerkskammer Tel. 07531/205375 kontaktieren. Die Abgabe ist ebenfalls kostenfrei.
Altöl
Jeder, der Motorenöl verkauft, muss Altöl zurücknehmen; bei fehlender Kulanz mindestens die Menge, die neu gekauft wird.
Batterien
Bei allen Verkaufsstellen von Kleinbatterien und Akkus stehen die dunkelgrünen Sammelbehälter des Rücknahmesystems.
Kfz-Batterien
Rückgabemöglichkeiten bestehen an allen Verkaufsstellen. In der Regel gibt es ein Pfandsystem.
Verpackungen von Schadstoffen
Es besteht eine gesetzliche Rücknahmepflicht für Leergebinde durch Verkaufsstellen, Hersteller oder von ihnen beauftragte Einrichtungen.
Verpackungen von Pflanzenschutzmitteln
Jährliche Rücknahmeaktionen für leere Gefäße bietet die Raiffeisen Zentralgenossenschaft Stockach, Tel.: 07771/93070.
Beim **Problemstoffsammelfahrzeug des Landkreises Konstanz** können kostenlos Kleinmengen aus privaten Haushalten abgegeben werden."
zitiert aus „Die kleine Müllbroschüre - Abfalltrennung in Stockach"

Problemstoffsammeltermine 2022

Samstag	22.01.2022	Stockach	09:00 - 11:00	Dillplatz
Mittwoch	02.02.2022	Hoppetenzell	09:30 - 11:30	Parkplatz Friedhof
Mittwoch	02.02.2022	Winterspüren	12:15 - 14:15	Lichtberghalle
Mittwoch	02.02.2022	Seelfingen	14:30 - 16:30	Feuerwehrhaus
Donnerstag	17.02.2022	Stockach	14:15 - 16:15	Dillplatz
Dienstag	08.03.2022	Stockach	15:00 - 18:00	Parkplatz am Amtsgericht
Dienstag	19.04.2022	Hindelwangen	11:45 - 13:45	Sportplatz
Dienstag	19.04.2022	Mahlspüren i. H.	09:30 - 11:30	Altes Rathaus
Montag	02.05.2022	Zizenhausen	12:15 - 14:15	Mehrzweckhalle
Montag	02.05.2022	Stockach	10:00 - 12:00	Dillplatz
Donnerstag	12.05.2022	Wahlwies	10:00 - 12:00	Roßberghalle,Leonhardstr.70
Mittwoch	18.05.2022	Mahlspüren i.T.	12:30 - 14:30	Gasthaus Frieden
Mittwoch	18.05.2022	Stockach	15:00 - 18:00	Parkplatz am Amtsgericht
Dienstag	20.09.2022	Stockach	15:00 - 18:00	Dillplatz
Mittwoch	21.09.2022	Espasingen	09:30 - 11:30	Parkplatz WEM-Haus
Donnerstag	24.11.2022	Hindelwangen	12:15 - 14:15	Sportplatz
Donnerstag	24.11.2022	Raithaslach	10:00 - 12:00	Parkplatz gegenüb. Friedhof
Donnerstag	24.11.2022	Stockach	14:30 - 16:30	Parkplatz am Amtsgericht

Energieagentur Kreis Konstanz

Energieberatung

Die Energieagentur Kreis Konstanz bietet an **jedem ersten Donnerstag** (außer Feiertag) im Monat im Rathaus Stockach eine kostenfreie Erstberatung an. Fragen bezüglich energetischer Sanierung und energieeffizientem Bauen werden beantwortet.
Eine vorherige Terminabsprache ist erforderlich:
Telefon: 07732 939-1234
E-Mail:
info@energieagentur-kreis-konstanz.de
Website:
www.energieagentur-kreis-konstanz.de

Landschaftspflegemaßnahmen

Auftragnehmer gesucht!

Das Regierungspräsidium Freiburg, Referat 56 - Naturschutz und Landschaftspflege - sucht für Landschaftspflegemaßnahmen im gesamten Regierungsbezirk Freiburg für die kommenden Jahre mögliche Auftragnehmer mit praktischen Erfahrungen, speziellen Geräten und/oder Weidetieren. Die Pflegeflächen besitzen z.T. schwierige Geländegegebenheiten (Steillage, Unebenheiten, feuchte bis sehr nasse Bodenverhältnisse, kleinparzelliert).
Weitere Informationen finden Sie unter „Amtliches".

Straßenanlieger

Räum- und Streupflicht

- **Was muss geräumt werden?**

Gehwege an einer öffentlichen Straße müssen vom jeweiligen Straßenanlieger geräumt werden. Bei einseitigen Gehwegen sind nur diejenigen Straßenanlieger zur Räumung verpflichtet, auf deren Seite der Gehweg verläuft. Falls Gehwege auf keiner Straßenseite vorhanden sind, sind Flächen in einer Breite von 1,00 Meter am Rande der Fahrbahn zu räumen.

- **Wer muss räumen?**

Straßenanlieger sind die Eigentümer und Besitzer (z. B. Mieter und Pächter) von Grundstücken, die an einer Straße liegen oder von ihr eine Zufahrt oder einen Zugang haben.

- **Wie muss geräumt werden?**

Die Gehwege sind mindestens auf 0,80 m Breite zu räumen.
Der geräumte Schnee sollte am Rande der Fahrbahn angehäuft werden. Nach Eintreten von Tauwetter sind die Straßenrinnen und die Straßeneinläufe so freizumachen, dass das Schmelzwasser abfließen kann.
Geräumter Schnee oder auftauendes Eis darf dem Nachbarn nicht zugeführt werden.
Zur Beseitigung von Schnee- und Eisglätte sind die Gehwege rechtzeitig so zu bestreuen, dass sie von Fußgängern bei Beachtung der nach den Umständen gebotenen Sorgfalt möglichst gefahrlos benützt werden können.
Zum Bestreuen ist abstumpfendes Material wie Sand, Splitt oder Asche zu verwenden. Die Verwendung von auftauenden Streumitteln ist verboten. Sie dürfen ausnahmsweise bei Eisregen verwendet werden; der Einsatz ist so gering wie möglich zu halten.
Übrigens: Den Schnee dürfen Sie nicht auf die Straße schieben. Auch Gullys und Schachtdeckel müssen frei bleiben.

- **Wann soll geräumt werden?**

Die Gehwege müssen werktags bis 7.00 Uhr, sonn- und feiertags bis 8.00 Uhr geräumt und gestreut sein. Wenn nach diesem Zeitpunkt Schnee fällt oder Schnee- bzw. Eisglätte auftritt, ist unverzüglich, bei Bedarf auch wiederholt, zu räumen und zu streuen. Diese Pflicht endet um 21.00 Uhr.

- **Trotzdem vorsichtig sein!**

Einen lückenlosen Schutz kann es nicht geben. Das haben zahlreiche Gerichte klargemacht. Ein Fußgänger muss immer damit rechnen, dass nicht überall gestreut ist – und geeignetes Schuhwerk muss er ebenfalls tragen.

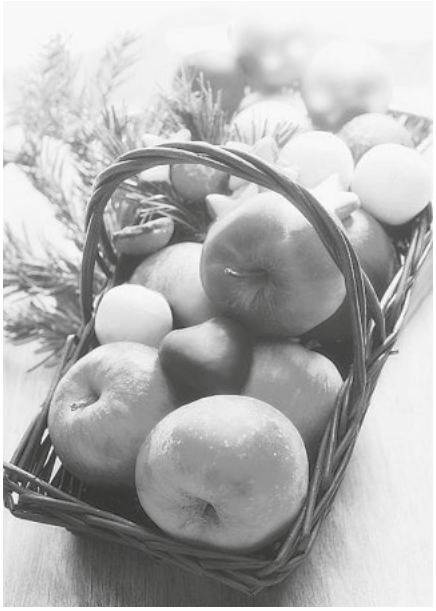

Veranstaltungen

EVENTS

bis 26. März 2022	**Ausstellung** Fasnet in Stockach Stadtmuseum, Tickets 4 €
bis 10. Januar 2022	**Ausstellung** Zizenhauser Weihnachtskrippe Krippenberg mit Zizenhauser Terrakotten Foyer Kulturzentrum, Eintritt frei
01. Jan. - 31. Dez. 2022	**Bodensee Card** PLUS freier Eintritt bei 160 Ausflugszielen rund um den Bodensee, gültig an einzeln wählbaren Tagen 3-Tages-Karte 72 € | 7-Tages-Karte 114 € **abzügl. 10 % Vorverkaufsrabatt bis 31.12.2021**

Tickets, Veranstaltungen und aktuelle Informationen finden Sie unter www.stockach.de

Kulturzentrum „Altes Forstamt"
Salmannsweilerstraße 1 | 78333 Stockach | Tel. 07771/802-300
tourist-info@stockach.de | www.stockach.de

Großes Neujahrskonzert

Absage

Leider müssen wir das traditionelle, große Neujahrskonzert mit Musik um Johann Strauß am 1. Januar 2022 absagen. Aufgrund der aktuellen Corona-Entwicklung, die das Robert Koch-Institut weiter als „sehr besorgniserregend" einstuft, hat sich das Kulturamt der Stadt Stockach zusammen mit der Südwestdeutschen Mozartgesellschaft zu diesem Schritt entschieden. Beide bedauern die notwendige Absage des Neujahrskonzertes ausdrücklich.
Georg Mais von der Südwestdeutschen Mozartgesellschaft: „Die Entscheidung das Neujahrskonzert erneut abzusagen ist uns schwergefallen, unter den gegebenen Umständen aber geboten. Eine qualitätsvolle Durchführung wäre unter diesen Umständen leider nicht möglich gewesen."

Kulturamtsleiterin Corinna Bruggaier: „Der Schutz der Gesundheit unserer Besucher, Musiker und Mitarbeiter sollte immer Priorität vor allen übrigen Überlegungen haben. Daher bitten wir um Verständnis für unsere Entscheidung, die zur Sicherheit aller dient. Ich vertraue darauf: Im nächsten Jahr werden wir mit umso größerer Freude und ebenso viel Engagement starten."

Das in der Jahnhalle geplante Neujahrskonzert vom 1. Januar 2022 wird abgesagt. Am 6. Mai 2022 wird ein Ersatztermin mit einem Konzert im Bürgerhaus Adler Post angeboten. Über Details wird im Neuen Jahr informiert. Die Abo-Karten der Stockacher Meisterkonzerte behalten weiter Ihre Gültigkeit.

Kurse

Volkshochschule

Hauptstelle Stockach
Hauptstr. 1, 78333 Stockach
Tel. 07771 9381-0
Mail: stockach@vhs-landkreis-konstanz.de

Mittwoch, 22.12.2021:
Online-Kurs: Innere Stärke dank Stressmanagement durch Resilienz. 8x, 149,00 €
Online-Kurs: Pilates in der Weihnachtspause. 18.00-19.00 Uhr, 8,50 €

Donnerstag, 23.12.2021:
Online-Kurs: Qigong in der Weihnachtspause. 17.45-19.00 Uhr, 10,00 €
Online-Kurs: Taiji Quan in der Weihnachtspause. 19.15-20.30 Uhr, 10,00 €

Montag, 27.12.2021:
Online-Kurs: Qigong mit dem Nudelholz - ein Weihnachtsspecial. Mo-Mi, 27.12.-29.12.2021, 08.00-09.00 Uhr, 22,00 €
Online-Kurs: Kathi pilatet Euch fit über die Feiertage. 10.00-11.15 Uhr, zoom, 10,00 €
Online-Kurs: Kathi pilatet Euch fit über die Feiertage. 17.00-18.15 Uhr, zoom, 10,00 €
Online-Kurs: Qigong in der Weihnachtspause. 2x, 17.45-19.00 Uhr, 18,00 €
Online-Kurs: Taiji Quan in der Weihnachtspause. 2x, 19.15-20.30 Uhr, 18,50 €

Dienstag, 28.12.2021:
Online-Kurs: Hatha Yoga in der Weihnachtspause. 18.30-19.45 Uhr, zoom, 10,00 €
Online-Kurs: Selbstmassage- Füße und Fußreflexzonen. 19.30-20.30 Uhr, zoom, 12,00 €
Online-Kurs: Hatha Yoga in der Weihnachtspause. 20.00-21.00 Uhr, 8,50 €

Termine frei wählbar:
Online-Kurs: Kurzgeschichten - von der Idee bis zur Präsentation. 110€
Sie möchten endlich eine Kurzgeschichte schreiben? Sie haben schon erste Schreiberfahrung und möchten Ihrem Werk den letzten Schliff geben? In diesem Kurs bekommen Sie das notwendige theoretische Rüstzeug und setzen dieses gezielt in Übungen und ggf. in bereits vorliegenden eigenen Kurzgeschichten um. Am Kursende besteht die Möglichkeit, die Geschichte in einer Anthologie zu veröffentlichen (Zusatzkosten 25€)

Redaktionsschlussänderung

Wegen der Weihnachtsfeiertage wird der Redaktionsschluss für die **Ausgabe Nr. 51 auf Freitag, 17.12.2021** vorverlegt. Zwischen den Jahren erscheint kein STOCKACH INFORMiert. Die 1. Ausgabe im neuen Jahr erscheint in der Kalenderwoche 2. Bitte denken Sie daran, Ihre Nachrichten und Informationen für den Zeitraum vom 24. Dezember 2021 bis zum 13. Januar 2022 rechtzeitig einzureichen.

Vereinsmitteilungen

Sport - Vereine

Sportlerehrung Sportjahr 2021

Anmeldungen bis 31.12.

Welche Erfolge konnten Sportlerinnen und Sportler aus Stockacher Vereinen und Schulen in diesem Jahr erringen? Waren sportliche Wettkämpfe in allen Disziplinen überhaupt möglich? Auch wenn in diesem Jahr wieder die Trainings- und Wettkampfmöglichkeiten eingeschränkt waren, möchten die Stadt Stockach und der Stadtsportverband erfolgreiche Sportlerinnen und Sportler mit einer Sportmedaille ehren. Deshalb bittet die Stadt um Anmeldungen zur Sportlerehrung für das Sportjahr 2021 bis spätestens 31.12.2021. Ob einen Sportlerehrung im traditionellen Rahmen stattfinden kann, ist jedoch wiederum ungewiss.Die Sportmedaille wird in sämtlichen Sportarten und Disziplinen vergeben. Die eingereichten Vorschläge sind durch Aufzählung der Erfolge mit Platzierungen und Größe des Teilnehmerfeldes zu begründen. Die Sportmedaille wird an Sportler/innen verliehen, welche ihre Leistung für einen Stockacher Verein oder eine Stockacher Schule erbracht haben und an Sportler/innen, die in Stockach wohnen und einem auswärtigen Verein bzw. einer Schule angehören.
Anmeldungen schriftlich an:Cornelia GieblerAdenauerstr. 4, StockachoderE-Mail: c.giebler@stockach.de

DC Häfele Atlantic Stockach

DARTEN

Leider muss die Nations-League aufgrund der Corona Lage in Deutschland eine Zwangspause einlegen. Eine Weiterführung des Wettbewerbs ist für den 14. Januar 2022 geplant.
Der DC Häfele geht als Tabellenführer mit 5 Punkten Vorsprung ins neue Jahr.

- **Termine:**

Nations League
Freitag 14.01.22-Donnerstag 20.01.212
GDC2NLWiesmor - DC Häfele
DC Häfele Premier League
Mittwoch 15.12.21 ab 19:30 Uhr
Weihnachtsfeier
Freitag 17.12.21
Treffen um 18.00 Uhr bei Robby. Wir gehen zum Bowlen.

Aus den Stadtteilen

ESPASINGEN

Ortsvorsteher: Andreas Bernhart
Tel./Fax dienst. 2905 / Tel. privat 2919
E-Mail: andi.bernhart@web.de
Sprechzeiten: Dienstag 19 Uhr bis 20 Uhr
sowie nach Vereinbarung

Ortsvorstehersprechstunde

Entfällt

Die Ortsvorstehersprechstunde fällt in der Zeit vom 21.12.21 bis 04.01.22 aus.

Gut Bodman - Forst

Kein Christbaumverkauf

Leider können wir in diesem Jahr keinen Christbaumverkauf an der Schlosskellerei in Bodman durchführen

Sportverein Espasingen

Weihnachtsgruß

Liebe Vereinsmitgliederinnen und Vereinsmitglieder, liebe Sponsoren,
wir, der Sportverein Espasingen 1961 e.V., möchten uns zum Ende des ereignisreichen Jahres 2021 bei Ihnen für Ihre Unterstützung bedanken und wünschen Ihnen und Ihren Familien eine besinnliche Weihnachtszeit, sowie einen guten Start ins Jahr 2022.
Aus gegebenen Anlass hat sich die Vorstandschaft der SG Stahringen-Espasingen dazu entschieden die diesjährige gemeinsame Weihnachtsfeier abzusagen.
Sobald es die Möglichkeit bietet, werden wir diese im Frühjahr 2022 im Rahmen eines Frühlingsfestes nachholen.
Uns allen fällt diese Entscheidung schwer, aber wir wollen ein unbekümmertes Zusammensein haben, anstatt Vorschriften vorzugeben, die jeden in irgendeiner Form einschränken würde.
Daher hoffen wir auf Euer Verständnis und freuen uns, wenn wir hoffentlich bald wieder uneingeschränkt beisammen sein können.

Eure
Vorstandschaft des
Sportverein Espasingen e.V.

HINDELWANGEN

Ortsvorsteher: Wolf-Dieter Karle, Tel. 4422
Sprechzeiten: Montag von 19 - 20 Uhr
sowie nach entsprechender Vereinbarung

Narrrenverein Hindelwangen

Narrenblättle 2022

Auch für das nächste Jahr möchten wir wieder gerne ein Narrenblättle für Sie gestalten. Daher sind wir auf ihre Mithilfe angewiesen. Wir suchen lustige Begebenheiten und kleine Pannen des Alltags. Wenn Sie einen Beitrag für uns haben, können sie dies gerne bei Nina Schätzle (Tel. 3818), Martina Keller (Tel. 62129), Bertram Schmidt (Tel. 7387) oder direkt unter narrenblaettle@nv-nellenburg.de melden. Natürlich können Sie es auch gern jedem anderen Mitglied des Narrenvereins Hindelwangen mitteilen. Die Geschichten müssen nicht gereimt sein, Stichwörter reichen uns völlig aus.
Wir bedanken uns im Voraus für ihre Mithilfe und wünschen Allen schöne und gesunde Weihnachten.

HOPPETENZELL

Ortsvorsteher Jürgen Wegmann,
Tel. 07775 417
ovhoppetenzell@stockach.de
Sprechzeiten: Freitag von 17:30 - 19:00
sowie nach Vereinbarung, Herrengasse 2

Mitmach-Krippenfeier

Mit Anmeldung

Auch in diesem Jahr fiebert ihr sicherlich schon dem Heiligen Abend entgegen, bei dem ihr uns immer mit einem Krippenspiel auf diese schönen und besinnlichen Tage ein gestimmt habt. Leider können wir auch in diesem Jahr kein Krippenspiel in gewohnter Weise einstudieren. Das finden wir sehr schade! Damit ihr aber nicht komplett auf diese Tradition verzichten müsst, haben wir euch ein schönes, darstellerfreies Krippen-

spiel vorbereitet, zu dem ihr am Heiligen Abend um 16:30 Uhr herzlich in die St. Georgs- Kirche eingeladen seid.
Aufgrund der Pandemie müssen wir natürlich die allgemeinen Hygiene- und Abstandsregeln einhalten und können euch nur mit vorheriger Anmeldung empfangen. Deshalb bitten wir eure Eltern um eine Anmeldung vorab unter folgender E-Mailadresse: Krippenspiel hoppetenzell@web.de Wenn ihr euch angemeldet habt, werden wir euch Bescheid geben, ob alles geklappt hat und wir uns wie gewohnt am 24.12.2021 in der Kirche treffen. Wir freuen uns sehr auf euch.

Euer Krippenspielteam
Rebecca, Tanja und Tatjana

Musikverein Hoppetenzell

Adventliche Klänge

Das wieder etwas andere Jahr neigt sich dem Ende entgegen. Gerne möchten wir Sie am **Sonntag, 19. Dezember 2021**, ab 15.30 Uhr zu einem Spaziergang mit weihnachtlichen Klängen animieren. Wir spielen für Sie am 4. Advent an unterschiedlichen Stellen im Dorf bekannte Weihnachtslieder und freuen uns natürlich über einen freundlichen Gruß aus der Ferne.
Allen, die wir nicht persönlich begegnen können, wünschen wir auf diesem Wege besinnliche Weihnachtsfeiertage und einen guten Start ins neue Jahr mit viel Gesundheit.

Schöne Weihnachten.
Ihr Musikverein Hoppetenzell

MAHLSPÜREN I. HG.

Ortsvorsteherin: Heidi Gitschier, Tel. 2437
ovmih@stockach.de

Sprechzeiten:
Freitag, 19.00 Uhr bis 20.00 Uhr
sowie nach Vereinbarung

MAHLSPÜREN I.T. SEELFINGEN

Ortsvorsteher Herbert Rebstein
Tel. 2085 bzw. 1722 (privat)
Pfullendorferstraße 9

Sprechzeiten:
Dienstag von 18.00 - 19.30 Uhr
sowie nach entsprechender Vereinbarung

RAITHASLACH

Ortsvorsteher:
Klaus Kabisreiter, Tel. 2471
Sprechzeiten:
Montag von 19.00 bis 20.00 Uhr
sowie nach Vereinbarung

WAHLWIES

Ortsvorsteher Udo Pelkner
Tel. Rathaus Wahlwies, 802-590, Fax 4074
U.Pelkner@stockach.de

Sprechzeiten:
Dienstag bis Donnerstag 09.00 - 12.00 Uhr
nach Terminvereinbarung

Öffnungszeiten der Ortschaftsverwaltung:
Montag 13.00 bis 17.00 Uhr
Dienstag bis Freitag 08.00 bis 12.00 Uhr
nach Terminvereinbarung
Tel. 802-590
OVWahlwies@Stockach.de

Rathaus Wahlwies

- **Eingangstür geschlossen**

Aufgrund des Corona-Virus ist die Eingangstüre des Rathauses Wahlwies geschlossen. Zutritt ist nur mit Termin möglich unter Einhaltung der 3G-Regel (geimpft, genesen, getestet). Es gelten weiterhin die AHA-Regeln (med. Maske, Abstand, Handdesinfektion).
Terminvereinbarung ist telefonisch unter Tel. 802-590 während den Kontaktzeiten möglich.

- **Geschlossen**

Das Rathaus Wahlwies ist zwischen den Jahren (27.12.-31.12.21) sowie am 07.01.2022 geschlossen.
Für dringende Angelegenheiten wenden Sie sich bitte telefonisch (8020) direkt an die Stadtverwaltung Stockach.

- **Pässe und Ausweise**

Die Ausweise und Pässe die bis Donnerstag, 23.12.2021, 11.00 Uhr bei der Ortschaftsverwaltung Wahlwies nicht abgeholt sind, werden über Weihnachten beim Bürgeramt Stockach verwahrt. Mit Termin können Sie dort abgeholt werden.

Geburtstag

Herr Axel Schliwa
wird am 20. Dezember 2021
70 Jahre

Herzlichen Glückwunsch

Gut Bodman - Forst

Kein Christbaumverkauf

Leider können wir in diesem Jahr keinen Christbaumverkauf an der Schlosskellerei in Bodman durchführen

AMC Automobilclub Wahlwies e.V.

Generalversammlung

Am **Samstag, 18. Dezember** findet um 17:00 Uhr an der Eschenbühlhütte unsere diesjährige Generalversammlung statt. Alle Mitglieder und sonst Interessierte sind herzlich eingeladen zu folgender Tagesordnung:

1. Begrüßung
2. Feststellung der ordnungsgemäßen Einberufung und der Beschlussfähigkeit
3. Bericht Erster Vorstand
4. Bericht Schriftführer
5. Kassenbericht
6. Bericht Kassenprüfer
7. Entlastung der Vorstandschaft
8. Teil-Neuwahl Vorstandschaft
9. Wahl der Kassenprüfer für das laufende Vereinsjahr
10. Termine 2021
11. Verschiedenes, Wünsche, Anträge

Zu beachten: Die Versammlung findet unter Covid 2G Regeln statt, d.h. teilnehmen kann nur wer entweder geimpft oder genesen ist. Bitte entsprechende Nachweise bereithalten.

Manfred Wagner
Erster Vorstand

WINTERSPÜREN

Ortsvorsteher Markus Gebert, Tel. 2593
Öffnungszeiten: Montag von 18.30 - 19.30 Uhr
Mail: ovwinterspueren@stockach.de

Ortschaftsrat

Öffentliche Sitzung

Am **Montag, den 20.12.2021** findet im Gemeindezentrum eine öffentliche Ortschaftsratssitzung statt.
Beginn: 20.00 Uhr

Tagesordnung:
1. Begrüßung
2. Genehmigung des Sitzungsprotokolls
3. Bürgerfragen
4. Bauangelegenheiten
5. Sonstiges

Die Bevölkerung ist hierzu herzlich eingeladen.

Markus Gebert
Ortsvorsteher

ZIZENHAUSEN

Ortsvorsteher: Michael Junginger
Tel.: 07771 2233, Fax 07771 916747
E-Mail: ov.zizenhausen@web.de

Ortschaftsverwaltung Öffnungszeiten:
Montag, Dienstag, Freitag jeweils
von 8.00 - 11.30 Uhr,
Mittwoch 13.00 -18.00 Uhr

Sprechzeiten Ortsvorsteher

Donnerstag, 16. Dezember 18.00 - 19.00 Uhr
und nach Vereinbarung

Geburtstag

Herr Georg Junginger,
Tuttlingerstr. 134,
wird am 15. Dezember
80 Jahre alt

Herzlichen Glückwunsch!

Musikverein Zizenhausen

Adventliche Klänge

Das wieder etwas andere Jahr neigt sich dem Ende entgegen. Gerne möchten wir Sie am Sonntag, 19. Dezember 2021, ab 14.30 Uhr zu einem Spaziergang mit weihnachtlichen Klängen animieren. Wir spielen für Sie am 4. Advent an unterschiedlichen Stellen im Dorf bekannte Weihnachtslieder und freuen uns natürlich über einen freundlichen Gruß aus der Ferne.

Allen, die wir nicht persönlich begegnen können, wünschen wir auf diesem Wege besinnliche Weihnachtsfeiertage und einen guten Start ins neue Jahr mit viel Gesundheit.

Schöne Weihnachten.
Ihr Musikverein Zizenhausen

Kindergarten Sonnenschein

Danke für Spende

Der Kindergarten Sonnenschein bedankt sich ganz herzlich im Namen aller Kinder und Erzieher/-innen bei der Firma FEISS Recycling für die Spende von 500 €

Durch diese Zuwendung wird unserer Musikalischer Bereich um zwei weitere Elemente ergänzt.
Vielen Dank Firma Feiss!

Patrick Fath
Leitung Kindergarten Sonnenschein

Kirchliche Nachrichten

Seelsorgeeinheit Stockach

St. Michael, Hindelwangen
St. Georg, Hoppetenzell
St. Oswald, Stockach
Herz-Jesu, Zizenhausen
St. Konrad, Raithaslach
St. Vitus, Mahlspüren i.H.
St. Martin, Mühlingen
St. Vitus, Zoznegg
St. Barbara, Gallmannsweil
St. Peter und Paul, Mainwangen

- **Pfarrbüro Stockach**

Pfarrstr. 3, Stockach
Tel.: 07771-2398, Fax: 07771- 63180
sekretariat@kath-stockach.de
www.kath-stockach.de
Bürozeiten:
Mo-Do: 8.30-12 Uhr und 13.30-17 Uhr,
Fr: 8.30 – 12 Uhr und 13.30 – 16

- **Gottesdienste**

Freitag, 17.12.21
18.30 Stockach: Hl. Messe
Samstag, 18.12.21
10.00 – 12.00 Stockach, Pallottiheim: Beichtgelegenheit bei Pater Joseph
13.00 – 15.00 Stockach, Pallottiheim: Beichtgelegenheit bei Pfr. Huber
15.00 – 17.00 Stockach, Pallottiheim: Beichtgelegenheit bei Pater Stephanos (Insel Reichenau)
18.30 Stockach, Melanchthonkirche : Sonntagvorabendmesse (Pater Joseph), ab 18.00 Uhr Beichtgelegenheit,
f. Siegfried Henssler – Helmut Haas, Gabriele Renner, August und Paula Jäger – Heinrich Bruggner – Arno Lindenau – Maria Schwietzke – Paul Redling – Frieda Palmer – Marzell, Elisabeth und Bruno Löffler, Ingeborg Hanke – Otto Renner – Anna und Artur Wegmann – Siegfried Wiedemann – Hans
Wiedemann – Horst Wiedemann – Elisabeth Wiedemann – Elisabeth Büchau – Ludwig Sturm – Hans Gohl und Luise Erne – Verstorbene der Familien Braun, Ivanjko, Kargitsch und Vidakovic – Josefine Martin – und die verstorbenen Angehörigen der Genannten
Sonntag, 19.12.21
9.00 Hindelwangen: Hl. Messe (Pater Joseph),
f. Johann und Olga Gauggel – Verstorbene der Familie Bommer (gest. Jahrtag)
9.00 Raithaslach: Hl. Messe (Pfr. Huber),
f. Herbert Schlosser (Jahrtag) – Ruth und Herbert Lohr
10.30 Mühlingen: Hl. Messe (Pfr. Huber), in den Anliegen der Pfarrei
10.30 Zizenhausen: Hl. Messe (Pater Joseph),gemeinsam mit Stockach,
f. Bruno und Lydia Gutmann – Winfried Gutmann – Josef und Ida Peter – Karl und Elisabeth Kupferschmid – Dr. Ulf Wieczorek – Rosel Heim – und die verstorbenen Angehörigen der Genannten,
mit Livestream – Übertragung
13.30 Mühlingen: Rosenkranz
14.00 Zoznegg: Rosenkranz
18.00 Zoznegg: Wort-Gottes-Feier zum Advent (WGL)
18.30 Zizenhausen: Bußgottesdienst (Pfr. Huber), anschl. Beichtgelegenheit
Montag, 20.12.21
18.30 Mühlingen: Rosenkranz
19.00 Stockach, Pallottiheim: Gebetsabend, mitgestaltet von der Kolpingsfamilie
Dienstag, 21.12.21
7.00 – 8.00 Stockach, Pallottiheim: Stille Anbetung
18.30 Hindelwangen: Hl. Messe,
f. Waltraud Schönenberger und verst. Angehörige
18.30 Gallmannsweil: Hl. Messe
Mittwoch, 22.12.21
9.00 Stockach, Pallottiheim: Gemeinschaftsmesse der Frauen,
f. Rupert Keller
Donnerstag, 23.12.21
18.30 Stockach: Hl. Messe
19.00 Gallmannsweil: Rosenkranz

- **Derzeitige Regeln für Gottesdienste**

Es gelten weiterhin die Abstandsregeln, die Maskenpflicht (medizinische oder FFP2 Masken) und die Angabe der Kontaktdaten zur Nachverfolgung.
Gemeindegesang ist wieder erlaubt (mit Maske). Die Gläubigen werden gebeten, ihr eigenes Gotteslob mitzubringen.
Aktuelle Informationen zu den Regelungen finden Sie auch auf der Homepage des Erzbistums Freiburg: www.ebfr.de/corona.

- **Öffnungszeiten des Pfarrbüros**

Am 23. Dezember bis 7. Januar ist das Pfarrbüro nur am Vormittag besetzt.
Am 24. bis 31. Dezember ist das Pfarrbüro ganztägig geschlossen!

- **Krippenfeier in Mahlspüren i.H.**

In diesem Jahr findet in Mahlspüren keine Krippenfeier statt.

- **Sternsinger-Aktion - Hoppetenzell**

Leider ist es auch in diesem Jahr nicht möglich, dass unsere Sternsinger ihren Segen in die Häuser bringen können.
Wenn Sie den Besuch der Heiligen Drei Könige an der Haustüre wünschen, dürfen Sie dies gerne telefonisch bei Angelika Rothengass (07775/ 920705) und Manuela Gottwald (07775/1445) bis zum 27.12.21 anmelden.
Gerne segnen dann bereits am 2.1.21 nach der Aussendung unsere Sternsinger Sie und Ihr Zuhause.
Für alle, die gerne nur das Material (Aufkleber, Kreide, Segensspruch, usw.) hätten, gibt es dieses am 02.01.21 in der Kirche, bei Angelika und Manuela zum Selber-Abholen.
Über Ihren Anruf und die rege Nutzung der Abholstationen würden wir uns sehr freuen.
Ihre Sternsinger, Angelika Rothengass und Manuela Gottwald

- **Mitmach-Krippenfeier in Hoppetenzell**

Auch in diesem Jahr fiebert ihr sicherlich schon dem Heiligen Abend entgegen, bei dem ihr uns immer mit einem Krippenspiel auf diese schönen und besinnlichen Tage eingestimmt habt. Leider können wir auch

in diesem Jahr kein Krippenspiel in gewohnter Weise einstudieren. Das finden wir sehr schade! Damit ihr aber nicht komplett auf diese Tradition verzichten müsst, haben wir euch ein schönes, darstellerfreies Krippenspiel vorbereitet, zu dem ihr am Heiligen Abend um 16.30 Uhr herzlich in die St. Georgs-Kirche eingeladen seid.
Aufgrund der Pandemie müssen wir natürlich die allgemeinen Hygiene- und Abstandsregeln einhalten und können euch nur mit vorheriger Anmeldung empfangen. Deshalb bitten wir eure Eltern um eine Anmeldung vorab unter folgender Email-Adresse: krippenspielhoppetenzell@web.de. Wenn ihr euch angemeldet habt, werden wir euch Bescheid geben, ob alles geklappt hat und wir uns wie gewohnt am 24.12.2020 in der Kirche treffen. Wir freuen uns auf euch.
Euer Krippenspielteam Rebecca, Tanja und Tatjana

Seelsorgeeinheit Hohenfels

Leiter: Pfr. Claus Michelbach, PfAdm.
Kath. Pfarramt, Hauptstr. 35, 78355 Hohenfels
Tel.: 07557/339 Fax: 07557/929062
E-Mail: pfarramt@se-hohenfels.de
Website: www.se-hohenfels.de
Erreichbarkeit des Pfarramts Liggersdorf:
Mo, Di, Do.: 10.00 – 12.00 Uhr
Mittwoch: 14.00 – 16.00 Uhr

- **Gottesdienste**

Freitag, 17. Dezember
18.00 Uhr Mindersdorf Rosenkranz
18.30 Uhr Hl. Messe (Bruderschaftsopfer f. Manfred Glöckler; Gedenken: Maria Reuble)
Samstag, 18. Dezember
8.00 Uhr Winterspüren Rosenkranz
8.30 Uhr Hl. Messe (Bruderschaftsopfer f. Karl Joos)
Sonntag, 19. Dezember
9.00 Uhr Mindersdorf Hl. Messe (f. d. Pfarrgemeinden; Gedenken: Jtg. f. Klaus Rettig)
10.30 Uhr Winterspüren Hl. Messe (f. Franz Maier u. verst. Eltern u. Geschwister)
Donnerstag, 23. Dezember
9.00 Uhr Deutwang Rosenkranz
9.30 Uhr Hl. Messe (f. d. Armen Seelen)

- **Advent in Winterspüren**

4. Adventssonntag, Vorabend 18.12.21, 18.00 Uhr: Adventsfenster Jugendgruppenraum Gemeindezentrum
Heilig Abend, 16.00 Uhr: verkürztes Krippenspiel im Pfarrgarten hinter der Kirche

- **„Krippenspiel" an Heiligabend in Liggersdorf**

Zwischen 16.30 Uhr und 18.00 Uhr wird das Krippenspiel mit Schülern der Klasse 3 unserer Korbinian-Brodmann-Grundschule als Video vor der Kirche in Liggersdorf zu sehen sein. Der Film dauert ca. 10 Minuten und wird im genannten Zeitraum in „Dauerschleife" abgespielt. Vielen Dank an das Organisations- und Filmteam Anja und Herbert Müller, Nicole und Markus Moser, an alle die uns beim Dreh unterstützt haben und natürlich an die Kinder, die sehr viel Spaß beim Filmdreh hatten!

- **Sternsingeraktion 2022**

Alle, die gerne die Sternsinger empfangen möchten, bitte bis 02.01.2022 telefonisch anmelden:
Liggersdorf:
Silke Greinacher, 07557/9279332
Mindersdorf:
Karin Freudemann 07775/920294
Deutwang u. Kalkofen:
Corinna Mülhaupt 07771/875750
Winterspüren:
Stephanie Keller 07771/62769 o. Annette Schrodin 07771/63362 o. Simone Maier 07771/918170
Mahlspüren:
Stefan Birkhofer 07771/920456,
Seelfingen:
Sonja Thum 07771/921472
Selgetsweiler:
ohne Anmeldung!

Seelsorgeeinheit See-End

St. Peter und Paul Bodman
St. Otmar Ludwigshafen
St. Germanus u. Vedastus Wahlwies
St. Nikolaus Espasingen

- **Pfarrbüro**

Das gemeinsame Pfarrbüro befindet sich in Ludwigshafen, St. Otmar Str. 2, Tel. 07773/5239. Fax: 07773/7568
mail@kath-pfarramt-ludwigshafen.de
homepage: www.kath-see-end.de
Bürozeiten:
Montag und Dienstag, Donnerstag und Freitag jeweils von 9.00 - 12.00 Uhr
Mittwoch: 15.00 - 18.00 Uhr
Bitte beachten Sie die Hygiene- und Sicherheitsmaßnahmen!

- **Weihnachtsgottesdienste 2021**

Auch dieses Jahr werden wir – coronabedingt – Weihnachten anders als gewohnt feiern. Es ist geplant, dass wir am Heiligen Abend um 17.00 Uhr wieder einen ökumenischen Gottesdienst im Freien, am See auf dem Gelände vor der „Konzertmuschel" feiern. Dieser Gottesdienst wird, da die Witterung der Jahreszeit entsprechend wohl kühler sein wird, zwar zeitlich begrenzt sein, aber nicht begrenzt, was die Teilnehmerzahl betrifft, weil das Gelände genügend Platz aufweist; allerdings wird keine Sitzmöglichkeit vorhanden sein. Wir werden einen festlichen, stimmungsreichen Gottesdienst miteinander feiern und darüber hinaus ein wichtiges Zeichen der Verbundenheit mit den evangelischen Christen setzen, wenn wir diesen Gottesdienst miteinander als einen ökumenischen Gottesdienst feiern....
Transfer mit dem Schiff von Bodman:
Um den Bodmaner (evtl. auch den Espasinger und Wahlwieser) Teilnehmer den weiten Umweg mit PKW über Stockach zu ersparen, wird an diesem Abend die Möglichkeit geboten, per Schiff überzusetzen: (Abfahrt in Bodman 16.30 Uhr / Rückfahrt in Ludwigshafen ca. 17.50 Uhr, aktuell gilt für die Überfahrt die 3 G Regel) später am Abend, um 22.00 Uhr, werden in Bodman und Wahlwies in den Pfarrkirchen Christmetten angeboten.
Auch an den weiteren Weihnachtstagen sind mehrere Gottesdienste geplant:

- **Gottesdienste**

Freitag, 17. Dezember
Ludwigshafen
6.00 Uhr: Rorate-Messe
(im Gedenken an Karl und Lina Keller und verstorbene Angehörige, Anni und Karl Honold)
Samstag, 18. Dezember
Ludwigshafen
18.30 Uhr: Vorabendmesse
(im Gedenken an Franziska und Heinz Glöckler und Joachim Schiller, Anni Karle, Fritz und Josefine Karle, Helmut und Toni Widenhorn, Helmut und Maria Wegmann, Josefine Karle geb. ILL, Schwester Konrada und Angehörige)
Sonntag, 19. Dezember
Espasingen
9.00 Uhr: Eucharistiefeier
(im Gedenken an Paul Senger)
Wahlwies
10.30 Uhr: Eucharistiefeier
Ludwigshafen
18.30 Uhr: Bußgottesdienst
Mittwoch, 22. Dezember
Bodman
8.00 Uhr: Morgenlob – Laudes
Espasingen
18.30 Uhr: Eucharistiefeier
Donnerstag, 23. Dezember
Wahlwies
8.15 Uhr: Morgenlob
in der ev. Johanneskirche

Evangelische Kirchengemeinde Stockach

mit Mühlingen, Hohenfels und Nenzingen

- **Pfarramt**

Sekretärin Karina Maier
Tuttlinger Straße 2, 78333 Stockach
Tel.: 07771 - 2641
Fax: 07771 - 929592
E-Mail-Adresse: stockach@kbz.ekiba.de
Homepage: www.ev-kirche-stockach.de
Öffnungszeiten Pfarramt
Mo, Di, Do 9-12 Uhr
Mi 16-19 Uhr
Fr geschlossen
Bürozeiten eingeschränkt
Aufgrund der hohen Inzidenz ist Karina Maier derzeit im Home-Office und nicht immer anwesend. Bitte melden Sie sich telefonisch oder per E-Mail an.

- **Pfarrer Rainer Stockburger**

Tel.: 07771 - 2641 oder
Tel.: 07771 - 9172243
E-Mail: rainer.stockburger@kbz.ekiba.de
In dringenden Angelegenheiten mobil:
0151 - 40520727

- **Anmeldung zu den Gottesdiensten an Heiligabend**

Herzliche Einladung zu den Gottesdiensten an Heilige Abend und an Weihnachten. An Heilig Abend beginnen wir mit einem Gottesdienst für Kleine und Große im Stadtgarten um 16 Uhr. In der Melanchthon-Kirche in Stockach sind Gottesdienste um 18 Uhr und 22 Uhr. Aufgrund der aktuellen Infektionslage sind die Plätze begrenzt. Bitten melden Sie sich telefonisch oder per E-Mail für die Gottesdienste an Heilig Abend in der Kirche im Pfarramt an.

- **Advents-Aktion „Sterne"**

Mit selbstgebastelten Sternen wird die Kirche derzeit wieder geschmückt. Helfen Sie uns dabei, indem Sie einen Stern in die Kirche bringen. Er wird dort aufgehängt. Mit vielen anderen Sternen führt er uns durch die Advents- in die Weihnachtszeit.

- **Abendgebet mit Taizé-Liedern**

Zur Ruhe kommen, den Alltag unterbrechen, sich Gott zuwenden, am Freitag, 17.12.2021, von 18:30 - 19:00 Uhr in der evangelischen Melanchthonkirche.

- **Bezirks-Jugendgottesdienst**

„Kleine Lichter" – das ist das Thema im Jugendgottesdienst des Bezirks am Freitag 17.12.2021 um 19 Uhr im Haus am Weinberg in Markdorf. Anmeldung über das Pfarramt oder direkt unter www.ekima.de

Gottesdienst am 4. Advent
Herzliche Einladung zum Gottesdienst am 4. Advent (19.12.2021) um 10:30 Uhr mit Pfr. i. R. Claus von Criegern in der Melanchthonkirche.

- **Hygiene- und Abstandsregeln**

Bitte halten Sie bei Gottesdiensten und Andachten die Hygiene- und Abstandsregeln ein. Es besteht Maskenpflicht.

- **Online-Gottesdienste und anderes**

Alle Angebote des Bezirks finden Sie unter www.evangelisch-in-überlingen-stockach.de und die Angebote der Evangelischen Kirche in Baden unter www.ekiba.de/kirchebegleitet.

- **Offene Kirche Herbst / Winter**

Die Melanchthonkirche ist jeden Tag von 10 -17 Uhr geöffnet.

Evangelische Kirchengemeinde Ludwigshafen

mit den Ortsteilen Bodman, Bonndorf, Espasingen, Nesselwangen, Sipplingen & Wahlwies

- **Pfarramt**

Mühlbachstr. 7 in Ludwigshafen
Tel 07773-5588, Fax 07773-7919
mail: ludwigshafen@kbz.ekiba.de
homepage: www.ek-ludwigshafen.de

Öffnungszeiten des Pfarramtes
Di 15 – 18 Uhr, Fr 9 – 12 Uhr
Das Pfarrbüro mit Frau Purol ist ab dem 20.12.2021 geschlossen. Ab dem 11.01.2022 sind wir wieder für Sie da.

- **Gottesdienste**

Sonntag, 19. Dezember
10.00 Uhr Winterkirche in der kath. Kirche Bonndorf
(Pfarrer Sehmsdorf)
16.30 Uhr Krippenweg auf der Kirchenwiese der Christuskirche Ludwigshafen
Mittwoch, 22. Dezember
16.30 Uhr Konfi-Unterricht im Johann-Hüglin-Saal Ludwigshafen

- **Winterkirche in Bonndorf**

Am 4. Advent, feiern wir für alle Ortsteile Gottesdienst in der katholischen Kirche in Bonndorf. Die Winterkirche ist ein Ergebnis unseres Umweltengagements „Grüner Gockel", mit dem wir versuchen, Energie und CO2 einzusparen. Zudem ist es immer wieder schön als Gesamtgemeinde Gottesdienst in einem unserer Teilorte zu erleben.

- **Krippenweg**

Am 4. Advent laden wir euch zu einem besonderen Weihnachtserlebnis ein: wir folgen dem Stern von Bethlehem und erleben dabei an verschiedenen Stationen Weihnachten mit allen Sinnen. Wir freuen uns auf euch! Euer KIGO-Team

- ***Es kommt ein Schiff geladen:**

An Heiligabend fährt für den ökumenischen Gottesdienst um 16.30 Uhr ein Schiff von Bodman nach Ludwigshafen. Rückfahrt ist gegen 17.50 Uhr. Es gilt aktuell die 3G-Regel.

- **Weihnachtsgottesdienste**

Bitte kommen Sie wegen der Kontaktformulare rechtzeitig zu den Gottesdiensten, und beachten Sie weiterhin die Hygiene- und Sicherheitsmaßnahmen. Bitte schauen Sie auch auf unsere Homepage. Mögliche Veränderungen sind hier aktualisiert.

- **3-Min-Andacht am Telefon**

Sich von Gottes Wort begleiten lassen auch unter der Woche und für alle, die am Gottesdienst nicht teilnehmen können:
Im wöchentlichen Wechsel können Sie Kurzandachten von Pfarrerin Martina Stockburger, Pfarrer Rainer Stockburger und Pfarrer Matthias Sehmsdorf telefonisch abfragen unter der Telefonnummer: 07771/6013997

Freie Christengemeinde

Mitglied im Bund freikirchlicher Pfingstgemeinden BFP
Höllstraße 22, 78333 Stockach
Tel.: 07771-918951
Fax: 07771-918953
E-Mail: info@fcg-stockach.de
Internet: www.fcg-stockach.de

Wir freuen uns, Sie zu unseren Präsenz-Gottesdiensten begrüßen zu können. (Anmeldung mit dem link auf der Homepage).
Es besteht die Möglichkeit online am Gottesdienst (per Zoom) teilzunehmen. Die Zugangsdaten schicken wir Ihnen gerne über die Kontaktdaten zu.
Die Hygiene- und Abstandsregeln werden durch die aktuellen Corona-Verordnungen eingehalten. (Tragen einer medizinischen Maske oder FFP2-Maske während des Gottesdienstes).

Ab **Freitag, den 17.12.2021** sind beide Gruppentreffen Roya Rangers und Youth Stockach in vorgezogenen Weihnachtsferien. Wir melden uns wieder im Neuen Jahr 2022.
4. Advent-Sonntag, 19.12.2021
10:00 Uhr Gottesdienst in der Höllstr. 22

Jehovas Zeugen

Höllstraße 2, 78333 Stockach
Aufgrund der aktuellen Ereignisse finden z. Zt. keine Zusammenkünfte in unseren Kirchengebäuden statt. Jehovas Zeugen bieten aber die Möglichkeit, Gottesdienste per Telefon- und Videokonferenz gemeinsam zu erleben. Wer mithören möchte oder gerne per Telefon über biblische Themen sprechen möchte kann uns unter 0 77 71 / 56 36 (AB) anrufen. Weitere Hinweise und Informationen und das komplette Onlineangebot in Form von Videos und Downloads findet man auf der Website jw.org.

Neuapostolische Kirche

Viktor-von-Scheffel-Str 3, Stockach
http://stockach.nak-tuttlingen.de
Gemeindevorsteher: Stephan Strittmatter
Tel.: 07771 62988
E-Mail: stephan@st-strittmatter.name

- **Livestream-Angebot**

Die Gottesdienste werden als Livestreams angeboten:
https://nak-sued.stream/stockach
So., 19. Dezember 2021, 09:30 Uhr aus Stockach

Kirche im Kino

STO-Plant e.V
Das christliche Werk
Messkircher Str. 165 - STO-Zizenhausen
info@sto-plant.de / www.sto-plant.de
Tel. 07771/921 321 & 01512 2980126

- **Heiligabend Festgottesdienst**

Freitag 24.12.2021 um 16:30 Uhr
Gemeinsame Momente der Besinnlichkeit mit Music und Message (Déborah Rosenkranz, Sängerin und Autorin), erleben.
Anmeldung erforderlich.

Jeden Sonntag 10 Uhr:
Celebrations Gottesdienst
Gott neu entdecken...

- **Der Dienstagabend-Treff**

Jeden ersten und dritten Dienstag im Monat, um 20 Uhr in Kirche im Kino: Ein Begegnungstreff rund um die Bibel.

- **Gebetshotline**

Gerne beten wir für Ihre Anliegen (unter o.g. Telefonnummer)

- **Ein Wunder für jeden Tag**

Jeden Tag für dich, Worte der Ermutigung von Déborah Rosenkranz
Zu hören unter
www.einwunderfuerjedentag.de

- **Bitte beachten:**

Für alle Kirchenbesucher gelten die aktuellen Corona-Regeln sowie die Einhaltung der AHA-Regeln.
Danke für`s Mitmachen.

◆ AMTLICHES ◆

Öffentliche Bekanntmachung

Haushaltssatzung des Zweckverbandes „Interkommunales Gewerbegebiet Blumhof“ für das Haushaltsjahr 2021

Auf Grund von § 18 des Gesetzes über kommunale Zusammenarbeit, § 79 der Gemeindeordnung für Baden-Württemberg sowie der §§ 6,12 und 13 der Verbandssatzung hat die Verbandsversammlung am 07.07.2021 die folgende Haushaltssatzung für das Haushaltsjahr 2021 beschlossen:

§ 1 Ergebnishaushalt und Finanzhaushalt

Der Haushaltsplan wird festgesetzt

		EUR
1.	im **Ergebnishaushalt** mit den folgenden Beträgen	
1.1	Gesamtbetrag der ordentlichen Erträge von	413.600
1.2	Gesamtbetrag der ordentlichen Aufwendungen von	424.800
1.3	**Veranschlagtes ordentliches Ergebnis** (Saldo aus 1.1 und 1.2) von	-11.200
1.4	Gesamtbetrag der außerordentlichen Erträge von	270.000
1.5	Gesamtbetrag der außerordentlichen Aufwendungen von	264.000
1.6	**Veranschlagtes Sonderergebnis** (Saldo aus 1.4 und 1.5) von	6.000
1.7	**Veranschlagtes Gesamtergebnis** (Summe aus 1.3 und 1.6) von	-5.200
2.	im **Finanzhaushalt** mit den folgenden Beträgen	
2.1	Gesamtbetrag der Einzahlungen aus laufender Verwaltungstätigkeit von	252.600
2.2	Gesamtbetrag der Auszahlungen aus laufender Verwaltungstätigkeit von	214.200
2.3	**Zahlungsmittelüberschuss / -bedarf des Ergebnishaushalts** (Saldo aus 2.1 und 2.2) von	38.400
2.4	Gesamtbetrag der Einzahlungen für Investitionstätigkeit von	270.000
2.5	Gesamtbetrag der Auszahlungen für Investitionstätigkeit von	1.845.000
2.6	**Veranschlagter Finanzierungsmittelüberschuss /-bedarf aus Investitionstätigkeit** (Saldo aus 2.4 und 2.5) von	-1.575.000
2.7	**Veranschlagter Finanzierungsmittelüberschuss /-bedarf** (Saldo aus 2.3 und 2.6) von	-1.536.600
2.8	Gesamtbetrag der Einzahlungen aus Finanzierungstätigkeit von	1.600.000
2.9	Gesamtbetrag der Auszahlungen aus Finanzierungstätigkeit von	0
2.10	**Veranschlagter Finanzierungsmittelüberschuss /-bedarf aus Finanzierungstätigkeit** (Saldo aus 2.8 und 2.9) von	1.600.000
2.11	**Veranschlagte Änderung des Finanzierungsmittelbestands, Saldo des Finanzhaushalts** (Saldo aus 2.7 und 2.10) von	63.400

§ 2 Kreditermächtigung

Der Gesamtbetrag der vorgesehenen Kreditaufnahmen für Investitionen und Investitionsförderungsmaßnahmen (Kreditermächtigung) wird festgesetzt auf 1.600.000 €

§ 3 Verpflichtungsermächtigungen

Der Gesamtbetrag der vorgesehenen Ermächtigungen zum Eingehen von Verpflichtungen, die künftige Haushaltsjahre mit Auszahlungen für Investitionen und Investitionsförderungsmaßnahmen belasten (Verpflichtungsermächtigungen), wird festgesetzt auf 0 €

§ 4 Kassenkredite

Der Höchstbetrag der Kassenkredite wird festgesetzt auf 500.000 €

§ 5 Umlagen

1. Die Kapitalumlage wird festgesetzt auf 0 €
2. Die Verwaltungs- und Betriebskostenumlage wird festgesetzt auf 219.000,00 €

Die Gesetzmäßigkeit der von der Verbandsversammlung am 07.07.2021 für das Haushaltsjahr 2021 beschlossenen Haushaltssatzung mit Anlagen hat das Landratsamt Konstanz als Rechtsaufsichtsbehörde mit Verfügung vom 08.12.2021 gemäß §§ 18 und 28 Abs. 2 Nr. 1 GKZ i.V.m. §§ 81 Abs. 2 und 121 Abs. 2 GemO bestätigt. Die vorgesehenen Kreditaufnahmen wurden in Höhe von 1.600.000 Euro gemäß § 87 Abs. 2 GemO i.V.m. § 18 GKZ genehmigt. Der festgesetzte Höchstbetrag für Kassenkredite von 500.000 Euro wurde gemäß § 89 Abs. 2 GemO i.V.m. § 18 GKZ genehmigt. Gleichzeitig wird darauf hingewiesen, dass die Haushaltssatzung mit Haushaltsplan nebst Anlagen an sieben Arbeitstagen, und zwar ab dem 20.12.2021 bis einschließlich 29.12.2021, auf dem Rathaus Stockach, Adenauerstraße 4, Stadtkämmerei, Zimmer 19, während der üblichen Dienststunden öffentlich ausliegt.

Stockach, den 13.12.2021
Für die Verbandsversammlung:

Stolz
Verbandsvorsitzender

Regierungspräsidium Freiburg

Landschaftspflegemaßnahmen

Das Regierungspräsidium Freiburg, Referat 56 - Naturschutz und Landschaftspflege - sucht für Landschaftspflegemaßnahmen im gesamten Regierungsbezirk Freiburg für die kommenden Jahre mögliche Auftragnehmer mit praktischen Erfahrungen, speziellen Geräten und/oder Weidetieren. Die Pflegeflächen besitzen z.T. schwierige Gelände-gegebenheiten (Steillage, Unebenheiten, feuchte bis sehr nasse Bodenverhältnisse, kleinparzelliert).
Die Maßnahmen umfassen:

1) Mahd von Extensivgrünland sowohl mit speziellem Gerät (z. B. Zwillingsbereifung/ Mähraupe) als auch in Handarbeit inkl. Abräumen und idealerweise Verwertung im eigenen Betrieb; bevorzugt werden insektenschonende Techniken wie z.B. Messerbalken
2) Mahd von Böschungen inkl. Abräumen und idealerweise Verwertung des Schnittguts
3) Gehölzpflegearbeiten und Rodungen inkl. Bergung und ordnungsgemäße Verwertung des Schnittguts; Stockfräse-Arbeiten; Kopfbaum-Pflege, Nachpflege von Stockausschlägen
4) Bekämpfung von Neophyten oder Giftpflanzen (Lupine, Riesenbärenklau, Herbstzeitlose, u.a.) durch unterschiedliche Techniken (Ausstechen, Heißwasserdampf, Schutzkleidung, usw.)
5) Beweidung mit Ziegen / Schafen / Rindern / Wasserbüffeln oder andere Weidetiere (Umtriebsweide nach Weideplan in zeitlich begrenzten Weidegängen, Auszäunung sensibler Bereiche, gerne auch Hobbytierhalter)
6) Pflegearbeiten an Gräben, Gewässern und Gewässerufern, z.T. mit Spezialgerät (Mähkorb)
7) Erdarbeiten u.a. auf Kleinstflächen: Anlage von Mulden, Grabenabflachungen, Geländemodellierungen
8) Neuanlage von artenreichem Grünland oder Aufwertung artenarmer Wiesenbestände durch Mähgutübertragung oder Streifen-Ansaat
9) Mulchen z. B. von Brombeere, Adlerfarn und Gehölzsukzession, z.T. mit Abräumen des Mulchguts
10) Unterstützung bei Artenschutzmaßnahmen: z.B. Auf-/ Abbau und Ausmähen von Gelegeschutzzäunen

(Nebenerwerbs-)Landwirte, (Hobby-)Tierhalter, Maschinenringe und Unternehmen u. a., die über entsprechende Geräte, Tiere oder Ausstattungen verfügen und Kenntnisse über die Umsetzung einzelner oder aller aufgeführten Maßnahmen nachweisen können, sind aufgerufen, sich beim Regierungspräsidium Freiburg, Abt. 5 Verfahrensmanagement, Bissierstr. 7, 79114 Freiburg, abt5.verfahrensmanagement@rpf.bwl.de, 0761/208-4705, bis zum 23. Dezember 2021 zu melden, um die Bewerbungsunterlagen anzufordern, oder diese hier herunterzuladen www.rp-freiburg.de
Ihre konkreten Rückmeldungen erwarten wir bis zum 31. Januar 2022.
Informationen über den Schutz personenbezogener Daten finden Sie auf unserer Internetseite unter Datenschutzerklärung zur Verwaltungstätigkeit der Regierungspräsidien

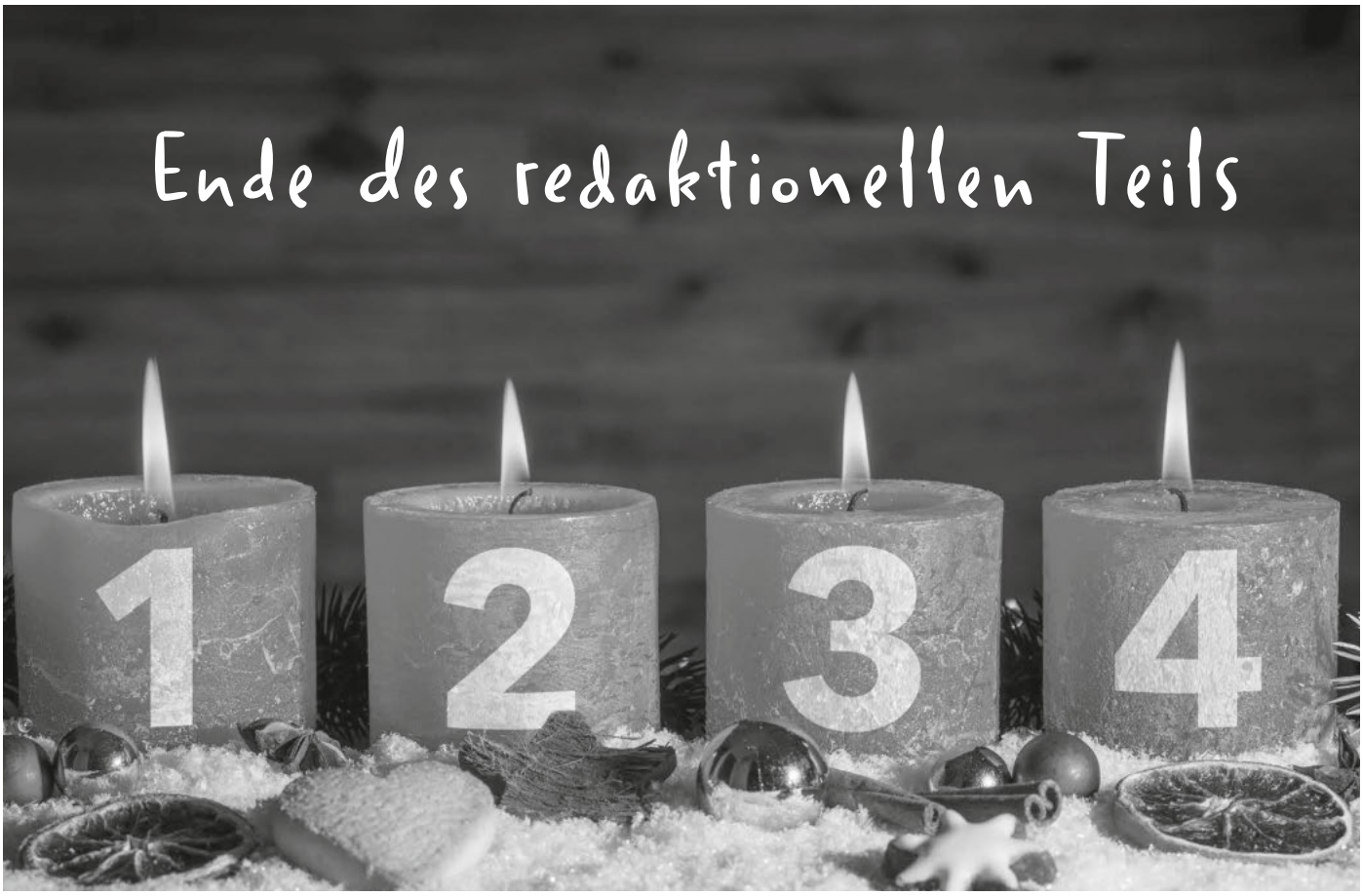

Abfallkalender der Stadt Stockach 2022

Bio = Biomüll **RM** = Restmüll **GS** = Gelber Sack **BT** = Blaue Tonne
Garten = Abfuhr von Gartenabfällen und Grünschnitt **EGG** = Elektrogroßgeräte (Anmeldung bis eine Woche vor Abholtermin erforderlich)
SM = Sperrmüll **AH** = Altholz

Keinen Abfuhrtermin mehr verpassen mit der Müllmann-App

Bitte beachten Sie: Die Abfuhr erfolgt in der Regel getrennt nach Kernstadt und Stadtteilen.
Der Gelbe Sack, Sperrmüll und Altholz werden nach Bezirken (siehe Rückseite) abgefahren.
Grünschnitt kann freitags von 9-12 Uhr und 15-17 Uhr sowie donnerstags und samstags von 9-12 Uhr bei der Fa. USG abgegeben werden.
Hotline für DSD-Abfuhr (gelber Sack und Glas): 0800/12 23 255 oder service.radolfzell@remondis.de

Januar			Februar			März			April			Mai			Juni		
1	Sa	Neujahr	1	Di	Bio Kernstadt	1	Di	Bio Kernstadt	1	Fr	GS 3	1	So	Tag der Arbeit	1	Mi	
2	So		2	Mi	GS 1	2	Mi	GS 1 + AH 1	2	Sa		2	Mo	Bio Stadtteile	2	Do	
3	Mo	Bio Stadtteile	3	Do	GS 2	3	Do	GS 2 + AH 2	3	So		3	Di	Bio Kernstadt	3	Fr	
4	Di	Bio Kernstadt	4	Fr	GS 3	4	Fr	GS 3 + AH 3	4	Mo	Bio Stadtteile	4	Mi		4	Sa	
5	Mi	GS 1	5	Sa		5	Sa		5	Di	Bio Kernstadt	5	Do		5	So	Pfingstsonntag
6	Do	Heilige Drei Könige	6	So		6	So		6	Mi	Garten Stadtteile	6	Fr		6	Mo	Pfingstmontag
7	Fr	GS 2	7	Mo	Bio Stadtteile	7	Mo	Bio Stadtteile + SM 1	7	Do	Garten Kernstadt	7	Sa		7	Di	Bio + RM Stadtteile
8	Sa	GS 3	8	Di	Bio Kernstadt	8	Di	Bio Kernstadt + SM 2	8	Fr		8	So		8	Mi	Bio + RM Kernstadt
9	So		9	Mi		9	Mi	SM 3	9	Sa		9	Mo	Bio + RM Stadtteile	9	Do	
10	Mo	Bio Stadtteile	10	Do		10	Do		10	So		10	Di	Bio + RM Kernstadt	10	Fr	
11	Di	Bio Kernstadt	11	Fr		11	Fr		11	Mo	Bio + RM Stadtteile	11	Mi		11	Sa	
12	Mi		12	Sa		12	Sa		12	Di	Bio + RM Kernstadt	12	Do		12	So	
13	Do		13	So		13	So		13	Mi		13	Fr		13	Mo	Bio + BT Stadtteile
14	Fr		14	Mo	Bio + RM Stadtteile	14	Mo	Bio + RM Stadtteile	14	Do		14	Sa		14	Di	Bio + BT Kernstadt
15	Sa		15	Di	Bio + RM Kernstadt	15	Di	Bio + RM Kernstadt	15	Fr	Karfreitag	15	So		15	Mi	
16	So		16	Mi		16	Mi		16	Sa		16	Mo	Bio + BT Stadtteile	16	Do	Fronleichnam
17	Mo	Bio + RM Stadtteile	17	Do		17	Do	EGG Stadtteile	17	So	Ostersonntag	17	Di	Bio + BT Kernstadt	17	Fr	
18	Di	Bio + RM Kernstadt	18	Fr		18	Fr	EGG Kernstadt	18	Mo	Ostermontag	18	Mi		18	Sa	
19	Mi		19	Sa		19	Sa		19	Di		19	Do		19	So	
20	Do		20	So		20	So		20	Mi	Bio + BT Stadtteile	20	Fr		20	Mo	Bio Stadtteile
21	Fr		21	Mo	Bio + BT Stadtteile	21	Mo	Bio + BT Stadtteile	21	Do	Bio + BT Kernstadt	21	Sa		21	Di	Bio Kernstadt
22	Sa		22	Di	Bio + BT Kernstadt	22	Di	Bio + BT Kernstadt	22	Fr		22	So		22	Mi	GS 1
23	So		23	Mi		23	Mi		23	Sa		23	Mo	Bio Stadtteile	23	Do	GS 2
24	Mo	Bio + BT Stadtteile	24	Do		24	Do		24	So		24	Di	Bio Kernstadt	24	Fr	GS 3
25	Di	Bio + BT Kernstadt	25	Fr		25	Fr		25	Mo		25	Mi	GS 1	25	Sa	
26	Mi		26	Sa		26	Sa		26	Di	Bio Stadtteile	26	Do	Christi Himmelfahrt	26	So	
27	Do		27	So		27	So		27	Mi	Bio Kernstadt	27	Fr	GS 2	27	Mo	Bio Stadtteile
28	Fr		28	Mo	Bio Stadtteile	28	Mo	Bio Stadtteile	28	Do	GS 1	28	Sa	GS 3	28	Di	Bio Kernstadt
29	Sa					29	Di	Bio Kernstadt	29	Fr	GS 2	29	So		29	Mi	
30	So					30	Mi	GS 1	30	Sa	GS 3	30	Mo	Bio Stadtteile	30	Do	
31	Mo	Bio Stadtteile				31	Do	GS 2				31	Di	Bio Kernstadt			

Abfallkalender der Stadt Stockach 2022

Bezirk 1: **Espasingen, Hindelwangen** (inkl. Meßkircher Str., Nellenbadstr. Stegwiesen u. Höllstr.), **Mahlspüren i.T., Seelfingen, Wahlwies** (inkl. Hardtring und Am Krottenbühl, Franz-Ziwey-Ring), **Winterspüren**

Bezirk 2: **Hoppetenzell, Mahlspüren i.Hg., Raithaslach, Zizenhausen,**
Kernstadt II: Alemannenstr., Alois-Mutz-Str., Am Rosenberg, Berliner Str., Danziger Str., Dresdener Str., Geschw.-Scholl-Str., Gießereistr., Graf-Mangold-Str., Haitachweg, Heinrich-Fahr-Str., Jacques-Schiesser-Str., Jakobsgutweg, Johann-Glatt-Str., Kindergartenstr., Königsberger Str., Mainaustr., Nellenburgstr., Nenzinger Str., Radolfzeller Str., Reiserweg, Wilhelm-Liebherr-Straße

Bezirk 3: **Kernstadtbereich ohne Kernstadt II**

Juli			August			September			Oktober			November			Dezember		
1	Fr		1	Mo	Bio + RM Stadtteile	1	Do		1	Sa		1	Di	Allerheiligen	1	Do	
2	Sa		2	Di	Bio + RM Kernstadt	2	Fr		2	So		2	Mi	Bio + BT Kernstadt	2	Fr	
3	So		3	Mi		3	Sa		3	Mo	Tag der dt. Einheit	3	Do		3	Sa	
4	Mo	Bio + RM Stadtteile	4	Do		4	So		4	Di	Bio + BT Stadtteile	4	Fr		4	So	
5	Di	Bio + RM Kernstadt	5	Fr		5	Mo	Bio + BT Stadtteile	5	Mi	Bio + BT Kernstadt	5	Sa		5	Mo	Bio Stadtteile
6	Mi	AH 1	6	Sa		6	Di	Bio + BT Kernstadt	6	Do		6	So		6	Di	Bio Kernstadt
7	Do	AH 2	7	So		7	Mi		7	Fr		7	Mo	Bio Stadtteile	7	Mi	GS 1
8	Fr	AH 3	8	Mo	Bio + BT Stadtteile	8	Do		8	Sa		8	Di	Bio Kernstadt	8	Do	GS 2
9	Sa		9	Di	Bio + BT Kernstadt	9	Fr		9	So		9	Mi	GS 1 + AH 1	9	Fr	GS 3
10	So		10	Mi		10	Sa		10	Mo	Bio Stadtteile	10	Do	GS 2 + AH 2	10	Sa	
11	Mo	Bio+BT Stadtt. + SM 1	11	Do		11	So		11	Di	Bio Kernstadt	11	Fr	GS 3 + AH 3	11	So	
12	Di	Bio+BT Kernst + SM 2	12	Fr		12	Mo	Bio Stadtteile	12	Mi	GS 1	12	Sa		12	Mo	Bio Stadtteile
13	Mi	SM 3	13	Sa		13	Di	Bio Kernstadt	13	Do	GS 2	13	So		13	Di	Bio Kernstadt
14	Do		14	So		14	Mi	GS 1	14	Fr	GS 3	14	Mo	Bio Stadtteile+SM 1	14	Mi	
15	Fr		15	Mo	Bio Stadtteile	15	Do	GS 2	15	Sa		15	Di	Bio Kernstadt+SM 2	15	Do	
16	Sa		16	Di	Bio Kernstadt	16	Fr	GS 3	16	So		16	Mi	SM 3	16	Fr	
17	So		17	Mi	GS 1	17	Sa		17	Mo	Bio Stadtteile	17	Do		17	Sa	
18	Mo	Bio + EGG Stadtteile	18	Do	GS 2	18	So		18	Di	Bio Kernstadt	18	Fr		18	So	
19	Di	Bio + EGG Kernstadt	19	Fr	GS 3	19	Mo	Bio Stadtteile	19	Mi		19	Sa		19	Mo	Bio + RM Stadtteile
20	Mi	GS 1	20	Sa		20	Di	Bio Kernstadt	20	Do		20	So		20	Di	Bio + RM Kernstadt
21	Do	GS 2	21	So		21	Mi		21	Fr		21	Mo	Bio+RM+EGG Stadtt.	21	Mi	
22	Fr	GS 3	22	Mo	Bio Stadtteile	22	Do		22	Sa		22	Di	Bio+RM+EGG Kernst.	22	Do	
23	Sa		23	Di	Bio Kernstadt	23	Fr		23	So		23	Mi		23	Fr	
24	So		24	Mi		24	Sa		24	Mo	Bio+RM+Garten Stadtt.	24	Do		24	Sa	Weihnachten
25	Mo	Bio Stadtteile	25	Do		25	So		25	Di	Bio+RM +Garten Kernst.	25	Fr		25	So	1. Weihnachtstag
26	Di	Bio Kernstadt	26	Fr		26	Mo	Bio + RM Stadtteile	26	Mi		26	Sa		26	Mo	2. Weihnachtstag
27	Mi		27	Sa		27	Di	Bio + RM Kernstadt	27	Do		27	So		27	Di	Bio + BT Stadtteile
28	Do		28	So		28	Mi		28	Fr		28	Mo	Bio + BT Stadtteile	28	Mi	Bio + BT Kernstadt
29	Fr		29	Mo	Bio + RM Stadtteile	29	Do		29	Sa		29	Di	Bio + BT Kernstadt	29	Do	
30	Sa		30	Di	Bio + RM Kernstadt	30	Fr		30	So		30	Mi		30	Fr	
31	So		31	Mi					31	Mo	Bio + BT Stadtteile				31	Sa	Silvester