STOCKACH INFORMIERT

Amtliches Mitteilungsblatt der Stadt Stockach mit den Stadtteilen Espasingen, Hindelwangen, Hoppetenzell, Mahlspüren i.H., Mahlspüren i.T., Seelfingen, Raithaslach, Wahlwies, Winterspüren und Zizenhausen

Nr. 03 / 2022 Freitag, den 21. Januar 2022

Stadtinformation

Rathaus [i]

Stadtverwaltung

Anschrift
Adenauer Straße 4, 78333 Stockach
Telefonzentrale 07771 802-0
Zentrales Fax 07771 802-8000
Homepage www.stockach.de
E-Mail post@stockach.de
Öffnungszeiten
Mo. – Fr. 08.00 - 12.00 Uhr
Mo. u. Mi. 14.00 - 16.00 Uhr
Do. 14.00 - 19.00 Uhr

Bürgeramt
Tel. 07771 802-222
Fax 07771 802-8888
E-Mail buergeramt@stockach.de
Terminbuchung: www.stockach.de/termin-buchen
Öffnungszeiten
Mo. – Mi. 08.00 - 12.00 Uhr
14.00 - 16.30 Uhr
Do. 08.00 - 19.00 Uhr
Fr. 08.00 - 12.00 Uhr

Stockach informiert
Tel. 07771 802-153
Fax 07771 802-290
E-Mail sto-info@stockach.de
Redaktionsschluss
Montag, 10 Uhr (Ausnahmen, z.B. bei Feiertagen, werden bekannt gegeben)

Einrichtungen im Rathaus

Landratsamt, KFZ-Zulassungsstelle
Tel.: 07531 800-2833 / Fax: 07531 800-2849
Zulassungsstellestockach@LRAKN.de
Geöffnet:
Mo. – Fr. 08.00 - 12.00 Uhr
Do. 14.00 - 18.00 Uhr
Termine nur mit Online-Terminreservierung unter:
https://www.lrakn.de
(unter „Online-Dienste“ „KFZ-Wesen“ anklicken) !
Nur mit gebuchtem Termin unter www.LRAKN.de.

Agentur für Arbeit Konstanz, Geschäftsstelle Stockach
0800 4 5555-00(Arbeitnehmer)*
0800 4 5555-20(Arbeitgeber)*
*Dieser Anruf ist für Sie kostenfrei.
Fax 07771 93011 29
E-Mail stockach@arbeitsagentur.de

Jobcenter Landkreis Konstanz
Geschäftsstelle Stockach
Montag 08.00 - 12.00 Uhr
Dienstag 08.00 - 12.00 Uhr
Mittwoch 08.00 - 12.00 Uhr
Mittwoch Leistungsabteilung geschlossen
Donnerstag 08.00 - 17.30 Uhr
Freitag 08.00 - 12.00 Uhr
Telefon: 07531 363360-0 / Fax: 07771 9301-599
E-Mail jobcenter-landkreis-konstanz@jobcenter-ge.de
Vorsprachen bei Ihren persönlichen Ansprechpartnerinnen und Ansprechpartnern in der Eingangszone, der Leistungsabteilung und der Vermittlung sind ausschließlich nach Terminvereinbarung möglich. Bitte vereinbaren Sie per E-Mail oder telefonisch unter 07531 36336 - 800 einen Termin.

Familienkasse-Baden-Wuerttemberg-Ost@arbeitsagentur.de
0800 4 5555-30
(Fragen zu Kindergeld/Kinderzuschlag)*
0800 4 5555-33 (Auszahlungstermine)*
*Dieser Anruf ist für Sie kostenfrei.

Deutsche Rentenversicherung
Beratung zur Zeit ausschließlich telefonisch
Montag bis Mittwoch von 8 bis 16 Uhr,
Donnerstag 8 bis 18 Uhr und Freitag von 8 bis 12 Uhr
Tel. 07731 822710 (Regionalstelle Konstanz, Singen)

Rentenberatung, Herr Blässing
Ehrenamtlicher Versichertenberater
Zur Zeit nur telefonische Beratung unter
Tel. 07771 920949, albert.blaessing@gmx.de

BARMER
Tel.: 0800333004308-340,nur telefonische Beratung

Pflegestützpunkt des Landkreises
Ansprechpartner für Stockach: Pia Aigner-Faller
Terminvereinbarung telefonisch oder Mail
Tel.: 07531 800 - 2602 / E-Mail: psp@LRAKN.de
Pia.Faller@LRAKN.de

Forstrevierleiter Wingbermühle
0171/9903120 oder 07531/800-3556.

Kulturzentrum Altes Forstamt

Anschrift
Salmannsweiler Straße 1, 78333 Stockach

Stadtbücherei

Tel. 07771 802-305
Fax 07771 802-311
E-Mail stadtbuecherei@stockach.de
Öffnungszeiten:
Mo geschlossen
Di. - Fr. 10.00 - 17.00 Uhr
Sa 10.00 - 13.00 Uhr

Tourist-Info

Tel. 07771 802-300
Fax 07771 802-311
E-Mail tourist-info@stockach.de
Öffnungszeiten
Mo geschlossen
Di. - Fr. 10.00 - 17.00 Uhr
Sa 10.00 - 13.00 Uhr

Stadtmuseum

Tel. 07771 802-303
Fax: 07771 802-313
E-Mail: stadtmuseum@stockach.de
Öffnungszeiten
Mo geschlossen
Di. - Fr. 10.00 - 17.00 Uhr
Sa 10.00 - 13.00 Uhr

Sonstige Einrichtungen

Hallenbad Stockach (Tel. 07771 915 590)

Dillstraße 11, 78333 Stockach
Öffnungszeiten:
Montag 16:00 bis 18:00 Uhr
Dienstag 17:30 bis 21:30 Uhr
Mittwoch 16:00 bis 20:00 Uhr
Donnerstag geschlossen
Freitag 16:00 bis 21:00 Uhr
Samstag 11:00 bis 16:00 Uhr*
Sonntag 08:00 bis 14:00 Uhr**
*Warmbadetag
** 8 bis 9 Uhr Bahnenschwimmen für Erwachsene, 9 bis 14 Uhr Familienschwimmen
Eintritt nur mit E-Ticket oder Saisonkarte. Der Besuch im Hallenbad Stockach unterliegt den Bestimmungen aus der allgemeinen Corona-Verordnung.

Jugendkulturzentrum am Kreisel

Heinrich-Fahr-Str. 31, Tel. 07771 929331
Öffnungszeiten:
Di. 16.00 - 19.00 Uhr
Mi. - Fr. 15.00 - 19.00 Uhr

Stadtjugendpflege

Stadtjugendpfleger Frank Dei
Tel. 07771 802189 E-Mail: f.dei@stockach.de

Schulsozialarbeit

Schulverbund Nellenburg/Werkrealschule – Margerit Haas Goldäckerschule
E-Mail: m.haas@stockach.de
Schulverbund Nellenburg/Realschule – Petra Brinkmann
E-Mail: p.brinkmann@stockach.de
Nellenburg-Gymnasium – Angelika Winter
E-Mail: a.winter@stockach.de
Grundschulen - Susanne Fricke
E-Mail: s.fricke@stockach.de

Stadtwerke Stockach GmbH

Ablaßwiesen 8, Tel. 07771 915- 0 Fax: 915-111
Öffnungszeiten:
Mo. – Mi. 8.00 - 12.30 Uhr und 13.30 - 16.00 Uhr
Do. 8.00 - 12.30 Uhr und 13.30 - 18.00 Uhr
Fr. 8.00 - 12.30 Uhr

Impressum

Herausgeber: Stadt Stockach, Postfach 1261, 78329 Stockach; Verantwortlich für den redaktionellen Teil: Bürgermeister Rainer Stolz; Redaktion: Cornelia Giebler, Hauptamt, Telefon 07771 802-153, Telefax 07771 802-290, E-Mail: sto-info@stockach.de; Für den Anzeigenteil/ Druck: Primo-Verlag Anton Stähle GmbH & Co. KG, Meßkircher Straße 45, 78333 Stockach, Telefon: 07771 9317-11; Telefax: 9317-40, E-Mail: anzeigen@primo-stockach.de, Homepage: www.primo-stockach.de
Verantwortlich für die Verteilung: Primo-Verlag Stockach, Telefon 07771/931748, E-Mail: vertrieb@primo-stockach.de

Notrufe [ ]

Feuerwehr und Rettungsdienst 112
Krankentransport 19222
Polizei 110
Krankenhaus Stockach 07771 803-0
Polizeirevier 07771 93910
Ärztlicher Notfalldienst 116 117
Kinderärztlicher Notfalldienst: 116 117
Zahnärztl. Notrufnummer 0180 3 22255525
Notfallfaxnummer für hör- und sprachgeschädigte Menschen 112
Zusätzlich über die Rettungleitstelle
Radolfzell 07732 9460128

THW-Technisches Hilfswerk 07771 64898-0
Tierschutzverein Radolfzell (Fundtiere) 07732 7463
täglich von 10.00 - 12.00 Uhr und 14.00 - 16.30 Uhr
Giftnotrufzentrale 0761 19240
Bereitschaftsdienst
Gasversorgung 07771 91 55 11
Energie- und Wasserversorgung 07771 91 55 22
Telecab Bückeberg ..... Tel. 05722/2819280
Kabelfernsehen Hindelwangen ..... Fax 05722/2819282
Tierarzt
Der Tierarzt-Notdienst ist bei Ihrem Haustierarzt zu erfragen (Anrufbeantworter).

Abfall – Entsorgung

Mit der Müllmann App vergessen Sie keinen Müll-Termin mehr!
https://www.muellmann-app.de/

- **Behälter richtig bereitstellen:**

Bitte immer den Griff Richtung Straße platzieren (auch wenn Aufkleber auf den Mülltonnen etwas anderes verlangen).
Wir bedanken uns im Voraus für Ihre Mithilfe.

- **Biomüll – braune Tonne**

Abfuhrtermine:
in den Stadtteilen: Montag, 24.01.2022
in der Kernstadt: Dienstag, 28.01.2022

- **Restmüll – graue Tonne**

Nächste Abfuhr:
in den Stadtteilen: Montag, 14.02.2022
in der Kernstadt: Dienstag, 15.02.2022

- **Altpapier - blaue Tonne**

Nächste Abfuhr:
in den Stadtteilen: Montag, 24.01.2022
in der Kernstadt: Dienstag, 25.01.2022

Die Leerung der Mülltonnen beginnt in den Ortsteilen und der Kernstadt um 6.00 Uhr mit mehreren Fahrzeugen. Also bitte die Mülltonnen immer bis 6.00 Uhr bereitstellen.

- **Gelbe Säcke**

Nächste Abfuhr:
im Bezirk 1: Mittwoch, 02.02.2022
im Bezirk 2: Donnerstag, 03.02.2022
im Bezirk 3: Freitag, 04.02.2022

Bezirk 1: Espasingen, Hindelwangen (incl. Meßkircher Str., Nellenbadstr., Stegwiesen und Höllstr.), Mahlspüren i.T., Seelfingen, Wahlwies (incl. Am Hardtring und Krottenbühlstr.) und Winterspüren
Bezirk 2: Hoppetenzell, Mahlspüren i. H., Raithaslach, Zizenhausen und Kernstadt II (Alemannenstr., Alois-Mutz-Str., Am Rosenberg, Berliner Str., Danziger Str., Dresdener Str., Geschwister-Scholl-Str., Gießereistr., Graf-Mangold-Str., Haitachweg, Heinrich-Fahr-Str., Jacques-Schiesser-Str., Jakobsgutweg, Johann-Glatt-Str., Kindergartenstr., Königsberger Str., Mainaustr., Nellenburgstr., Nenzinger Str., Radolfzeller Str., Reiserweg)
Bezirk 3: Kernstadt ohne Kernstadt II (siehe oben)

- **Grünschnitt**

Grünschnitt kann bei der „Container Marquardt GmbH", Lochacker 3 in Stockach, Tel.: 07771 875070 kostenfrei in haushaltsüblichen Mengen während der Öffnungszeiten entsorgt werden. Andere Abfallarten können bei der Firma „Container Marquardt GmbH" kostenpflichtig abgegeben werden.
Öffnungszeiten:
Donnerstag: 09:00 - 11:45 Uhr
Freitag: 09:00 - 11:45 Uhr + 15:00 - 16:45 Uhr
Samstag: 09:00 - 11:45 Uhr

- **Wertstoffhof**

Der Wertstoffhof der Stadt Stockach, Stegwiesen 7, neben dem Städtischen Bauhof ist am Mittwoch und Freitag von 16.00 bis 18.00 Uhr und am Samstag von 9.00 bis 13.00 Uhr, also zu den üblichen Öffnungszeiten, geöffnet. Es herrschen jedoch **Regeln** an die sich jeder Besucher halten muss:
- Es dürfen maximal 2 Besucher gleichzeitig den Hof besuchen!
- Ein Sicherheitsabstand von 2m zu jeder Person sollte eingehalten werden.

Vielen Dank für Ihr Verständnis!
Berechtigt zur Abgabe sind nur die Bürger der Stadt Stockach. **Bitte Ausweis mitbringen** und bei Verlangen zeigen.
Wertstoffe sind Altstoffe, die zu Recyclingprodukten weiterverarbeitet werden können, zum Beispiel CDs, Energiesparlampen, Altglas, Altkleider und Schuhe, Altmetall, Altpapier und Pappe, Styropor (kein Dämm- und Baustyropor) sowie Elektrogeräte (Haushaltskleingeräte wie IT Geräte, Bildschirme, jedoch **keine Haushaltsgroßgeräte**, wie z.B. Waschmaschine, Herde).
Achtung: Es können nur Flaschen als Altglas dort abgegeben werden.
Aus datenschutzrechtlichen Gründen können **keine Handys** mehr abgegeben werden.
Bitte achten Sie bei der **Abgabe von Elektrowaren** darauf, dass die Geräte frei von Betriebsstoffen sind; beispielsweise Öl aus Fritteusen/Ölradiatoren oder Benzin aus Benzinrasenmähern vor der Abgabe auf dem Wertstoffhof entleeren!
Nicht entleerte Geräte können aus arbeitsschutzrechtlichen Gründen nicht angenommen werden. Des Weiteren bitten wir Sie, auch Batterien/Akkus aus Haushaltsrauchmeldern oder ähnlichen Geräten zu entfernen, da es nicht selten vorkommt, dass diese nochmal auslösen.

- **Problemstoffe**

Problemstoffe können am:
Samstag, 22.01.2022,
zwischen 9.00 Uhr und 11.00 Uhr auf dem Dillplatz Stockach
abgegeben werden.

Märkte & Börsen

- **Bauern- und Wochenmarkt**

Der Bauern- und Wochenmarkt in Stockach mit Produkten aus der heimischen Landwirtschaft ist in der Regel freitags von 14 bis 17 Uhr und der Wochenmarkt am Dienstagvormittag auf dem Gustav-Hammer-Platz.
Es besteht Maskenpflicht!

- **Möbelbörse - – zu verschenken**

Anzeigen für die Möbelbörse werden am Dienstag zwischen 8.00 und 12.00 Uhr und am Mittwoch zwischen 14.00 und 18.00 Uhr beim Umweltzentrum Stockach, Tel.: 07771 4999, entgegengenommen.

OASE-Kreis Stockach

Keine Treffen

Wir hoffen, Sie sind alle gut und vor allem gesund ins neue Jahr gestartet! Derzeit können aufgrund der pandemischen Entwicklung keine Veranstaltungen des OASE-Kreises stattfinden. Wir uns dies nachzusehen. Sobald wir wieder Treffen und Badefahrten planen können, lesen Sie es hier. Bis dahin: Bleiben Sie gesund! Fam. Schulz

Rathaus Stockach

Zugang nur mit 3G

Der Zutritt zum Rathaus Stockach ist nur unter Einhaltung der 3G-Regel (geimpft, genesen oder getestet) möglich. Für nicht Immunisierte (nicht Geimpfte oder Genesene) gilt: Es ist ein negatives Schnelltestergebnis vorzulegen, das nicht älter als 24 Stunden ist, oder ein negativer PCR-Test, der nicht älter als 48 Stunden ist.

Apotheken [ ]

Freitag,	21.01.2022:	Löwen-Apotheke Überlingen	Tel.: 07551 - 94 47 77	Maurus-Betz-Str. 2, 88662 Überlingen
Samstag,	22.01.2022:	Die Obere Apotheke Stockach	Tel.: 07771 - 23 49	Hauptstr. 20, 78333 Stockach
Sonntag,	23.01.2022:	Münster-Apotheke Überlingen	Tel.: 07551 - 6 33 29	Münsterstr. 1, 88662 Überlingen
Montag,	24.01.2022:	Kuony-Apotheke Stockach	Tel.: 07771 - 70 21	Goethestr. 16, 78333 Stockach
Dienstag,	25.01.2022:	See-Apotheke Ludwigshafen	Tel.: 07773 - 92 00 23	Hauptstr. 8, 78351 Bodman-Ludwigshafen (Ludwigshafen)
Mittwoch,	26.01.2022:	Stadtapotheke Überlingen	Tel.: 07551 - 6 22 09	Franziskanerstr. 7, 88662 Überlingen
Donnerstag,	27.01.2022:	Apotheke Dr. Braun Stockach	Tel.: 07771 - 9 34 90	Hauptstr. 6, 78333 Stockach

Im Notdienstportal der Landesapothekenkammer Apotheken in der Nähe anzeigen lassen:
https://www.lak-bw.de/notdienstportal/schnellsuche.html

Bürgeramt der Stadt Stockach

Termin - Buchung

Um Wartezeiten zu vermeiden, können Termine für das Bürgeramt online gebucht oder telefonisch vereinbart werden.

- Entweder über den Link www.stockach.de/termin-buchen oder
- Sie scannen diesen QR-Code ein.

Impfzentrum Stockach

- **Terminbuchung**

Das Impfzentrum Stockach in der Nellenburgstraße 3 ist seit gut einer Woche in Betrieb. Von Montag – Samstag werden täglich Impftermine von 10 – 17.30 Uhr angeboten. Die Terminbuchung ist online möglich unter www.etermin.net/impfen-kn.
Die Stadt unterstützt den Impfstützpunkt des Landkreises und vermittelt Impftermine auch telefonisch. Das Anmeldetelefon ist unter Tel. (07771) 802-353 erreichbar.

- **Langer Dienstleistungstag**

Neu in dieser Woche ist ein langer Dienstleistungstag. Am Donnerstag, 20. Januar gibt es Impftermine von 8 – 20 Uhr. Dieses Angebot richtet sich vor allem an Berufstätige, die so bequem nach Feierabend noch zur Impfung gehen können.

- **Kinderimpftermine**

Am Mittwoch und Donnerstag finden auch Kinderimpftermine für Kinder zwischen 5 und 11 Jahren statt. Im Impfzentrum ist dafür ein eigener Bereich eingerichtet. Die Termine sind bereits buchbar.

- **Booster-Impfungen**

Auffrischungsimpfungen (Booster-Impfungen) sind 3 Monate nach der zweiten Impfung empfohlen. Für über 30-Jährige erfolgt die Auffrischung mit dem Impfstoff von Moderna, für Menschen unter dreißig Jahren mit Biontech.

- **Impfung mit Johnson & Johnson**

Das Paul-Ehrlich-Institut hat die Anforderungen an eine vollständige Impfung bei der Erstimpfung mit Johnson & Johnson verändert. Erst nach einer zweiten Impfung mit einem mRNA-Impfstoff ist man vollständig geimpft und geboostert erst mit einer dritten Impfung.

- **Impfangebote werden eingeschränkt**

Diese Fülle an Impfterminen wird es im Übrigen nur noch diese und die nächste Woche geben. Ab Februar wird das Impfangebot nach Vorgaben des Landes im ganzen Landkreis deutlich eingeschränkt. Hauptamtsleiter Hubert Walk: „Wir raten deshalb allen, die eine Auffrischungsimpfung erhalten können, sich diese noch im Januar abzuholen, solange es noch ausreichend Termine gibt."

Soziale Dienste

Stiftung Liebenau

Pflegeplatz gesucht

Suchen Sie eine neue sinnstiftende Aufgabe und wünschen Sie sich Familienzuwachs? Dann könnte Ihnen die dauerhafte oder zeitlich begrenzte Aufnahme eines Pflegekindes mit Beeinträchtigung Freude machen.

Wir suchen engagierte Familien, Lebensgemeinschaften oder Einzelpersonen, die Kindern oder Jugendlichen ein neues Zuhause schenken. Sie erhalten fortwährende professionelle und individuelle Begleitung und Unterstützung durch unseren Fachdienst sowie ein angemessenes Betreuungsentgelt.

Nähere Informationen:
Stiftung Liebenau, Betreutes Wohnen in Familien (BWF), Worblingerstraße 63,
78224 Singen, Telefon: 07731 596962,
E-Mail: adsingen@stiftung-liebenau.de,
www.stiftung-liebenau.de/gastfamilie

Service

Deutsche Rentenversicherung

„eDaten" anfordern

Auch Rentnerinnen und Rentner müssen Steuern zahlen, wenn das zu versteuernde Einkommen den jährlichen Grundfreibetrag überschreitet. 2021 lag der Grundfreibetrag für Alleinstehende bei 9.744 Euro und für Verheiratete bei 19.488 Euro.
Mit Hilfe der kostenlosen Bescheinigung »Information über die Meldung an die Finanzverwaltung« können Ruheständler alle steuerrechtlich relevanten Beträge für das abgelaufene Jahr überprüfen, die die gesetzliche Rentenversicherung automatisch an die Finanzverwaltung übermittelt hat. Die sogenannten eDaten liegen damit grundsätzlich dem Finanzamt vor und müssen seit 2019 nicht mehr von Hand in die Steuererklärung eingetragen werden. Wer zur Abgabe einer Steuererklärung verpflichtet ist, muss selbst nur dann Eintragungen vornehmen, wenn diese eDaten nicht oder nicht zutreffend übermittelt wurden.
Wer die Bescheinigung schon einmal angefragt hat, bekommt sie derzeit wieder automatisch von der DRV zugesandt. Wer sie erstmals benötigt, um die übermittelten Daten zu überprüfen, kann sie kostenlos unter www.deutsche-rentenversicherung.de/steuerbescheinigung anfordern.

Weitere Informationen enthält die Broschüre »Versicherte und Rentner: Informationen zum Steuerrecht«. Sie kann kostenlos unter der Telefonnummer 0721 825-23888 oder per E-Mail (presse@drv-bw.de) bestellt werden. Im Internet unter www.deutsche-rentenversicherung.de steht die Broschüre ebenfalls als PDF zum Herunterladen zur Verfügung.

Bundeswehrübung

Schäden melden

Eine Bundeswehreinheit des Ausbildungszentrums Spezielle Operationen aus Pfullendorf wird in den Zeiträumen vom **24.01. - 28.01.2022** und vom **30.01.-03.02.2022** eine Übung durchführen, von der auch Stockach und Ortsteile betroffen sein können. Evtl. Manöverschäden sind beim Bundeswehrdienstleistungszentrum Stetten a.k.M., Lager Heuberg, Hardstr. 58, 72510 Stetten a.k.M., Tel. 07573/504-0, zur Begutachtung und Aufnahme anzuzeigen.

Schule, Aus- und Fortbildung

Musikschule Stockach

Ausbildung

Musikgarten für Babys (ca. 3 – 18 Monaten) mit erwachsener Begleitung
Musikgarten I (ca. 18 – 36 Monate) mit erwachsener Begleitung
Musikgarten II (ca. 3 – 5 Jahre) mit erwachsener Begleitung
Schnuppern, nach Anfrage, jederzeit Möglich -

Im Januar **Schnupperstunden** in:
Querflöte ab 6 Jahre
Tigerklarinette ab 5 Jahre
Klarinette
Kindersaxophon ab 6 Jahre
Saxophon
Kinderhorn ab 5 Jahre
Horn

Instrumente werden zur Ausbildung, für den Anfang, kostenfrei zur Verfügung gestellt.
Auskünfte und ausführliche Informationen erhalten Sie bei Ihrer

Musikschule Stockach
Leitung: MD Helmut Hubov
Pfarrst. 9, 78 333 Stockach
Tel.: 07771/3144
info@musikschule-stockach.de

Hohentwiel-Gewerbeschule-Singen

Infoveranstaltungen

Die Hohentwiel-Gewerbeschule Singen bietet als moderne gewerblich-technische Schule für Schülerinnen und Schüler aller allgemeinbildenden Schularten weiterführende Bildungswege oder Berufsqualifikationen an. Eine Besonderheit der Schule ist die Möglichkeit, bereits nach Abschluss der Klasse 7 in die achte Klasse des Technischen Gymnasiums einzusteigen. Informationen zu allen weiterführenden Schularten sind erhältlich per E-Mail über info@hgs-singen.de und über die Homepage der Schule unter www.hgs-singen.de.
Wegen der aktuell gegebenen Pandemiebedingungen finden die Infoabende digital statt: der Infoabend für die Fachschule für Technik am 20. Januar, für alle anderen Schularten am 27. Januar, jeweils um 19 Uhr. Die Links zu den Veranstaltungen sind der Homepage www.hgs-singen.de zu entnehmen.

Zeppelin-Gewerbeschule Konstanz

Digital informieren!

Die Zeppelin-Gewerbeschule in Konstanz lädt am Samstag, den 29. Januar 2022 zu einem digitalen „Tag der offenen Tür" ein. In der Zeit von 10 bis 14 Uhr können sich Interessierte über unsere Website www.zgk-konstanz.de informieren. Lassen Sie sich durch die bereitgestellten Informationen, Filme und Präsentationen von unserer Schule begeistern. Ein breites Spektrum an schulischen Möglichkeiten nach dem Haupt- und Realschulabschluss wird digital vorgestellt. Lehrerinnen und Lehrer beantworten in Videokonferenzen Ihre Fragen zu vielen Themen und allen Schularten wie z.B. dem allgemeinbildenden Abitur am Technischen Gymnasium, dem mittleren Bildungsabschluss in der Berufsfachschule für Bautechnik oder zum Einsatz des iPads im Unterricht.
Noch keinen Ausbildungsplatz? Ob mit oder ohne Hauptschulabschluss – die Zeppelin Gewerbeschule begleitet Schülerinnen und Schüler in der neuen Schulart AV (Ausbildungsvorbereitung) individuell in die duale Ausbildung und ermöglicht zusätzlich den Hauptschulabschluss.
www.zgk-konstanz.de

Nachhilfeinstitut Studienkreis Stockach

Eltern-Webinare und Woche der Offenen Tür

Bleiben die Noten hinter den Erwartungen zurück, fragen sich Eltern, wie sie ihr Kind dabei unterstützen können, das Schuljahresziel dennoch zu erreichen. Hierzu gibt der Studienkreis in Stockach Eltern in kostenlosen Webinaren eine Fülle an praktischen Tipps. Zusätzlich lädt das Nachhilfeinstitut in der Zeit vom 31. Januar bis 4. Februar zu einer unverbindlichen persönlichen Beratung in seiner Woche der offenen Tür ein.
Im Februar hält eine Lernexpertin des Studienkreises drei Online-Vorträge für Eltern. Termine und Anmeldemöglichkeiten gibt es unter studienkreis.de/webinare. Die Webinare sind je eine halbe bis eine dreiviertel Stunde lang. Via Chat sind Fragen möglich. Das Webinar „Wie lernt mein Kind am besten?" findet am 9. und 28. Februar jeweils ab 17.30 Uhr statt. Darin erhalten Eltern sieben praktische Tipps, wie sie ihr Kind zu Hause beim Lernen unterstützen können.
Nicht nur fachliche Lücken, sondern auch mangelnde Lernmotivation haben vielen Schülerinnen und Schülern insbesondere während der letzten Monate das Lernen erschwert. In dem Webinar „Mein Kind hat keine Lust — Tipps gegen die Null-Bock-Stimmung" bekommen Eltern Rat, wie sie ihr Kind wieder zum Lernen motivieren können. Termine sind der 8. und 16. Februar jeweils ab 17.30 Uhr.
Auch Konzentrationsschwierigkeiten können eine Ursache für schlechte Noten sein. „Mein Kind kann sich nicht konzentrieren — was Eltern tun können" ist der Titel des dritten Webinars in der Reihe. Darin erfahren Mütter und Väter, wie sie zu Hause gute Voraussetzungen schaffen können, damit ihr Kind konzentriert lernen kann. Die Teilnahme ist am 3. und 17. Februar jeweils ab 17.30 Uhr möglich.

Kontakt:
Studienkreis Stockach, Silke Schnura
Hauptstr. 30, 78333 Stockach
Telefon: 0 77 71/87 51 87
Beratung: Mo.-Fr. 14:00-17:00 Uhr
E-Mail: stockach@studienkreis.de
Internet:
https://www.studienkreis.de/nachhilfe-stockach/

Veranstaltungen

Altes Forstamt: Kulturprogramm

Mit Jahresplaner

Dieser Ausgabe von „Stockach informiert" liegt der beliebte Jahresplaner mit unserem Kulturprogramm bei. Erkennen Sie das Zeichen oben links auf dem Kalender wieder? Aus Anlass der diesjährigen Sonderausstellung „Joan Miró - Magie der Zeichen" im Stadtmuseum Stockach haben wir im vergangenen Spätherbst einen Wettbewerb für Schülerinnen und Schüler zur Gestaltung des Ausstellungslogos ausgeschrieben. Gefordert war, das Logo der Stadt Stockach („Stockach S") im Stil von Joan Miró (1893-1983) umzugestalten. Eine fachkundige Jury hat aus den über 30 Einsendungen den Entwurf der Stockacher Schülerin Selina Sauter ausgewählt. Diesen nutzen wir im Alten Forstamt nun in 2022 für verschiedenste Drucksachen. Sie dürfen gespannt sein, wo Sie es überall im Laufe des Jahres wiedersehen und -erkennen.
Und übrigens: Auch die Entwürfe der ebenfalls prämierten Plätze 2-5 zeigen wir im Rahmen der Miróausstellung ab dem 13. Mai in einem extra Ausstellungsbereich.
Nun wünschen wir viel Freude bei der Lektüre unseres Kulturprogramms und hoffen, dass möglichst viele Veranstaltungen in diesem Jahr uns viele gemeinsame Erlebnisse und unvergessliche Momente bringen.

Ihr Team aus dem Alten Forstamt

Neue Ausstellung in der vhs-Stockach

„Lost Places"

In der Zeit vom 28.01. bis 30.04.2022 sind während der Öffnungszeiten der vhs Stockach und unter Beachtung dann gültiger Corona-Regeln eindrückliche Bilder der Stockacher Fotografien Ulrike Burbach zu sehen. Verlassene Orte - Lost Places zu fotografieren ist ein ganz besonderes Thema in der Fotografie. Diese Orte umgibt oft etwas Geheimnisvolles. Sie haben ein ganz besonderes Flair und die alten Gebäude erzählen uns Geschichten aus vergangener Zeit. Zudem sind diese mystischen Orte schwer zu finden und noch schwieriger ist es eine Erlaubnis zum Fotografieren bekommen. Selbstverständlich ist auch die Gefahr in solch maroden, zerfallenen Gebäuden nicht zu unterschätzen.

Die Fotografin Ulrike Burberg hatte das große Glück in der „Brauerei in Espasingen" fotografieren zu dürfen. Seit 1968 steht das Gebäude leer und soll nun abgerissen werden. Andere Motive stammen aus dem verlassenen Dorfkern in Radolfzell-Böhringen und von der Fahr-Maschinenfabrik in Gottmadingen. Als weiteren Objekt dient das Ho-

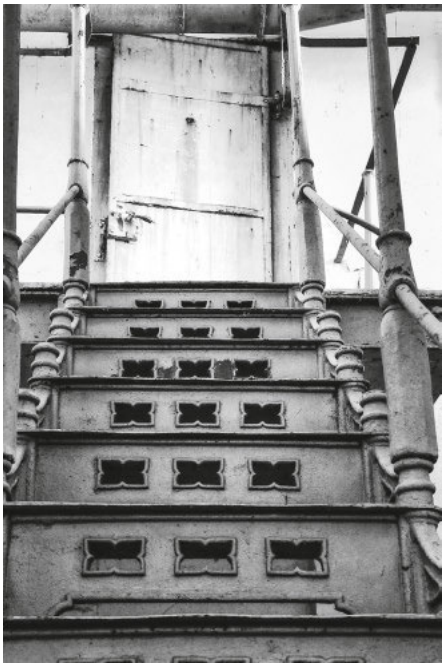

tel „Waldlust“ in Freudenstadt. Im Mai 1900 eröffnete das Grandhotel und beherbergte noble, illustre Gäste. Der Hotelbetrieb endete im Frühjahr 2005. In allen Räumen spürt man den Geist längst vergangener, besserer Tage. Bei der Betrachtung der Bilder können Interessierte erahnen, wie es war, als der Hochadel hier zu Gast war.
Ulrike Burberg wurde am 11.05.1967 in Stuttgart geboren. Ihre Interessensgebiete in der Fotografie sind sehr vielseitig und umfassen thematisch z. B. Menschen, experimentelle Fotografie mit verschiedenen Techniken oder spezielle Themen wie „Lost Place“. Ihre Leidenschaft gilt der Food-Fotografie, Stilllife-, Objekt- und Produktfotografie (vorwiegend Gemüse!) und der Bildbearbeitung mit Photoshop.
Der Besuch der Veranstaltungen ist kostenfrei. Auf unserer Homepage
https://www.vhs-landkreis-konstanz.de finden Sie weitere Infos zur Ausstellung sowie zu den derzeit geltenden Regeln für den Zugang zur Ausstellung.

Freie Christengemeinde

CAMISSIO Sommercamp

Gemeinsam mit CAMISSIO organisiert die FCG Stockach ein Kinderferienprogramm, das es in sich hat. Fünf Tage, vom 05.09. bis 09.09.22, Action, Spielen, Toben für alle 6- bis 12-Jährigen, die ganz viel erleben möchten. Mitmachen können Kinder von 6 – 12 Jahren täglich von 8:30 – 16:30 Uhr.
Kosten: 140,00Euro / Woche (Rabatte möglich)
Täglich freies Mittagessen
Snacks und gute Laune bei jedem Wetter
Frühbucherrabatt bis 31.01.2022
Info und Anmeldung:
www.camissio.de/stockach

Stockach Kulturprogramm 2022

bis 26. März	**Ausstellung** Fasnet in Stockach Stadtmuseum, Tickets 4 €
Do. 20. Jan. & 3. Februar 18 - 19:15 Uhr	**Führung** Fasnet in Stockach Stadtmuseum Stockach, Tickets 7 €
Fr. 21. Januar 17:15 - 19 Uhr	**Fackelwanderung durch das Osterholz** Treffpunkt Stadtgarten Stockach Tickets 7 € (Erw.) & 3 € (Kinder ab 6 J.)
Mo. 24. Jan. & 7. Februar 15 - 16:15 Uhr	**Kinderführung** Fasnet in Stockach Stadtmuseum Stockach, Tickets 3 €
Fr. 4. Februar 18:30 & 20:30 Uhr	**Stockacher Meisterkonzert** Meisterwerke der Romantik, Violine & Klavier Bürgerhaus Adler Post, Tickets ab 21 €
01. Jan. - 31. Dez. 2022	**Bodensee Card** PLUS freier Eintritt bei 160 Ausflugszielen rund um den Bodensee, gültig an einzeln wählbaren Tagen 3-Tages-Karte 72 € | 7-Tages-Karte 114 €

Kulturzentrum „Altes Forstamt“
Salmannsweilerstraße 1 | 78333 Stockach | Tel. 07771/802-300
tourist-info@stockach.de | www.stockach.de

Kurse

Volkshochschule

Hauptstelle Stockach
Hauptstr. 1, 78333 Stockach
Tel. 07771 9381-0
Mail: stockach@vhs-landkreis-konstanz.de

Mittwoch, 26.01.2022:
English Conversation B2. 10x, 9.00-10.30 Uhr, vhs Stockach, 108€
Come join your lively group of students of different ages. We discuss current events after reading „Read On“ articles or other texts.
English B1.2 for senior learners. 10x, 10.40-12.10 Uhr, vhs Stockach, 108€
Easy English B 1.2, ab unit 1. Haben Sie Lust, Ihre Englischkenntnisse in einer netten Gruppe aufzufrischen? Wir lesen Geschichten, einfache Zeitungsartikel und sprechen über Alltagssituationen und die Grammatik kommt trotzdem nicht zu kurz.
Englisch A1 mit leichten Vorkenntnissen. 10x, 18.00-19.00 Uhr, vhs Stockach, 140€
Let´s Enjoy English A1, ab unit 1. In diesem Kurs behandeln Sie 2-3 Lektionen des Lehrwerkes und trainieren die Grundfertigkeiten Hören, Lesen, Schreiben und Sprechen. Der Schwerpunkt liegt auf der mündlichen Kommunikation.
Englisch A2 – Auffrischungskurs. 10x, 19.15-20.15 Uhr, vhs Stockach, 140€
Let´s Enjoy English A2 Review. In diesem Kurs können Sie in entspannter Atmosphäre Ihre Englischkenntnisse auf Niveau A2 auffrischen und das Sprechen trainieren.

Samstag, 29.01.2022:
Menschen zeichnen - einfach wie nie. 10.00-16.00 Uhr, vhs Stockach, 52,50€
In einem sehr intensiven Tageskurs erarbeiten wir „von Kopf bis Fuß“ Mimik und Gestik - Haltung, Stellung und Bewegung - und Karikatur. Peter Zahrt, Maler, Karikaturist

Montag, 31.01.2022:
Englisch Conversation B2+/C1. 10x, 18.00-19.00 Uhr, vhs Stockach, 140€
With grammar review. Would you like to improve your fluency in English? Plus, gain confidence in your pronunciation and speaking skills? Every week we will discuss a different topic based on the news and newspaper.
English B1 - Grammatik + Konversation. 10x, 19.15-20.15 Uhr, vhs Stockach, 140€
Let´s Enjoy English Grammar Course B1. English grammar course focusing on grammar topics of the B1 level.

Aqua-Jogging im Hallenbad Stockach

Noch freie Plätze

Es gibt noch wenige freie Plätze für die Aqua-Jogging Kurse im Hallenbad, die ab Ende Januar 2022 im Hallenbad starten.
Aqua Jogging (Fitness Mix), 27.01. – 31.03.2022, donnerstags von 16:15 – 17:15 Uhr, Kursleitung: Sonja Hamma, Preis 85 Euro, Kurs 15/2022
Aqua Jogging, 27.01. – 31.03.2022, donnerstags von 17:15 – 18:15 Uhr, Kursleitung: Sonja Hamma, Preis 85 Euro, Kurs 16/2022
Aqua Jogging, 29.01. – 02.04.2022, samstags von 08:00 – 08:45 Uhr, Kursleitung: Sonja Hamma, Preis 85 Euro, Kurs 19/2022
Aqua Jogging, 29.01. – 02.04.2022, samstags von 08:45 – 09:30 Uhr, Kursleitung: Sonja Hamma, Preis 85 Euro, Kurs 20/2022

Kursanmeldung:
Auf der Webseite
www.stadtwerke-stockach.de/aquakurse,
per E-Mail an
aqua-akademie@stadtwerke-stockach.de
oder telefonisch 07771/915-700.
Bitte beachten Sie: Für den Besuch des Hallenbades sowie der Aqua-Jogging Kurse gelten die 2G+ Regeln vom 12.01.2022.

Vereinsmitteilungen

Schwarzwaldverein Stockach

Jahresrückblick entfällt

Leider muss der Jahresrückblick des Schwarzwaldvereins Stockach am 26.01.2022 um 19:30 Uhr ausfallen. Wir können es nicht verantworten bei den hohen Infektionszahlen mit vielen Mitgliedern und Gästen im Vereinsheim zu sitzen. Wir danken für Ihr Verständnis und freuen uns, in besseren Zeiten die Veranstaltung nachzuholen.

Haus & Grund e.V.

Vorstandswechsel

Nach über 40-jähriger Tätigkeit im Eigentümerschutzverein Haus & Grund Radolfzell-Stockach e.V. hat sich Stephan Schilling in der Mitgliederversammlung vom 16.9.2021 aus seiner aktiven Tätigkeit im Verein zurückgezogen und hat nicht mehr für die Wahl zum ersten Vorsitzenden des Vereins kandidiert. Rechtsanwalt Stephan Schilling hat das Amt des ersten Vorsitzenden seit 2003 bekleidet und zuletzt noch das 100-jährige Jubiläum des Vereins organisiert.
Zum neuen ersten Vorsitzenden ist an seiner Stelle Herr Richard Christ, Marktdirektor der Abteilung Baufinanzierung bei der Sparkasse Hegau-Bodensee, der bis dahin im Vorstand als Geschäftsführer tätig war, gewählt worden. Zum neuen Geschäftsführer ist Rechtsanwalt und Fachanwalt für Bau und Architektenrecht Steffen Küntzler von der Radolfzeller Kanzlei SCHILLING KÜNTZLER ZUNFTMEISTER gewählt worden. Herr Küntzler ist seit drei Jahren als Rechtsberater für Haus & Grund tätig. Als zweite Vorsitzende wiedergewählt wurde Frau Bettina Martin, Steuerberaterin und Inhaberin der Steuerkanzlei Bettina Martin in Stockach.
Haus & Grund Radolfzell-Stockach versteht sich als örtlicher und regionaler Interessenvertreter der Haus- und Grundeigentümer. Der Verein hat ca. 1300 Mitglieder und vertritt diese in allen Angelegenheiten, die sich „rund um die Immobilie" drehen. Insbesondere bietet der Verein seinen Mitgliedern Beratungsleistungen zum Beispiel in den Bereichen Miet- und Wohnungseigentumsrecht, nachbarrechtlichen Angelegenheiten, baurechtlichen Problemen sowie allen weiteren Fragen, die das Immobilienrecht betreffen, an.

Der Vorstand (von links nach rechts): Richard Christ (1.Vorstand), Bettina Martin (2.Vorstand), Steffen Küntzler (Geschäftsführer), Christina Sidal (Mitarbeiterin Geschäftsstelle) und Joachim Beck (Kassier)

Sport - Vereine

JSG Bodman-Stockach

Handball

Ergebnisse vom Wochenende
TSV Dettingen-Wallhausen 2 :
SG Bodman-Eigeltingen (Damen) | 20:18
Heimspieltag am Samstag, 22. Januar in der Krebsbachhalle Eigeltingen:
16:00 Uhr | JSG Bodman-Eigeltingen :
HSC Radolfzell (C-weiblich)
Heimspieltag am Sonntag, 23. Januar in der Sporthalle Bodman:
14:00 Uhr | JSG Bodman-Eigeltingen :
TuS Steißlingen (A-weiblich)
18:00 Uhr | TSV Bodman :
HSG Mimmenhausen/Mühlhofen 2 (Herren)
--> *wird evtl. auf 16 Uhr vorverlegt, aktuell noch in Klärung.*

TG Stockach

World Jumping

(Cardiotraining mit dem Minitrampolin)
WORLD JUMPING findet 2x pro Woche in der Hägerweghalle statt:
Montag und Mittwoch 20 Uhr
Bei diesem Angebot handelt es sich um ein effizientes Ganzkörpertraining mit einer idealen Kombination aus Fettverbrennung und Bauch-Beine-Po-Rückentraining.
Es beinhaltet unterschiedliche Elemente aus dem Aerobic, Dance und Fitnesstraining zu abwechslungsreicher Musik.
Dieses effektive Ganzkörpertraining hat hervorragenden Effekte auf die Tiefenmuskulatur der Beine und des Rückens, auf den Beckenboden, die Koordination und Balance und das Herz-Kreislauf-System.
Weitere Infos erhältst du direkt beim Kurstrainer, was die Kosten und den Ablauf anbelangen.
Freue mich auf deine Rückmeldung.

Weitere Gesundheitssportangebote in unserem Verein sind Step & Dance, Pilates-Bodybalance, FASZIO-Ganzkörpertraining, Rückengymnastik, Rückenyoga, Fitnessgymnastik und Reha-Seniorensport.
Nähere Infos und Anmeldungen unter
Tel. 0160/4394572 (gerne über WhatsApp) oder per Mail (ellen-hartmann@web.de)

ZIMMERPFLANZEN SORGEN FÜR GESUNDE RAUMLUFT

Zimmerpflanzen können die Arbeitsleistung erhöhen, vor Erkältungen schützen und Bluthochdruck senken.
Hierbei gilt: Je mehr Pflanzen, desto größer die Sauerstoff- und Befeuchtungsleistung. Gut geeignet für diesen Zweck sind großblättrige Arten wie z. B. Zimmerlinde, Nestfarn, Zyperngras, Ficus, Kolbenfaden oder Aralien.

GRÜNER DAUMEN

Aus den Stadtteilen

ESPASINGEN

Ortsvorsteher: Andreas Bernhart
Tel./Fax dienst. 2905 / Tel. privat 2919
E-Mail: andi.bernhart@web.de
Sprechzeiten: Dienstag 19 Uhr bis 20 Uhr
sowie nach Vereinbarung

HINDELWANGEN

Ortsvorsteher: Wolf-Dieter Karle, Tel. 4422
Sprechzeiten: Montag von 19 - 20 Uhr
sowie nach entsprechender Vereinbarung

Ortschaftsrat

Öffentliche Sitzung

Am **Montag, dem 24.01.2022**, findet um 20.00 Uhr im Schulhaus eine öffentliche Sitzung des Ortschaftsrates statt.

Tagesordnung

1. Mitteilungen
2. Bauangelegenheiten
3. Informationen zum Haushalt 2022
4. Sonstiges

HOPPETENZELL

Ortsvorsteher Jürgen Wegmann,
Tel. 07775 417
ovhoppetenzell@stockach.de
Sprechzeiten: Freitag von 17:30 - 19:00
sowie nach Vereinbarung, Herrengasse 2

Dorffest gemeinsam gestalten

Festausschuss lädt ein

Nach längere Abstinenz sind wir zuversichtlich, dass wir dieses Jahr wieder ein Dorffest zusammen mit den Vereinen veranstalten können. Als Termin ist der 11. September (Sonntag vor Schulbeginn) vorgesehen. Zur Planung wollen wir einen Festausschuss einberufen. Seitens Vereine und Ortsverwaltung laden zur Teilnahme ein und freuen uns, wenn sich Freiwillige zur Mitarbeit im Ausschuss oder der Organisation bereit erklären.

Insbesondere freuen wir uns auch auf Freiwillige, die vielleicht noch nicht in Vereinen tätig sind, durch ihre Mitarbeit aber die Vereine und die Dorfgemeinschaft besser kennen lernen und erfahren können. Also Freiwillige vor, gebt Euch einen Ruck und meldet Euch unter der Mail juergen.wegmann@stockach.de oder sprecht uns Ortschaftsräte und Vereinsvorstände direkt an.

MAHLSPÜREN I. HG.

Ortsvorsteherin: Heidi Gitschier, Tel. 2437
ovmih@stockach.de

Sprechzeiten:
Freitag, 19.00 Uhr bis 20.00 Uhr
sowie nach Vereinbarung

Ortschaftsrat

Öffentliche Sitzung

Am **Freitag, dem 28. Januar 2022**, findet um 19:00 Uhr im Dorfgemeindesaal Im Dorfgemeindehaus Mahlspüren im Hegau eine öffentliche Sitzung des Ortschaftsrates statt.

Tagesordnung

1. Mitteilungen
2. Wahl eines Ortsvorstehers/in
3. Sonstiges

MAHLSPÜREN I.T. SEELFINGEN

Ortsvorsteher Herbert Rebstein
Tel. 2085 bzw. 1722 (privat)
Pfullendorferstraße 9

Sprechzeiten:
Dienstag von 18.00 - 19.30 Uhr
sowie nach entsprechender Vereinbarung

NV Taubenriedgärtner Seelfingen e.V.

Keine Baumsammlung

Leider können wir derzeit noch nicht sagen, ob oder wie eine Fasnacht 2022 stattfinden wird.
Daher findet auch das Sammeln der Weihnachtsbäume im Januar leider nicht statt, da wir derzeit keinen Funken für 2022 planen können.
Wir weisen auch darauf hin, dass kein Ablegen bzw. Lagern von Grünschnitt oder Weihnachtsbäumen auf dem Funkenplatz erlaubt ist.
Wir werden Euch rechtzeitig informieren, sofern wir eine Veranstaltung abhalten können oder an einer Veranstaltung teilnehmen können.

Euer Narrenrat

RAITHASLACH

Ortsvorsteher:
Klaus Kabisreiter, Tel. 2471
Sprechzeiten:
Montag von 19.00 bis 20.00 Uhr
sowie nach Vereinbarung

WAHLWIES

Ortsvorsteher Udo Pelkner
Tel. Rathaus Wahlwies, 802-590, Fax 4074
U.Pelkner@stockach.de

Sprechzeiten:
Dienstag bis Donnerstag 09.00 - 12.00 Uhr
nach Terminvereinbarung

Öffnungszeiten der Ortschaftsverwaltung:
Montag 13.00 bis 17.00 Uhr
Dienstag bis Freitag 08.00 bis 12.00 Uhr
nach Terminvereinbarung
Tel. 802-590
OVWahlwies@Stockach.de

Rathaus Wahlwies

- **Eingangstüre geschlossen**

Aufgrund des Corona-Virus ist die Eingangstüre des Rathauses Wahlwies geschlossen. Zutritt ist nur mit Termin möglich unter Einhaltung der 3G-Regel (geimpft, genesen, getestet). Es gelten weiterhin die AHA-Regeln (med. Maske, Abstand, Handdesinfektion).
Terminvereinbarung ist telefonisch unter Tel. 802-590, während den Kontaktzeiten, möglich.

- **Fundsache**

Es wurde 1 Fahrrad abgegeben.

Handharmonikaorchester Wahlwies

Musikunterricht

Musikunterricht in Wahlwies Akkordeon, Melodica, Mundharmonika, Keyboard oder Schlagzeug.

Qualifizierte Instrumentenausbildung für Schüler/innen jeden Alters als Einzelunterricht, ggf. in Zweiergruppen durch Johannes Baumann (Dozent Hohner Konservatorium Trossingen).

Leihinstumente können teilweise zur Verfügung gestellt werden.
Info Johannes Baumann: 07425 21854 / johannesbaumann@online.de oder Handharmonikaorchester Wahlwies e.V. Daniela Bautz: 07771 61377
daniela-bautz@t-online.de.
Das Handharmonika- Orchester Wahlwies e.V. sucht auch neue Mitspieler/innen.
Sollten Sie also nach einer spielerischen Pause wieder Interesse daran haben, in einem Orchester mitzuspielen, wenden Sie sich gerne an Daniela Bautz, s.o.

WINTERSPÜREN

Ortsvorsteher Markus Gebert, Tel. 2593
Öffnungszeiten: Montag von 18.30 - 19.30 Uhr
Mail: ovwinterspueren@stockach.de

Wanderweg

Instand gesetzt

Der Ortschaftsrat hat gemeinsam mit Helfern den Fußweg bzw. Wanderweg in der Wanne, oberhalb des Baugebietes freigeschnitten und instand gesetzt.
Der Anfang des Weges von der Claffenstraße aus hat sich durch die örtlichen Gegebenheiten etwas verändert. Man kann nicht mehr wie gewohnt durch die Gasse für die Forstmaschinen laufen, sondern muss jetzt von dieser Stelle aus den Weg nach links Richtung Wiese gehen und dann am Waldrand entlang bis zu einer der beiden Hohlgassen laufen, die dann wieder auf den gewohnten Weg unterhalb der ersten Bank führen.

SV Winterspüren

- **Gymnastik**

montags 09:45 – 10:45 Uhr
dienstags 10:15 – 11:15 Uhr

- **Turnen**

mittwochs 20:00 – 21:00 Uhr

- **Power-Workout**

dienstags 20:00 – 21:00 Uhr

- **Männer-Sport**

freitags 20:00 – 21:00 Uhr
Bitte Gymnastikmatte mitbringen!
Es gelten die aktuellen Corona-Regeln.

- **Frühschoppen im Clubhaus**

Immer sonntags ab 10:00 Uhr
Aktuell gilt 2G+
Weitere Informationen unter
www.sv-winterspueren.de

ZIZENHAUSEN

Ortsvorsteher: Michael Junginger
Tel.: 07771 2233, Fax 07771 916747
E-Mail: ov.zizenhausen@web.de

Ortschaftsverwaltung Öffnungszeiten:
Montag, Dienstag, Freitag jeweils
von 8.00 - 11.30 Uhr,
Mittwoch 13.00 -18.00 Uhr

Sprechzeiten Ortsvorsteher

Donnerstag, 20. Januar 18.00-19.00 Uhr und nach Vereinbarung

Narrenvereinigung - Zizenhausen

Narrenblättle

Am **Samstag, den 22. Januar** ab 8 Uhr vertreiben die Zizenhauser Narren das närrisch neckisch gespickte Narrenblatt in Zizenhausen und Umgebung.
Unter den gegebenen Umständen werden wir uns selbstverständlich an die Corona Regeln halten.

Der Narrenrat

Clubhaus Zizenhausen

SKY-Bundesliga

Immer samstags ab 15:15 Uhr wird im Clubhaus in Zizenhausen die SKY-Bundesliga-Konferenz übertragen.
Wir freuen uns über Ihren Besuch. Im Clubhaus gilt die „2-G-Plus-Regel"!

Kirchliche Nachrichten

Seelsorgeeinheit Stockach

St. Michael, Hindelwangen
St. Georg, Hoppetenzell
St. Oswald, Stockach
Herz-Jesu, Zizenhausen
St. Konrad, Raithaslach
St. Vitus, Mahlspüren i.H.
St. Martin, Mühlingen
St. Vitus, Zoznegg
St. Barbara, Gallmannsweil
St. Peter und Paul, Mainwangen

- **Pfarrbüro Stockach**

Pfarrstr. 3, Stockach
Tel.: 07771-2398, Fax: 07771- 63180
sekretariat@kath-stockach.de
www.kath-stockach.de
Bürozeiten:
Mo-Do: 8.30-12 Uhr und 13.30-17 Uhr,
Fr: 8.30 – 12 Uhr und 13.30 – 16

- **Gottesdienste**

Freitag, 21.1.22
18.30 Stockach: Hl. Messe
Samstag, 22.1.22
16.00 – 17.00 Stockach, Pallottiheim: Beichtgelegenheit
18.30 Stockach, Melanchthonkirche: Sonntagvorabendmesse (Pater Joseph), ab 18.00 Uhr Beichtgelegenheit,
f. Lore und Manfred Laible, Edgar Rimmele, Sofie und Vinzenz Rimmele, Elise und Albert Wilkesmann, Fritz Wilkesmann, Regina Schwanz, Mia und Max Reiser – Josef Bauch – für die Armen Seelen – und die verstorbenen Angehörigen der Genannten
Sonntag, 23.1.22
9.00 Hoppetenzell: Hl. Messe (Pater Joseph), in den Anliegen der Pfarrei
10.30 Zoznegg: Hl. Messe (Pater Joseph),
f. Gertrud und Wilhelm Fröhlich und verst. Angehörige – f. verstorbene Eltern und Angehörige – Ernst Uhl und verst. Angehörige (gest. Jahrtag)
10.30 Zizenhausen: Hl. Messe (Pfr. Diesch), gemeinsam mit Stockach,
f. Sebastian und Marlies Lauer – Gisela Martin – und die verstorbenen Angehörigen der Genannten, mit Livestream-Übertragung
13.30 Mühlingen: Rosenkranz
14.00 Zoznegg: Rosenkranz
Montag, 24.1.22
18.30 Mühlingen: Rosenkranz
Dienstag, 25.1.22
7.00 – 8.00 Stockach, Pallottiheim: Stille Anbetung
18.30 Hindelwangen: Hl. Messe
18.30 Gallmannsweil: Hl. Messe, f. Mathilde Habe
Mittwoch, 26.1.22
9.00 Stockach, Pallottiheim: Gemeinschaftsmesse der Frauen
Donnerstag, 27.1.22
18.00 Zizenhausen: Weggottesdienst für die Erstkommunionkinder
18.30 Stockach: Hl. Messe,
f. Anna und Richard Dees (gest. Jahrtag)
19.00 Gallmannsweil: Rosenkranz

- **Derzeitige Regeln für Gottesdienste**

Bei Gottesdiensten in Innenräumen gilt (ebenso wie bei anderen kirchlichen Veranstaltungen in Innenräumen) generell die Maskenpflicht (FFP2 oder vergleichbar).

Mit Wirkung ab 27.12.2021 hat der Landesgesetzgeber die auch schon bisher geltende Maskenpflicht für den Bereich geschlossener Innenräume folgendermaßen nachgeschärft: „Innerhalb geschlossener Räume sollen Personen ab Vollendung des 18. Lebensjahres eine Atemschutzmaske (FFP2 oder vergleichbar) tragen; in begründeten Fällen kann hiervon abgewichen werden." (Stand: 03.01.2022)
Es gelten weiterhin die Abstandsregeln und die Angabe der Kontaktdaten zur Nachverfolgung.
Gemeindegesang ist erlaubt (mit Maske). Die Gläubigen werden gebeten, ihr eigenes Gotteslob mitzubringen.
Aktuelle Informationen zu den Regelungen finden Sie auch auf der Homepage des Erzbistums Freiburg: www.ebfr.de/corona. Vielen Dank für Ihr Verständnis!

- **Gottesdienste und Livestream**

An folgenden Tagen wird der Gottesdienst live zu sehen sein auf YouTube:
Sonntag, 23. Januar, 10.30 Uhr (Herz-Jesu-Kirche Zizenhausen)
Sonntag, 6. Februar, 10.30 Uhr (Herz-Jesu-Kirche Zizenhausen)
Sie können über unsere Homepage www.kath-stockach.de zur Übertragung gelangen, sowie über www.kath-stockach.de/live oder im Internet-Suchfenster eingeben „youtube kath stockach".

- **Weggottesdienste für die Erstkommunionkinder**

Ab dem 27. Januar finden jeweils am Donnerstag und Freitag die Weggottesdienste für die Erstkommunionkinder in der Pfarrkirche Herz-Jesu in Zizenhausen statt. Diese Gottesdienste sind aufgrund der begrenzten Sitzplatzmöglichkeiten für die Familien der Kinder reserviert.

Seelsorgeeinheit Hohenfels

Leiter: Pfr. Claus Michelbach, PfAdm.
Kath. Pfarramt, Hauptstr. 35, 78355 Hohenfels
Tel.: 07557/339 Fax: 07557/929062
E-Mail: pfarramt@se-hohenfels.de
Website: www.se-hohenfels.de
Erreichbarkeit des Pfarramts Liggersdorf:

Mo, Di, Do.:	10.00 – 12.00 Uhr
Mittwoch:	14.00 – 16.00 Uhr

- **Gottesdienste**

Freitag, 21. Januar
9.45 Uhr Liggersdorf Hl. Messe (f. d. Armen Seelen)
Samstag, 22. Januar
8.00 Uhr Mahlspüren Rosenkranz
8.30 Uhr Hl. Messe (f. Wilhelm Henninger u. Ang.)
10.00 Uhr Liggersdorf Beichtgelegenheit bis 11.00 Uhr
Sonntag, 23. Januar
9.00 Uhr Mahlspüren Hl. Messe (f. Vinzenz u. Hedwig Lehn)
10.30 Uhr Liggersdorf Hl. Messe (f. d. Pfarrgemeinden; Gedenken: f. Hermann u. Maria Bruggner)
Dienstag, 25. Januar
17.30 Uhr Mahlspüren Stilles Gebet vor dem Allerheiligsten
18.00 Uhr Mahlspüren Rosenkranz
18.30 Uhr Hl. Messe
Mittwoch, 26. Januar
17.15 Uhr Liggersdorf Hl. Messe
18.00 Uhr Liggersdorf und Rosenkranzgebet vor der Kirche Winterspüren „Deutschland betet Rosenkranz"
Donnerstag, 27. Januar
17.30 Uhr Liggersdorf Stilles Gebet vor dem Allerheiligsten und Beichtgelegenheit
18.00 Uhr Liggersdorf Rosenkranz
18.30 Uhr Hl. Messe (1. Opfer f. Lorenz Reiß)

Seelsorgeeinheit See-End

St. Peter und Paul Bodman
St. Otmar Ludwigshafen
St. Germanus u. Vedastus Wahlwies
St. Nikolaus Espasingen

- **Pfarrbüro**

Das gemeinsame Pfarrbüro befindet sich in Ludwigshafen, St. Otmar Str. 2, Tel. 07773/5239. Fax: 07773/7568
mail@kath-pfarramt-ludwigshafen.de
homepage: www.kath-see-end.de
Bürozeiten:
Montag und Dienstag, Donnerstag und Freitag jeweils von 9.00 - 12.00 Uhr
Mittwoch: 15.00 - 18.00 Uhr
Bitte beachten Sie die Hygiene- und Sicherheitsmaßnahmen!

- **Maskenpflicht im Gottesdienst**

Bei Gottesdiensten in Innenräumen gilt generell die Maskenpflicht. Mit Wirkung vom 27.12.21 hat der Landesgesetzgeber folgendermaßen nachgeschärft:
Ab Vollendung des 18. Lebensjahres ist grundsätzlich eine FFP2-Maske zu tragen.
Auch das Kontaktnachverfolgungs-Formular muss weiterhin ausgefüllt werden.

- **Gottesdienste**

Freitag, 21. Januar
Ludwigshafen
18.30 Uhr: Eucharistiefeier
(im Gedenken an die Verstorbenen der Familie Feldhaus)
Samstag, 22. Januar
Wahlwies
18.30 Uhr: Vorabendmesse
Sonntag, 23. Januar
Ludwigshafen
9.00 Uhr: Eucharistiefeier
(im Gedenken an Franziska und Heinz Glöckler, Joachim Schiller)
Espasingen
10.30 Uhr: Eucharistiefeier
Dienstag, 25. Januar
Bodman
18.30 Uhr: Eucharistiefeier
Mittwoch, 26. Januar
Wahlwies
18.00 Uhr: Rosenkranzgebet
18.30 Uhr: Eucharistiefeier
Donnerstag, 27. Januar
Wahlwies
8.15 Uhr: Morgenlob
in der ev. Johanneskirche

Evangelische Kirchengemeinde Stockach

mit Mühlingen, Hohenfels und Nenzingen

- **Pfarramt**

Sekretärin Karina Maier
Tuttlinger Straße 2, 78333 Stockach
Tel.: 07771 - 2641
Fax: 07771 - 929592
E-Mail-Adresse: stockach@kbz.ekiba.de
Homepage: www.ev-kirche-stockach.de
Öffnungszeiten Pfarramt

Mo, Di, Do	9-12 Uhr
Mi	16-19 Uhr
Fr	geschlossen

- **Büro geschlossen**

Aufgrund der Arbeit im Home-Office ist das Büro nicht immer geöffnet. Bitte sprechen Sie auf den AB oder melden Sie sich telefonisch oder per E-Mail an. Zutritt nur mit Mund-Nasenschutz erlaubt.

- **Pfarrer Rainer Stockburger**

Tel.: 07771 - 2641 oder
Tel.: 07771 - 9172243
E-Mail: rainer.stockburger@kbz.ekiba.de
In dringenden Angelegenheiten mobil:
0151 - 40520727

- **Gottesdienst am Sonntag (23.01.2022)**

Gottesdienst um 10:30 Uhr in der Melanchthon-Kirche mit Prädikant Ulrich Aeschbach

- **Abendgebet mit Taizé-Liedern**

Zur Ruhe kommen, den Alltag unterbrechen, sich Gott zuwenden, am Freitag, 21.01.2021, von 18:30 - 19:00 Uhr in der evangelischen Melanchthonkirche.

- **Jugendgottesdienst**

„Was ist mir heilig?" In dem Jugendgottesdienst des Bezirks wird dieser Frage nachgegangen. Freitag, 28.01.2022 um 19 Uhr im evangelischen Gemeindehaus Meersburg, Von-Lassberg-Straße 3 für Jugendliche / Konfirmanden*innen ab 13 Jahren. Vorherige Anmeldung erforderlich unter BIT.LY/3TDGNAM oder über das Pfarramt.

- **Hygiene- und Abstandsregeln**

Bitte halten Sie bei Gottesdiensten und Andachten die Hygiene- und Abstandsregeln ein. Es besteht Maskenpflicht (FFP 2).

- **Konfirmandenzeit**

Gruppe 3, Donnerstag 20.01.2022 um 15 Uhr im Gemeindehaus

- **Konfirmandentag**

„Findet J" – die Konfirmanden*innen machen sich am Samstag (22.01.2022) auf die Suche nach J. Beginn um 15 Uhr in der Melanchthonkirche. Bitte Handys mitbringen!

- **3-Minuten-Andacht am Telefon**

Kirche begleitet, auch durch wöchentliche Kurzandachten aus der Regio-West des Kir-

chenbezirks (Pfarrer Matthias Sehmsdorf und Pfarrehepaar Martina und Rainer Stockburger), jederzeit abzuhören unter der Telefon-Nr. 07771 - 6013997.

- **Ökumenische Aktion für die Tafel**

Herzlichen Dank für Ihre Lebensmittel-spenden und für die Spenden von Alltagsprodukten. Sie unterstützen damit die die Tafel. Bitte keine Lebensmittel abgeben, deren Haltbarkeitsdatum abgelaufen ist. Alltagsprodukte sind überwiegend Hygieneartikel wie Zahnpasta, Seife, Shampoo, Haushaltsreiniger usw. Nähere Infos dazu auf dem Flyer, der in der Melanchthonkirche im Windfang ausliegt. Dort werden auch die Produkte gesammelt und an die Tafel weitergegeben.

- **Instagram**

Infos, Impressionen und Bilder in Instagram unter dem Titel "Seetorpfarrer".

- **Online-Gottesdienste und anderes**

Alle Angebote des Bezirks finden Sie unter www.evangelisch-in-überlingen-stockach.de und die Angebote der Evangelischen Kirche in Baden unter www.ekiba.de/kirchebegleitet.

- **Offene Kirche Herbst / Winter**

Die Melanchthonkirche ist jeden Tag von 10 -17 Uhr geöffnet.

Evangelische Kirchengemeinde Ludwigshafen

mit den Ortsteilen Bodman, Bonndorf, Espasingen, Nesselwangen, Sipplingen & Wahlwies

- **Pfarramt**

Mühlbachstr. 7 in Ludwigshafen
Tel 07773-5588, Fax 07773-7919
mail: ludwigshafen@kbz.ekiba.de
homepage: www.ek-ludwigshafen.de
Öffnungszeiten des Pfarramtes
Di 15 – 18 Uhr, Fr 9 – 12 Uhr

- **Gottesdienste**

Sonntag, 23. Januar 2022
09.30 Uhr Gottesdienst in der Christuskirche Ludwigshafen
(Pfr. Sehmsdorf)
10.45 Uhr Gottesdienst in der Jakobuskirche Sipplingen
(Pfr. Sehmsdorf)
Mittwoch, 26. Januar 2022
16.30 Uhr Konfi-Unterricht im Johann-Hüglin-Saal Ludwigshafen
Donnerstag, 27. Januar 2022
08.15 Uhr Morgenlob in der Johanneskirche Wahlwies

- **3-Min-Andacht am Telefon**

Sich von Gottes Wort begleiten lassen auch unter der Woche und für alle, die am Gottesdienst nicht teilnehmen können:
Im wöchentlichen Wechsel können Sie Kurzandachten von Pfarrerin Martina Stockburger, Pfarrer Rainer Stockburger und Pfarrer Matthias Sehmsdorf telefonisch abfragen unter der Telefonnummer: 07771/6013997

Freie Christengemeinde

Mitglied im Bund freikirchlicher Pfingstgemeinden BFP
Höllstraße 22, 78333 Stockach
Tel.: 07771-918951
Fax: 07771-918953
E-Mail: info@fcg-stockach.de
Internet: www.fcg-stockach.de

Wir freuen uns, Sie zu unseren Präsenz-Gottesdiensten begrüßen zu können. (Anmeldung erforderlich, auf der Homepage).
Es besteht die Möglichkeit, online am Gottesdienst (per Zoom) teilzunehmen. Die Zugangsdaten schicken wir Ihnen gerne über die Kontaktdaten zu.
Die Hygiene- und Abstandsregeln werden durch die aktuellen Corona-Verordnungen eingehalten. (Tragen einer medizinischen Maske oder FFP2-Maske während des Gottesdienstes).

- **Camissio Camp2go - ein Megaevent**

Abenteuerferien vom 05.09. bis 09.09.2022 mit der FCG-Stockach
(Infos über die www.camissio.de/stockach)
aufgepasst: Frühbucherrabatt bis 31.01.2022

- **Neustart:**

Lehr- und Leiterabende Block 2, mit Pastor Daniel Syring, immer donnerstags von 19:30-21.00 Uhr in der FCG-Stockach

Sonntag 23.01.2022
10:00 Uhr Gottesdienst
Donnerstag, 27.01.2022
19:30-21.00 Uhr
Lehr -und Leiterabend Block 2
mit Pastor Daniel Syring

Jehovas Zeugen

Höllstraße 2, 78333 Stockach
Aufgrund der aktuellen Ereignisse finden z. Zt. keine Zusammenkünfte in unseren Kirchengebäuden statt. Jehovas Zeugen bieten aber die Möglichkeit, Gottesdienste per Telefon- und Videokonferenz gemeinsam zu erleben. Wer mithören möchte oder gerne per Telefon über biblische Themen sprechen möchte kann uns unter 0 77 71 / 56 36 (AB) anrufen. Weitere Hinweise und Informationen und das komplette Onlineangebot in Form von Videos und Downloads findet man auf der Website jw.org.

Neuapostolische Kirche

Viktor-von-Scheffel-Str 3, Stockach
http://stockach.nak-tuttlingen.de
Gemeindevorsteher: Stephan Strittmatter
Tel.: 07771 62988
E-Mail: stephan@st-strittmatter.name

Sonntag, 16. Januar
09.30 Uhr Gottesdienst
Mittwoch, 19. Januar
20.00 Uhr Gottesdienst
um vorherige Anmeldung wird jeweils gebeten

- **Livestream-Angebot**

Die Gottesdienste werden als Livestreams angeboten: https://nak-sued.stream/stockach

- **Infektionsschutzkonzept**

Die Gottesdienste finden unter besonderen Vorkehrungen statt. Wir bitten diese unaufgefordert einzuhalten, um in einem möglichst heiligen und sicheren Rahmen die Gottesdienste zu erleben.
Teilnahmevoraussetzungen
* Für eine Teilnahme am Gottesdienst besteht Anmeldepflicht (beim Gemeindevorsteher)
* Personen mit Krankheitssymptomen (trockener Husten, Fieber, Gliederschmerzen, ...) können leider nicht am Gottesdienst teil, nehmen und weichen auf die Online- und Telefon-Angebote aus.
* Auf dem Parkplatz und innerhalb des Kirchengebäudes ist das Tragen von FFP2-Masken verpflichtend.
* Die Sitzplätze sind markiert und werden zugewiesen, um eine optimale Platzverteilung zu gewährleisten.
* Es ist immer ein Mindestabstand von 1,50 m einzuhalten.
* Alle Teilnehmer werden namentlich protokolliert/Vernichtung nach 4 Wochen.

- **Platzangebot**

Das Platzangebot in unserer Kirche ist beschränkt. Darum ist es wichtig, dass man sich vorab anmeldet, um so eine optimale Verteilung zu gewährleisten.

Kirche im Kino

STO-Plant e.V
Das christliche Werk
Messkircher Str. 165 - STO-Zizenhausen
info@sto-plant.de / www.sto-plant.de
Tel. 07771/921 321 & 01512 2980126

- **Gottesdienste**

jeden Sonntag um 10:00 Uhr: Celebrations Gottesdienst
„Hören, empfangen und erleben"

- **Dienstagabend Treff:**

Jeden 1. und 3. Dienstag um 20:00 Uhr in Kirche im Kino
Jeden 2. und 3. Dienstag um 20:00 Uhr online per Skype

- **Gebetshotline**

Gerne beten wir für Ihre Anliegen (unter o.g. Telefonnummer)

- **Ein Wunder für jeden Tag**

Jeden Tag für dich, Worte der Ermutigung von Déborah Rosenkranz. Zu hören unter www.einwunderfuerjedentag.de

- **Bitte beachten:**

Für alle Kirchenbesucher gelten die aktuellen Corona-Regeln sowie die Einhaltung der AHA-Regeln.

- **Danke für`s Mitmachen.**

Einen herzlichen Dank an alle Spender, die trotz Pandemie unser christliches Werk weiterhin unterstützt haben.

◆ AMTLICHES ◆

Öffentliche Bekanntmachung

14. Änderung des Flächennutzungsplanes der Verwaltungsgemeinschaft Stockach
Gemeinde Hohenfels: Flächentausch zugunsten „Röschberg-Süd", Gemarkung Liggersdorf;
Ausweisung einer Wohnbaufläche „Röschberg-Süd," Gemarkung Liggersdorf; Herausnahme Wohnbaufläche „Steinbühl", Gemarkung Deutwang und teilweise Herausnahme Wohnbaufläche „Rosenwiesen", Gemarkung Mindersdorf
hier: Auslegungsbeschluss, frühzeitige Anhörung gem. § 3 Abs. 1 BauGB

Der Gemeinsame Ausschuss der Verwaltungsgemeinschaft Stockach hat in öffentlicher Sitzung am 10.05.2021 den Aufstellungsbeschluss zum Flächentausch zugunsten „Röschberg-Süd", Gemarkung Liggersdorf, Gemeinde Hohenfels gefasst.
Die Gemeinde Hohenfels möchte den Bebauungsplan „Röschberg-Süd" aufstellen und dieser soll sich teilweise auf Flächen erstrecken, welche im geltenden Flächennutzungsplan noch nicht als Wohnbauflächen ausgewiesen sind.
Deshalb soll ein Flächentausch (Wohnbauflächen) in die Wege geleitet werden. Zugunsten des Grundstücks mit der Flst.-Nr. 211/2 der Gemarkung Liggersdorf, sollen Teilflächen der beiden Grundstücke, Flst.-Nr. 157/13 der Gemarkung Deutwang und Flst.-Nr. 191/36 der Gemarkung Mindersdorf als Wohnbauflächen aufgegeben werden.
In der Sitzung am 10.05.2021 wurde vom Gemeinsamen Ausschuss ebenfalls die Durchführung der frühzeitigen Öffentlichkeitsbeteiligung und der Anhörung der Behörden und Träger öffentlicher Belange beschlossen.
Der Planungsbereich sowie die zum Flächentausch vorgesehenen Wohnbauflächen ergeben sich aus den mit abgedruckten Lageplänen.
Der Entwurf der 14. Änderung des Flächennutzungsplanes einschließlich Begründung und Umweltbericht liegt in der Zeit vom 01.02.2022 bis einschließlich 09.03.2022 in den Rathäusern der Verwaltungsgemeinschaft Stockach

Rathaus Stockach, Stadtbauamt
Adenauer Str. 4
78333 Stockach
Tel. 07771 802-145
i.steinmann@stockach.de

Rathaus Eigeltingen
Krumme Straße 1
78253 Eigeltingen
Tel. 07774 9322-0
gemeinde@eigeltingen.de

Rathaus Mühlingen
Im Göhren 2
78357 Mühlingen
Tel. 07775 9303-0
rathaus@muehlingen.de

Rathaus Bodman-Ludwigshafen
Hafenstraße 5
78351 Bodman-Ludwigshafen
Tel. 07773 9300-0
info@bodman-ludwigshafen.de

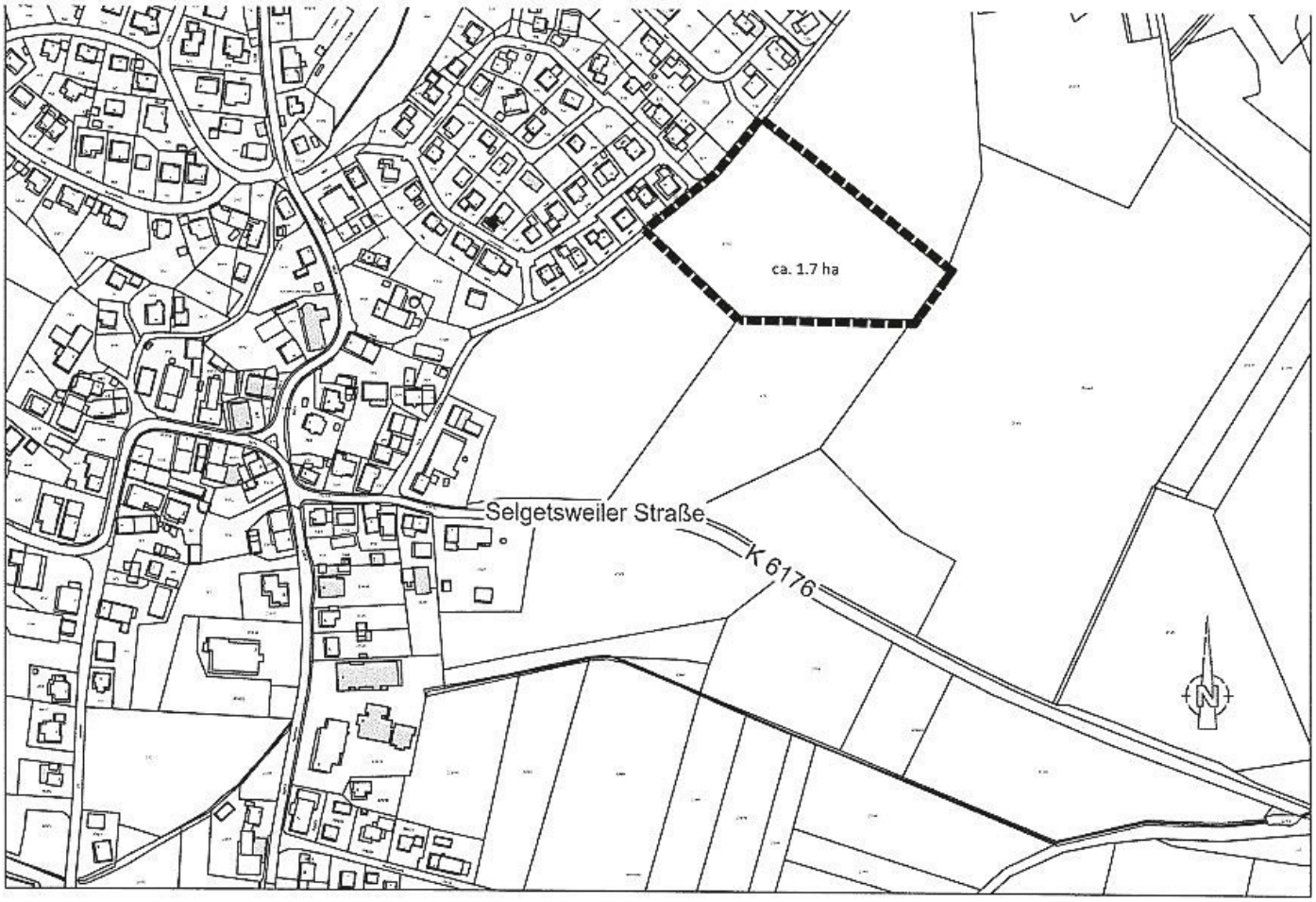

Liggersdorf Fl. St. Nr. 211/2
Änderungsbereich 1 = `Röschberg - Süd´
(Neuaufnahme von Wohnbaufläche)

Rathaus Hohenfels
Hauptstr. 30
78355 Hohenfels
Tel. 07557 9206-0
gemeinde@hohenfels.de

Rathaus Orsingen-Nenzingen
Nenzingen, Stockacher Str. 2
78359 Orsingen-Nenzingen
Tel. 07771 9341-0
gemeinde@orsingen- nenzingen.de

während der üblichen Dienststunden öffentlich aus.
Während dieser Zeit hat jeder die Möglichkeit, sich über die Ziele der Änderung des Flächennutzungsplanes zu informieren und Stellung zu nehmen.

Da das jeweilige Rathaus aufgrund aktueller Maßnahmen gegen die Ausbreitung des Coronavirus grundsätzlich eigenständig den Zugang zum Gebäude regelt, können die Unterlagen in Absprache mit den jeweiligen Stadt-/Gemeindeverwaltungen eingesehen werden. Es können die Offenlagen auch nach dem Planungssicherstellungsgesetz gemacht werden, d. h. vorrangig online und nur ergänzend durch Aushang. Auf die unten aufgeführte Internetadresse wird verwiesen. Zur Türöffnung bzw. Absprache melden Sie sich bitte unter den oben genannten Telefonnummern der Stadtverwaltung bzw. Gemeindeverwaltungen.

Parallel zur Auslegung findet die frühzeitige Beteiligung der Behörden und sonstiger Träger öffentlicher Belange statt.

Stellungnahmen zur geplanten 14. Änderung des Flächennutzungsplanes können während der Auslegungsfrist schriftlich, auch per E-Mail, oder mündlich zur Niederschrift bei den oben genannten Stellen der Auslegung abgegeben werden.
Der Inhalt der öffentlichen Bekanntmachung und die auszulegenden Unterlagen können auch auf der Homepage der Stadt Stockach www.stockach.de/Bürger und Verwaltung/ Bauen und Wohnen/ Bebauungspläne/aktuelle Beteiligungsverfahren oder im zentralen Internetportal des Landes www.uvp-verbund.de/Kartendienste eingesehen werden.
Im Zusammenhang mit dem Datenschutz wird darauf hingewiesen, dass es sich um ein öffentliches Verfahren handelt und daher dazu eingehende Stellungnahmen grundsätzlich in öffentlichen Sitzungen beraten und entschieden werden. Die Stellungnahmen werden grundsätzlich anonym behandelt.

Stockach, den 12.01.2022

Stolz, Bürgermeister

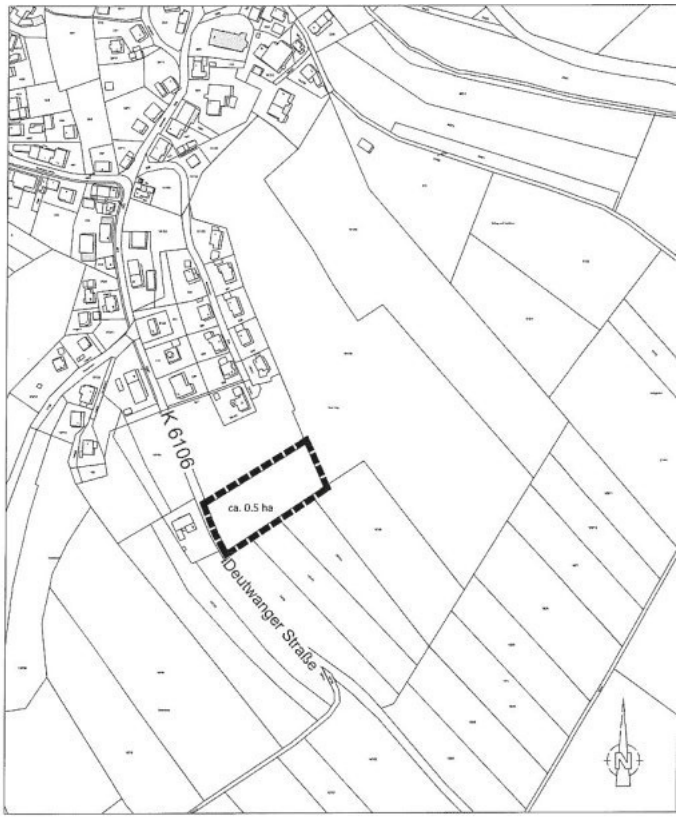

Mindersdorf Fl. St. Nr. 191/36
Änderungsbereich 3 = `Rosenwiesen´
(Herausnahme von Wohnbaufläche)

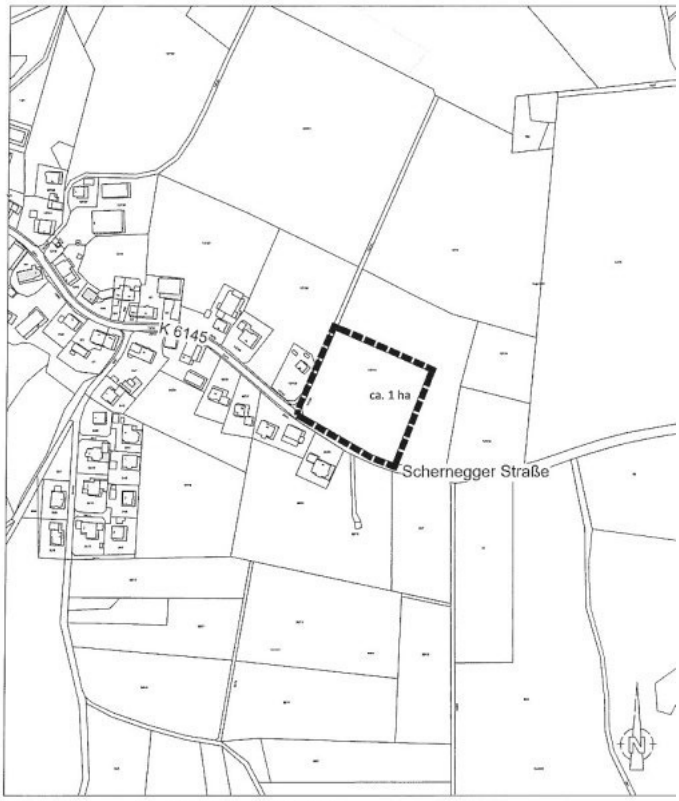

Deutwang Fl. St. Nr. 157/13
Änderungsbereich 2 = `Steinbühl´
(Herausnahme von Wohnbaufläche)

HYDRANTEN IMMER FREIHALTEN !

Helfen Sie mit und halten Sie Hydranten immer frei!

Damit Hydranten im Ernstfall schnell gefunden werden können, ist es wichtig, dass die Hydrantenschilder immer gut sichtbar sind. Schneiden Sie deshalb bitte Bewuchs ab und schaufeln Sie im Winter keinen Schnee darüber. Außerdem sollten Sie beim Parken darauf achten, dass Sie mit Ihrem Fahrzeug nicht über einem Unterflurhydranten parken.

© PRIMO Verlag | Druck | Service

Regierungspräsidium Tübingen

Bodenseefischerei

Einzelanordnung des Regierungspräsidiums Tübingen vom 14. Dezember 2021, Az.: 33-4/9220.30-3,
zur Durchführung von Beschlüssen der Internationalen Bevollmächtigtenkonferenz für die Bodenseefischerei
I.
Das Regierungspräsidium Tübingen ordnet gemäß § 25 Abs. 2 der Bodenseefischereiverordnung (BodFischVO) in der Fassung vom 18. Dezember 1997 (GBl. 1998, 32), zuletzt geändert durch Verordnung vom 18. April 2016 (GBl. S. 272), an:
Die Einzelanordnung des Regierungspräsidiums Tübingen vom 4. Januar 2021 (Az.: 33-4/9220.30-3) wird zum 31. Dezember 2021, 24.00 Uhr aufgehoben.

§ 2 Absatz 3 BodFischVO wird wie folgt geändert:
Nicht zugelassen sind schwimmfähige Oberähren bei Schwebnetzen, Spannsätzen und Forellensätzen sowie monofiles Netzmaterial bei Trappnetzen.

§ 4 Absatz 1 Satz 2 BodFischVO wird wie folgt geändert:
Vom 1. September bis zur Umstellung auf die Winterzeit gilt die Zeitangabe des Sonnenaufgangs vom 1. September.

§ 5 Absatz 1 BodFischVO wird wie folgt geändert:
Ein Patentinhaber darf im verankerten Schwebsatz in der Zeit vom 10. Januar, 12.00 Uhr, bis 30. April, 12.00 Uhr, höchstens fünf Netze verwenden. Vom 10. Januar bis 31. März dürfen bis zu zwei Netze mit mindestens 38 mm Maschenweite und drei Netze mit mindestens 40 mm Maschenweite, vom 1. April bis 30. April bis zu fünf Netze mit mindestens 38 mm Maschenweite verwendet werden. Diese sind zu maximal zwei Sätzen zu verbinden und an beiden Enden zu verankern. Der einzelne Satz muss mindestens zwei Schwebnetze umfassen. Verankerte Schwebsätze dürfen an Sonntagen nicht gehoben werden. Zwischen verankerten Schwebsätzen sowie zu Spann- und Forellensätzen ist ein Abstand von mindestens 200 m einzuhalten.

§ 5 Absatz 2, Nummern 1 bis 4 BodFischVO werden wie folgt geändert:
1. in der Zeit vom 30. April, 12.00 Uhr, bis zum 1. Juli, 12.00 Uhr, bis zu fünf Netze mit mindestens 38 mm Maschenweite,
2. in der Zeit vom 1. Juli, 12.00 Uhr bis zum 1. August, 12.00 Uhr bis zu vier Netze mit mindestens 38 mm Maschenweite und ein Netz mit mindestens 40 mm Maschenweite,
3. in der Zeit vom 1. August, 12.00 Uhr, bis zum 1. September, 12.00 Uhr, bis zu zwei Netze mit mindestens 38 mm Maschenweite und bis zu drei Netze mit mindestens 40 mm Maschenweite,
4. in der Zeit vom 1. September, 12.00 Uhr, bis zum 15. Oktober, 12.00 Uhr, bis zu fünf Netze mit mindestens 40 mm Maschenweite.

§ 5 Absatz 5 Satz 1 BodFischVO wird wie folgt geändert:
Freitreibende Schwebsätze dürfen von Montag bis Donnerstag, und zwar vom 30. April bis 31. Mai und vom 1. Oktober bis 15. Oktober frühestens um 15.00 Uhr, vom 1. Juni bis 30. September frühestens um 16.00 Uhr gesetzt werden.
In § 5 BodFischVO wird folgender Absatz 6 angefügt:
(6) Abweichend von den Absätzen 1 und 2 dürfen Alterspatentinhaber bis zur Vollendung des 80. Lebensjahres nur ein Netz mit der jeweils kleinsten zulässigen Mindestmaschenweite verwenden.

§ 8 Absatz 1, Nummer 1 BodFischVO wird wie folgt geändert:
Maschenweite
– für den Fang von Barschen (Barschnetze): 28–32 mm
– für den Fang von Felchen (Felchennetze) 38–44 mm
– für den Fang von Hechten, Zandern, Brachsen und anderen großwüchsigen Fischarten (Großfischnetze): mindestens 50 mm;

§ 8 Absatz 1, Nummer 4 BodFischVO wird wie folgt geändert:
Netzhöhe höchstens 2 m, Großfischnetze höchstens 4 m.
§ 8 Absatz 2 BodFischVO wird aufgehoben.
§ 8 Absatz 3, Nummer 2 BodFischVO wird wie folgt geändert:
vom 10. Februar bis 20. April, 12.00 Uhr, und vom 10. Mai, 12.00 Uhr, bis 15. Oktober, 12.00 Uhr, sechs Barsch- und sechs Felchennetze; vom 15. Oktober, 12.00 Uhr, bis 14. November, 12.00 Uhr, dürfen nur Barschnetze gesetzt werden,
§ 8 Absatz 3, Nummer 3 BodFischVO wird aufgehoben.
§ 8 Absatz 3, Nummer 4 BodFischVO wird wie folgt geändert:
acht Großfischnetze, die vom 1. April, 12.00 Uhr, bis zum 31. Mai, 12.00 Uhr, auf der Halde nur ohne Gefährdung ausgewiesener Zanderlaichplätze verwendet und vom 1. November bis zum 10. Januar, 12.00 Uhr, nur im Hohen See gesetzt werden dürfen.
In § 8 Absatz 4 BodFischVO wird folgende Nummer 5 angefügt:
5. Nach Ende der Barschschonzeit am 10. Mai bis zum 30. September dürfen Barschnetze maximal bis zu einer Wassertiefe von 20 Metern gesetzt werden.

§ 9 Absatz 1 Satz 1 BodfischVO wird wie folgt geändert:
Ein Patentinhaber darf jeweils bis zu zwei Trappnetze verwenden.

§ 12 Absatz 3 BodFischVO wird wie folgt geändert:
Die Angelgeräte müssen ständig beaufsichtigt sein. Beim Fischen mit der Wurf-rute (Spinnangel) ist von Netzen, Reusen und Legschnüren ein Abstand von mindestens 50 m einzuhalten. Bei der Ausübung der Fischerei mit anderen Angelgeräten soll von Netzen, Reusen und Legschnüren ein Mindestabstand von 25 m eingehalten werden. Das Werfen mit der Hegene ist untersagt.

§ 16 Absatz 1 BodFischVO:
Das Mindestmaß für alle Felchenarten und den Seesaibling wird aufgehoben.
Das Mindestmaß für die Äsche wird auf 35 cm festgesetzt.
§ 16 Absatz 4 BodFischVO wird wie folgt geändert:
Gefangene Kaulbarsche sind anzulanden.
§ 16 Absatz 6 BodFischVO wird wie folgt geändert:
Ein Fischer darf mit den für die Angelfischerei zugelassenen Fanggeräten je Tag höchstens 30 Barsche, 12 Felchen und 5 Seesaiblinge fangen. In der Zeit vom 10. Mai bis 15. September sind nur Barsche über 13 cm Körperlänge, in der übrigen Zeit alle Barsche anzulanden. Felchen und Seesaiblinge sind außerhalb ihrer jeweiligen Schonzeit anzulanden.

§ 18, Satz 1 BodFischVO wird wie folgt geändert:
Als Beifang gelten untermaßige Fische sowie während der Schonzeit gefangene Fische und Felchen in Barschnetzen.

Die übrigen Bestimmungen der BodFischVO bleiben unberührt.

Die Anordnung tritt am 1. Januar 2022 in Kraft und gilt bis zur einer Änderung der Beschlüsse der Internationalen Bevollmächtigtenkonferenz für die Bodenseefischerei oder einer Änderung der BodFischVO, längstens jedoch bis zum 31. Dezember 2022.

III.
Rechtsbehelfsbelehrung:
Gegen diese Entscheidung kann innerhalb eines Monats nach Bekanntgabe Klage beim Verwaltungsgericht in Sigmaringen, Karlstraße 13, 72488 Sigmaringen erhoben werden.

gez. Dußling

Diese Anordnung kann mit Begründungstext (II.) auf der Webseite ‚Regierungspräsidien Baden-Württemberg' (https://rp.baden-wuerttemberg.de/themen/landwirtschaft/tierhaltung-und-tierzucht/fischereiwesen) unter der Rubrik ‚Rechtliche Grundlagen' abgerufen
oder
im Regierungspräsidium Tübingen, Konrad Adenauer-Straße 20, 72072 Tübingen, Zimmer W 306, während der Dienstzeiten eingesehen werden.