STOCKACH INFORMIERT

Amtliches Mitteilungsblatt der Stadt Stockach mit den Stadtteilen Espasingen, Hindelwangen, Hoppetenzell, Mahlspüren i.H., Mahlspüren i.T., Seelfingen, Raithaslach, Wahlwies, Winterspüren und Zizenhausen

Nr. 10 / 2023 **Freitag, den 10. März 2023**

Sportlerehrung der Stadt Stockach

Faszination des Sports

Die Stadt Stockach und der Stadtsportverband laden am **Freitag, 10. März 2023** zur Sportlerehrung ins Bürgerhaus Adler Post ein. An diesem Abend werden 73 Sportlerinnen und Sportler für ihre besonderen sportlichen Erfolge im Jahre 2022 geehrt.

Die Veranstaltung beginnt um 19 Uhr und bietet mit ihrer bewährten Mischung aus Multimediashow und Interviews mit den zu Ehrenden abwechslungsreiche Unterhaltung für alle Sportinteressierten. Nach langer Zeit kann auch wieder der Sportehrenbrief vergeben werden.

Ehrengast wird die „Jugend-Leichtathletin des Jahres 2022", Jolanda Kallabis, sein. Sie gewann Hindernis-Gold bei der U18-EM und stellte über die 2.000 Meter Hindernis in 6:07,72 Minuten eine U18-Weltbestleistung auf.

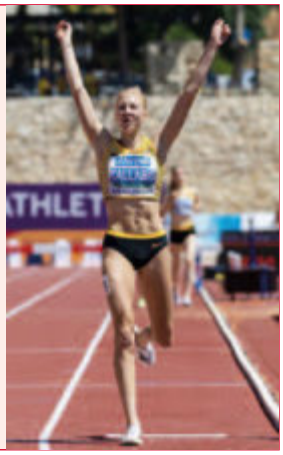

Stadtinformation

Rathaus [i]

Stadtverwaltung

Anschrift
Adenauer Straße 4, 78333 Stockach
Telefonzentrale 07771 802-0
Zentrales Fax 07771 802-8000
Homepage www.stockach.de
E-Mail post@stockach.de
Öffnungszeiten
Mo. – Fr. 08.00 - 12.00 Uhr
Do. 14.00 - 18.00 Uhr

Bürgeramt
Tel. 07771 802-222
Fax 07771 802-8888
E-Mail buergeramt@stockach.de

Terminbuchung:
www.stockach.de/termin-buchen

Wirtschaftsförderung
Tel. 07771 802-129
E-Mail wifoe@stockach.de
https://www.stockach.de/wifoe

Stockach informiert
Tel. 07771 802-153
Fax 07771 802-290
E-Mail sto-info@stockach.de
Redaktionsschluss Montag, 10 Uhr (Ausnahmen, z.B. bei Feiertagen, werden bekannt gegeben)

Landratsamt, KFZ-Zulassungsstelle
Tel.: 07531 800-2833 / Fax: 07531 800-2849
Zulassungsstellestockach@LRAKN.de
Geöffnet: Mo. – Fr. 08.00 - 12.00 Uhr
Do. 14.00 - 18.00 Uhr
Termine nur mit Online-Terminreservierung unter:
https://www.lrakn.de
(unter „Online-Dienste“ „KFZ-Wesen“ anklicken) !
Nur mit gebuchtem Termin unter www.LRAKN.de.

Jobcenter Landkreis Konstanz
Öffnungszeiten der Service- und Infostelle
der Geschäftsstelle Stockach
Montag 08:00 bis 12:00 Uhr
Dienstag 08:00 bis 12:00 Uhr
Mittwoch 08:00 bis 12:00 Uhr
Donnerstag 08:00 bis 12:00 Uhr
13:00 bis 17:30 Uhr
Freitag 08:00 bis 12:00 Uhr
Vorsprachen bei Ihren persönlichen Ansprechpartnerinnen und Ansprechpartnern in der Leistungsgewährung und Vermittlung sind ausschließlich nach Terminvereinbarungen möglich. Bitte nutzen Sie hierzu unseren digitalen Zugang unter www.jobcenter-kn.de

Agentur für Arbeit Konstanz-Ravensburg
Geschäftsstelle Singen, Enge Str. 7 78224 Singen
Öffnungszeiten:
Mo - Mi u. Fr 8.00 - 12.30 Uhr, Do 8.00 - 12.30 Uhr und 13.30 - 18.00 Uhr
Telefonische Erreichbarkeit: Mo - Fr 8.00 - 18.00 Uhr
0800 4 5555 00 (Arbeitnehmer)* und 0800 4 5555 20 (Arbeitgeber)*
* Dieser Anruf ist kostenfrei
E-Mail: singen@arbeitsagentur.de
oder www.arbeitsagentur.de/eservices

Familienkasse-Baden-Wuerttemberg-Ost@arbeitsagentur.de
0800 4 5555-30
(Fragen zu Kindergeld/Kinderzuschlag)*
0800 4 5555-33 (Auszahlungstermine)*
*Dieser Anruf ist für Sie kostenfrei.

Deutsche Rentenversicherung
Auskunft- und Beratungsstelle Singen
Tel. 07731/ 8227-10
Geschäftszeiten: Montag - Mittwoch: 08 Uhr - 16 Uhr
Donnerstag: 08 Uhr - 18 Uhr
Freitag: 08 Uhr - 12 Uhr.
Termine ausschließlich nach vorheriger telefonischer Vereinbarung.

Rentenberatung, Herr Blässing
Ehrenamtlicher Versichertenberater
Zur Zeit nur telefonische Beratung unter
Tel. 07771 920949, albert.blaessing@gmx.de

BARMER
Tel.: 0800333004308-340,nur telefonische Beratung

Pflegestützpunkt des Landkreises
Ansprechpartner für Stockach: Pia Aigner-Faller
Terminvereinbarung telefonisch oder Mail
Tel.: 07531 800 - 2602 / E-Mail: psp@LRAKN.de
Pia.Faller@LRAKN.de

Forstrevierleiter Wingbermühle
0171/9903120 oder 07531/800-3556.

Kulturzentrum Altes Forstamt

Anschrift
Salmannsweiler Straße 1, 78333 Stockach

Stadtbücherei

Tel. 07771 802-305
Fax 07771 802-311
E-Mail stadtbuecherei@stockach.de
Öffnungszeiten:
Mo geschlossen
Di. - Fr. 10.00 - 17.00 Uhr
Sa 10.00 - 13.00 Uhr

Tourist-Info

Tel. 07771 802-300
Fax 07771 802-311
E-Mail tourist-info@stockach.de
Öffnungszeiten
Di. - Fr. 10.00 - 17.00 Uhr
Sa 10.00 - 13.00 Uhr

Stadtmuseum

Tel. 07771 802-303
Fax: 07771 802-313
E-Mail: stadtmuseum@stockach.de

Öffnungszeiten Stadtmuseum
Ausstellung „ Demokratie wagen? Baden 1818-1919“
Öffnungszeiten:
Di-Fr 10-17 Uhr
Sa 10-13 Uhr
Der Eintritt ist frei.

Sonstige Einrichtungen

Jugendkulturzentrum am Kreisel

Heinrich-Fahr-Str. 31, Tel. 07771 929331
Öffnungszeiten:
Di. 16.00 - 19.00 Uhr
Mi. - Fr. 15.00 - 19.00 Uhr

Stadtjugendpflege

Stadtjugendpfleger Frank Dei
Tel. 07771 802189 E-Mail: f.dei@stockach.de

Computeria Stockach

Rat & Hilfe bei Laptop, Smartphone und Tablet
mittwochs von 14 - 17 Uhr
Konferenzraum im Bürgerhaus Adler Post
Kontakt: Cornelia Giebler, Tel. 07771 802-153

Schulsozialarbeit

Schulverbund Nellenburg/Werkrealschule – Margerit Haas Goldäckerschule
E-Mail: m.haas@stockach.de
Schulverbund Nellenburg/Realschule – Petra Brinkmann
E-Mail: p.brinkmann@stockach.de
Nellenburg-Gymnasium – Angelika Winter
E-Mail: a.winter@stockach.de
Grundschulen - Susanne Fricke
E-Mail: s.fricke@stockach.de

Stadtwerke Stockach GmbH

Ablaßwiesen 8, Tel. 07771 915-0 Fax: 915-111
Öffnungszeiten:
Mo. – Mi. 8.00 - 12.30 Uhr und 13.30 - 16.00 Uhr
Do. 8.00 - 12.30 Uhr und 13.30 - 17.00 Uhr und nach Vereinbarung
Fr. 8.00 - 12.30 Uhr

Impressum

Herausgeber: Stadt Stockach, Postfach 1261, 78329 Stockach; Verantwortlich für den redaktionellen Teil: Bürgermeister Rainer Stolz; Redaktion: Cornelia Giebler, Hauptamt, Telefon 07771 802-153, Telefax 07771 802-290, E-Mail: sto-info@stockach.de; Für den Anzeigenteil/ Druck: Primo-Verlag Anton Stähle GmbH & Co. KG, Meßkircher Straße 45, 78333 Stockach, Telefon: 07771 9317-11; Telefax: 9317-40, E-Mail: anzeigen@primo-stockach.de, Homepage: www.primo-stockach.de
Verantwortlich für die Verteilung: Primo-Verlag Stockach, Telefon 07771/931748, E-Mail: vertrieb@primo-stockach.de

Notrufe [ ]

Feuerwehr und Rettungsdienst 112
Krankentransport 19222
Polizei 110
Krankenhaus Stockach 07771 803-0
Polizeirevier 07771 93910
Ärztlicher Notfalldienst 116 117
Kinderärztlicher Notfalldienst: 116 117
Zahnärztl. Notrufnummer 0761 120 120 00
Notfallfaxnummer für hör- und sprachgeschädigte Menschen 112
Zusätzlich über die Rettungleitstelle
Radolfzell 07732 9460128

THW-Technisches Hilfswerk 07771 64898-0
Tierschutzverein Radolfzell (Fundtiere) 07732 7463
täglich von 10.00 - 12.00 Uhr und 14.00 - 16.30 Uhr
Giftnotrufzentrale 0761 19240
Bereitschaftsdienst
Gasversorgung 07771 91 55 11
Energie- und Wasserversorgung 07771 91 55 22
Telecab Bückeberg ..... Tel. 05722/2819280
Kabelfernsehen Hindelwangen ..... Fax 05722/2819282
Tierarzt
Der Tierarzt-Notdienst ist bei Ihrem Haustierarzt zu erfragen (Anrufbeantworter).

Abfall – Entsorgung

Mit der Müllmann App vergessen Sie keinen Müll-Termin mehr! https://www.muellmann-app.de/

- **Behälter richtig bereitstellen:**

Bitte immer den Griff Richtung Straße platzieren (auch wenn Aufkleber auf den Mülltonnen etwas anderes verlangen).
Wir bedanken uns im Voraus für Ihre Mithilfe.

- **Biomüll – braune Tonne**

Abfuhrtermine:
in den Stadtteilen: Montag, 13.03.2023
in der Kernstadt: Dienstag, 14.03.2023

- **Restmüll – graue Tonne**

Nächste Abfuhr:
in den Stadtteilen: Montag, 13.03.2023
in der Kernstadt: Dienstag, 14.03.2023

- **Altpapier - blaue Tonne**

Nächste Abfuhr:
in den Stadtteilen: Montag, 20.03.2023
in der Kernstadt: Dienstag, 21.03.2023

Die Leerung der Mülltonnen beginnt in den Ortsteilen und der Kernstadt um 6.00 Uhr mit mehreren Fahrzeugen. Also bitte die Mülltonnen immer bis 6.00 Uhr bereitstellen.

- **Gelbe Säcke**

Nächste Abfuhr:
im Bezirk 1: Mittwoch, 29.03.2023
im Bezirk 2: Donnerstag, 30.03.2023
im Bezirk 3: Freitag, 31.03.2023

Bezirk 1: Espasingen, Hindelwangen (incl. Meßkircher Str., Nellenbadstr., Stegwiesen und Höllstr.), Mahlspüren i.T., Seelfingen, Wahlwies (incl. Am Hardtring und Krottenbühlstr.) und Winterspüren
Bezirk 2: Hoppetenzell, Mahlspüren i. H., Raithaslach, Zizenhausen und Kernstadt II (Alemannenstr., Alois-Mutz-Str., Am Rosenberg, Berliner Str., Danziger Str., Dresdener Str., Geschwister-Scholl-Str., Gießereistr., Graf-Mangold-Str., Haitachweg, Heinrich-Fahr-Str., Jacques-Schiesser-Str., Jakobsgutweg, Johann-Glatt-Str., Kindergartenstr., Königsberger Str., Mainaustr., Nellenburgstr., Nenzinger Str., Radolfzeller Str., Reiserweg)
Bezirk 3: Kernstadt ohne Kernstadt II (siehe oben)

- **Gartenabfälle - Abfuhr**

Donnerstag, 23.03.2023 in den Stadtteilen
Freitag, 24.03.2023 in der Kernstadt
Strauch-, Hecken- und Baumschnitt ist gebündelt mit Naturfaser, wie z.B. Hanfseil, am Abfuhrtag bereit zu stellen. Die Äste dürfen nicht stärker als 8 cm und länger als 170 cm sein. Rasenschnitt und Laub werden über die Grünschnittabfuhr **nicht entsorgt**.

- **Grünschnitt**

Grünschnitt kann bei der „Container Marquardt GmbH", Lochacker 3 in Stockach, Tel.: 07771 875070 kostenfrei in haushaltsüblichen Mengen während der Öffnungszeiten entsorgt werden. Andere Abfallarten können bei der Firma „Container Marquardt GmbH" kostenpflichtig abgegeben werden.
Öffnungszeiten:
Donnerstag: 09:00 - 11:45 Uhr
Freitag: 09:00 - 11:45 Uhr + 15:00 - 16:45 Uhr
Samstag: 09:00 - 11:45 Uhr

- **Wertstoffhof**

Der Wertstoffhof der Stadt Stockach, Stegwiesen 7, neben dem Städtischen Bauhof ist am Mittwoch und Freitag von 16.00 bis 18.00 Uhr und am Samstag von 9.00 bis 13.00 Uhr geöffnet.
Berechtigt zur Abgabe sind nur die Bürger der Stadt Stockach. **Bitte Ausweis mitbringen** und bei Verlangen zeigen.
Wertstoffe sind Altstoffe, die zu Recyclingprodukten weiterverarbeitet werden können, zum Beispiel CDs, Energiesparlampen, Altglas, Altkleider und Schuhe, Altmetall, Altpapier und Pappe, Styropor (kein Dämm- und Baustyropor) sowie Elektrogeräte (Haushaltskleingeräte wie IT Geräte, Bildschirme, jedoch **keine Haushaltsgroßgeräte**, wie z.B. Waschmaschine, Herde).
Achtung: Es können nur Flaschen als Altglas dort abgegeben werden.
Aus datenschutzrechtlichen Gründen können **keine Handys** mehr abgegeben werden.
Bitte achten Sie bei der **Abgabe von Elektrowaren** darauf, dass die Geräte frei von Betriebsstoffen sind; beispielsweise Öl aus Fritteusen/Ölradiatoren oder Benzin aus Benzinrasenmähern vor der Abgabe auf dem Wertstoffhof entleeren!
Nicht entleerte Geräte können aus arbeitsschutzrechtlichen Gründen nicht angenommen werden. Des Weiteren bitten wir Sie, auch Batterien/Akkus aus Haushaltsrauchmeldern oder ähnlichen Geräten zu entfernen, da es nicht selten vorkommt, dass diese nochmal auslösen.

Märkte & Börsen

- **Bauern- und Wochenmarkt**

Der Bauern- und Wochenmarkt in Stockach mit Produkten aus der heimischen Landwirtschaft ist in der Regel freitags von 14 bis 17 Uhr und der Wochenmarkt am Dienstagvormittag auf dem Gustav-Hammer-Platz.

- **Möbelbörse - – zu verschenken**

Anzeigen für die Möbelbörse werden am Dienstag zwischen 8.00 und 12.00 Uhr und am Mittwoch zwischen 14.00 und 18.00 Uhr beim Umweltzentrum Stockach, Tel.: 07771 4999, entgegengenommen.

- eine Eckbank (1,65 x 1,25 m), Esstisch + 4 Stühle (1,00 X 0,70 m), ein Sideboard (1,00 x 0,40 m), ein Sideboard (1,50 x 0,40 m), eine Schuhtruhe (0,88 x 0,55 x 0,42 m), ein Wohnzimmerschrank (2,40 x 2,10 x 0,5 m), ein Wohnzimmertisch (1,50 x 0,60 m), ein Schlafsofa (3-Sitzer in L-Form, 1,80 x 0,60 m), Abholung in Stockach, Kontakt: Tel. 07771 6752

- **Kinderartikelbörse Stockach**

Am **Samstag den 11. März 2023** findet von 9.00 - 11.30 Uhr unsere beliebte Kinderartikelbörse in der Jahnhalle statt. Hier wird alles rund ums Kind angeboten. Von Fahrzeugen über Kinderwägen und natürlich Kinderkleidung findet man hier bei Selbstanbietern und Kommissionsware, alles was das Herz begehrt.
Unter der Internetadresse www.kinderartikelboerse.de finden Interessierte auch alle weiteren wichtigen Informationen.

- **Frühjahr-Sommer-Basar Emmingen**

Am **Samstag, den 11.03.2023** findet der nächste Frühjahr-Sommer-Basar „Alles rund ums Kind" in Emmingen in der Witthohhalle statt. Im Verkauf befinden sich neben Baby- und Kinderbekleidung, Schuhe, Spielzeug, Bücher, Fahrzeuge, Autositze, Kinderwagen und vieles, vieles mehr. Die Nummernvergabe startet am 18.02.2023 ab 9 Uhr auf www.easybasar.de. Die Öffnungszeiten sind von 13.30-15.30 Uhr, Schwangere (unter Vorlage

Apotheken [ ]

Freitag,	10.03.2023:	Apotheke Dr. Vetter	Tel.: 07771 - 69 00	Tuttlinger Str. 7, 78333 Stockach
Samstag,	11.03.2023:	Apotheke im La-Piazza Überlingen	Tel.: 07551 - 91 64 92	Lippertsreuter Str. 60, 88662 Überlingen
Sonntag,	12.03.2023:	VITA-Apotheke Nußdorf	Tel.: 07551 - 30 81 29	Nußdorfer Str. 101, 88662 Überlingen (Nußdorf)
Montag,	13.03.2023:	Bahnhof-Apotheke Stockach	Tel.: 07771 - 23 13	Bahnhofstr. 8, 78333 Stockach
Dienstag,	14.03.2023:	Pflummern-Apotheke	Tel.: 07551 - 6 38 64	Münsterstr. 37, 88662 Überlingen
Mittwoch,	15.03.2023:	Central-Apotheke Pfullendorf	Tel.: 07552 - 52 12	Hauptstr. 40, 88630 Pfullendorf
		Kloster-Apotheke Uhldingen	Tel.: 07556 - 53 56	Aachstr. 29, 88690 Uhldingen (Oberuhldingen)
Donnerstag,	16.03.2023:	Apotheke Owingen	Tel.: 07551 - 6 66 68	Hauptstr. 26 A, 88696 Owingen

Im Notdienstportal der Landesapothekenkammer Apotheken in der Nähe anzeigen lassen:
https://www.lak-bw.de/notdienstportal/schnellsuche.html

des Mutterpasses) können bereits ab 13.00 Uhr einkaufen. Weitere Informationen finden Sie auf unserer Homepage: www.foerderverein-el.de. Wieder mit Cafeteria!

- **Kinderartikelbörse Zoznegg**

Am **Sonntag, den 12.03.2023** findet die Zoznegger Kinderartikelbörse von 10 Uhr bis 12 Uhr in der Weiherbachhalle statt. Einlass für Schwangere ab 9.30 Uhr. Anmeldung und Tischvergabe unter kinderartikel-zoznegg@gmx.de bis 9. März. Tischmiete: 7 Euro pro Tisch. Der Erlös geht an die Jugendarbeit der ausrichtenden Vereine.

- **Kinderkleiderbörse in Eigeltingen**

Am **Samstag, den 18. März 2023**, findet von 13:00 bis 15:00 Uhr eine Kinderkleiderbörse für Selbstanbieter in der Krebsbachhalle in Eigeltingen statt. Veranstalter sind die Kindergärten aus Heudorf und Honstetten.
Selbstanbieter verkaufen unter anderem Kinderbekleidung, Schwangerschafts-/Stillmode, Kinderwägen, Auto- und Fahrradsitze, sowie Fahr-/Laufräder, Bobbycars etc.

- **Kleiderkiste in Herdwangen**

Das Kleiderkistenteam & der Verein Miteinander- Füreinander e.V. veranstalten am **Samstag, 18.03.2023** die Kleiderkiste in der Bundschuhhalle in Herdwangen. Es gibt Frühjahr- und Sommerkleidung von ganz klein bis groß, allerhand Spielzeug und Fahrzeuge und alles was man sonst noch so für die Kleinen und Großen braucht. Außerdem reichhaltiges Kuchenangebot auch zum Mitnehmen für den Kaffeetisch zu Hause. NEU: Die Verkaufsabwicklung erfolgt über basarlino.de! Ein Erlösanteil von 20 % geht an die Kasse des Vereins Miteinander- Füreinander e. V., um allgemeinnützige Projekte aller Art in unserer Gemeinde zu unterstützen. Wir freuen uns auf Ihren Besuch.

- **Mühlinger Kinderartikelbörse**

Die Mühlinger Kinderartikelbörse findet am **Sonntag, 19. März 2023**, von 14:15 Uhr bis 15:30 Uhr, in der Schlossbühlhalle Mühlingen statt. Einlass für Schwangere ist bereits um 13:45 Uhr. Angeboten wird Kinderbekleidung bis Gr. 176, Spielzeug, Kinderbücher, Medien und alles was rollt. Im Foyer gibt es Kaffee und Kuchen, auch zum Mitnehmen.
Die Anmeldung erfolgt über www.basarlino.de/2132 . Weitere Infos sind auch auf der Facebookseite „Mühlinger Kinderartikelbörse" zu finden.
Der Erlös geht an die Kinderkrippe Mühlingen und die Hilfe von Haus zu Haus.

Gemeinderat Stockach
Hauptausschuss

Öffentliche Sitzung

Eine öffentliche Sitzung des Hauptausschusses findet am **Mittwoch, den 15.03.2023**, um 18:00 Uhr im Großen Sitzungssaal des Rathauses Stockach statt.
Die Tagesordnung finden Sie unter „Amtliches".

Gemeinderat Stockach

Aus der Sitzung

Ergebnisprotokoll der öffentlichen Sitzung des Gemeinderates vom 01.03.2023
- Gedenkminute zum Jahrestag des russischen Angriffskrieges auf die Ukraine
Bürgermeister Stolz trägt als verurteilende Position des Gremiums eine gemeinschaftlich verfasste Erklärung zum o. g. Jahrestag vor.

- Bürgermeisterwahl 2023
hier: Beschlüsse zur Wahlvorbereitung
Der Bildung des Gemeindewahlausschusses wie unter Nr. 1 v. Vorlage Nr. 2023/016 aufgeführt wird zugestimmt.
Die Festlegung des Wahltermins erfolgt auf Sonntag, 15.10.2023, eine evtl. Neuwahl (zweiter Wahlgang) findet am So. 05.11.2023 statt.
Die Durchführung bzw. Festlegung der Stellenausschreibung, der Bewerbungsfristen und einer Bewerbervorstellung wie unter Nr. 3 v. Vorlage Nr. 2023/016 aufgeführt wird beschlossen.
Die Genehmigung einer überplanmäßigen. Ausgabe zur Wahldurchführung i. H. v. 40.000 € wird erteilt.

- Bebauungsplan „SO großflächiger Einzelhandel Lidl"
hier: Bebauungsplanes Zustimmung zum Plankonzept und Auslegungsbeschluss
Dem Planentwurf wird zugestimmt. Die Öffentlichkeitsbeteiligung wird durchgeführt.

- Änderung des Bebauungsplanes und der örtlichen Bauvorschriften „Galgenäcker-Oberösch", Stockach, Gemarkung im beschleunigten Verfahren gem. § 13 a BauGB
hier: Behandlung der eingegangenen Stellungnahmen und Satzungsbeschluss
Über die eingegangenen Stellungnahmen wird, wie in der Anlage zu Vorlage Nr. 2023/017 dargestellt, entschieden. Der Planentwurf wird als Satzung beschlossen.

- Bebauungsplan und örtliche Bauvorschriften „Schlosswiese", 1. Änderung, Stadtteil Espasingen im beschleunigten Verfahren gemäß 13 b BauGB
hier: Behandlung der eingegangenen Stellungnahmen und Satzungsbeschluss
Über die während der Auslegung abgegebenen Stellungnahmen wird, wie in der Anlage zu Vorlage Nr. 2023/018 dargestellt, entschieden. Die erste Änderung des Bebauungsplanes wird als Satzung beschlossen.

- Bebauungsplan „Pfeiffergelände", Stockach
hier: Änderung des Bebauungsplanes
Die Beratung wird zur weiteren Detailprüfung von der TO abgesetzt.

- Änderung des Bebauungsplanes mit örtlichen Bauvorschriften „Bildstockäcker-Figlisried-Kätzleberg Gesamt", Stockach im beschleunigten Verfahren gemäß § 13 a BauGB
hier: Aufstellungsbeschluss
Der Bebauungsplan mit örtlichen Bauvorschriften wird im beschleunigten Verfahren gemäß 13 a BauGB geändert (Aufstellungsbeschluss). Die Verwaltung wird beauftragt, einen Planentwurf zu fertigen und die Vorprüfung des Einzelfalles (Screening) zu beauftragen.

- Erschließung des Baugebietes „Burghalde", 3. BA
hier: Vergabe der Kanal-, Rohrleitungs- und Straßenbauarbeiten sowie der Herstellung von Sickermulden und Löschwasserbehälter
Die Vergabe der Kanal-, Rohrleitungs- und Straßenbauarbeiten sowie der Herstellung von Sickermulden und Löschwasserbehältern an die Firma J. Friedrich Storz, Verkehrswegebau GmbH & Co.KG, zum Bruttopreis von 545.161,79 € wird beschlossen.

- Genehmigung von Protokollen
Zur Genehmigung des Protokolls der öffentlichen Sitzung des Gemeinderates vom 01.03.2023 werden die Stadträte Feindler und Kramer ausgewählt.

Stockach, den 02.03.2023

Soziale Dienste

DRK-Blutspendedienst

Blutspendetermin

Nächster Blutspendetermin ist am **Donnerstag, dem 16.03.2023** von 14:30 Uhr bis 19:30 Uhr in der Nellenburghalle, Braunenbergstraße in Stockach.
Jetzt Blutspendertermin einfach online reservieren unter www.blutspende.de/termine
Alle Termine sowie kurzfristige Änderungen, aktuelle Maßnahmen und Informationen rund um das Thema Blutspende erhalten Interessierte online unter www.blutspende.de oder telefonisch kostenfrei unter 0800 11 949 11. Die Teilnahme an der Blutspende ist nur mit Terminreservierung möglich.

KEINE ZEIT? KEIN PROBLEM!
WENN ES SCHNELL GEHEN MUSS, EINFACH ONLINE BUCHEN.

PRIMO Verlag | Druck | Service
www.primo-stockach.de
anzeigen@primo-stockach.de
Tel. 07771 9317-11

Bürgerstiftung Stockach

Monatsbericht Februar

Im Monat Februar 2023 berichtet die Bürgerstiftung aktuell über die Unterstützung verschiedener Aktionen und Maßnahmen:

- Wie in früheren Jahren wird nun nach Corona wieder an mehreren Sonntagen eine Suppenküche im Pallottiheim stattfinden. Besucher sind die Behinderten aus dem Heim in Hindelwangen sowie Witwer oder Witwen, sonstige Alleinstehende oder Einsame. Diese können durch die Teilnahme an der Suppenküche einen Sonntagmittag in schöner Gemeinschaft erleben. Für die entstehenden Nebenkosten gibt die Bürgerstiftung einen finanziellen Beitrag.
- Auf Anfrage von Frau Corinna Bruggaier vom Kulturamt Stockach wird die Bürgerstiftung die heimatkundlichen Stadt-, Stadtgarten- und Kellerführungen mit einem finanziellen Zuschuss unterstützen. Durch die Unterstützung durch die Bürgerstiftung sollen diese Führungen auch für Familien neben der Wissensvermittlung zu einem Begegnungserlebnis werden können.
- Auf Initiative der Grundschule Wahlwies wird das Musiktheater Altmann in der Roßberghalle das Stück „Eine Reise um die Welt" für die Schülerinnen und Schüler aufführen. Dass möglichst alle Kinder der Grundschule Wahlwies dieses kulturelle Angebot wahrnehmen können, unterstützt die Bürgerstiftung die Aufführung mit einem finanziellen Beitrag.

Mithilfe der Schneidewerkzeuge, die das UmweltZentrum Stockach durch die finanzielle Unterstützung der Bürgerstiftung anschaffen konnte, werden derzeit über 100 Streuobstbäume von Mitarbeitern im „Freiwilligen Ökologischen Jahr" und von der Praktikantin des Umweltzentrums unter fachkundiger Anleitung beschnitten.

Service

Schweizer Feiertag 2023 – Straßenmarkt

Anmeldungen ab sofort

Am 24. Juni geht der Straßenmarkt beim Schweizer Feiertag in seine 45. Auflage, worauf wir uns sehr freuen. Ein attraktiver Straßenmarkt lebt von der Beteiligung der lokalen Akteure, daher bitten wir Sie, uns rückzumelden, falls Sie dabei sein möchten.
Sie sind Stockacher und

* gewerbliche/r Anbieter/in
* Vertreter/in eines (gemeinnützigen) Vereins/Institution oder
* Privatperson,

dann sind Sie herzlich eingeladen, den Markt zu bereichern.
Der Straßenmarkt für gewerbliche Anbieter und gemeinnützige Vereine oder Institutionen findet statt in der Goethestraße, einem Teil der Kirchhalde und in der Hauptstraße bis zur Kreuzung Winterspürer Straße.
Für Privatpersonen bieten wir die Möglichkeit eines Flohmarkts, der sich in erster Linie an Kinder richtet und voraussichtlich an der Kirchhalde und der Salmannsweiler Straße befinden wird.
Um die Organisation für die Teilnehmer in der gewohnten Weise durchführen zu können, benötigen wir Ihre verbindliche Anmeldung für den Straßenmarkt **bis spätestens Freitag 31. März 2023** an unsere Kollegin Susanne Baser: s.baser@stockach.de oder 07771 802-309.
Konditionen für die oben genannten Gruppen:
Allgemeine Waren/gewerblich:
12 Euro/Meter
Autohäuser: 15 Euro/Meter
Gemeinnützige Vereine/Institutionen:
0 Euro/Meter
Privater Kinderflohmarkt: kostenlos für Kinder & 5 Euro/Meter für Erwachsene
Für den privaten Kinderflohmarkt endet die Anmeldefrist am 31. Mai 2023, damit wir auch hier die Plätze vergeben können. Ein gesonderter Aufruf zur Anmeldung erfolgt noch einmal zu einem späteren Zeitpunkt.

Stockacher Stadtwald

Brennholzversteigerung

Die Brennholzversteigerung der Stadt Stockach für frisch geschlagenes Brennholz im Bereich Seelfingen (Wallengrund) findet am **Donnerstag, den 16.03.2023** um 18:00 Uhr im Schützenhaus Seelfingen, Saalenstraße 22 statt.
Die Brennholzversteigerung für frisch geschlagenes Brennholz aus dem Raithaslacher Wald (Dobel und Waldhütte) sowie aus dem Hoppetenzeller Wald (Eichhaldenweg) findet am Montag, den 20.03.2023 um 18:00 Uhr im Rathaus Raithaslach, Bürgersaal, 1.OG, Konradstraße 20, statt.
Interessierte sollten sich bereits um 17:30 Uhr einfinden, um die Formalitäten erledigen zu können.
Die blau aufgespritzte Verkaufslosnummer, die sich auch in den Brennholzlisten in den Spalten 2-4 wiederfindet, baut sich folgendermaßen auf, z.B. 76 106 102. Zusätzlich ist in einem Kreis die Polternummer analog Spalte 7 in der Liste aufgespritzt.
Zur Versteigerung kommt Brennholz, überwiegend Buchen-, Eschen- und Hartlaubholz.
Die Lagerorte und Mengen (Brennholzliste) können auf der Homepage der Stadt Stockach eingesehen werden (www.stockach.de unter Bürger & Verwaltung / Ausschreibungen).
Es können nur Einwohner der Verwaltungsgemeinschaft Stockach und nur diejenigen Brennholz bei der Stadt Stockach ersteigern, die eine einmalige Einzugsermächtigung ausstellen und den Erhalt des Merkblatts zur Holzaufarbeitung im Wald bestätigen; beides steht online oder am Abend der Versteigerung zur Verfügung.
Das Brennholz wird am 16.03.2023 und 20.03.2023 nach dem „Holländischen Verfahren" versteigert. Dieses Verfahren findet z.B. auf den Blumenmärkten in den Niederlanden Anwendung. Hierbei geht es nicht um das Höchstgebot, sondern eine rückwärtslaufende Versteigerungsuhr zeigt den Preis pro Festmeter an und der erste Bieter erhält zu dem angezeigten Preis den Zuschlag. Das Startgebot liegt bei 95,00 €.

Geflügelpest

Sicherheitsmaßnahmen

Vermehrte Nachweise des aviären Influenzavirus H5N1 bei Wildvögeln verlangen auch im Landkreis Konstanz erhöhte Biosicherheitsmaßnahmen bei den Geflügelhaltungen. Das Geflügel ist durch Aufstallung oder durch Haltungen in entsprechend geschützten Ausläufen vor dem Kontakt mit Wildvögeln zu schützen.
Das Landratsamt Konstanz ergreift aufgrund der zunehmenden Zahl an Fällen im direkten Umland und aufgrund der Tatsache, dass der Bodensee insgesamt als ein Ökosystem zu betrachten ist, ein landkreisweites Aufstallungsgebot des Geflügels. Dies erfolgt außerdem unter Berücksichtigung, dass Möwen einen Aktionsradius bis weit hinein in das Bodenseehinterland haben und der Landkreis Konstanz eine hohe Geflügeldichte aufweist.
Das Landratsamt Konstanz hat zum präventiven Schutz der Geflügelbestände am 3. März 2023 eine Allgemeinverfügung zur landkreisweiten Aufstallung erlassen *(siehe unter „Amtliches")*. Dabei wird die generelle Aufstallung der Tiere in geschlossenen Ställen oder unter einer Vorrichtung, die aus einer überstehenden, nach oben gegen Einträge gesicherten dichten Abdeckung und einer gegen das Eindringen von Wildvögeln gesicherten Seitenbegrenzung verfügt. Diese Regelungen gelten bis zum 31. März 2023.
Die bestehende Allgemeinverfügung vom 16. Januar 2023 des Landes Baden-Württemberg zur Anwendung von Biosicherheitsmaßnahmen bei Geflügel beziehungsweise gehaltenen Vögeln zu präventiven Zwecken, Az.: 33-9123 Biosicherheit, ist ebenso zu beachten. Es ist im Moment extrem wichtig, Hausgeflügel vor dem Kontakt zu Wildvögeln und somit vor einer schweren Erkrankung, meist mit tödlichem Verlauf, zu schützen. Das Veterinäramt appelliert deshalb an alle Geflügelhalter, die bereits ge-

troffenen Maßnahmen nochmals kritisch zu überprüfen und gegebenenfalls zum Schutz ihres Geflügels zu verbessern.

Das Risiko einer Virusübertragung auf den Menschen schätzt das Robert Koch-Institut derzeit als sehr gering ein. In der Regel erkranken nur Vögel. Andere Tiere können das Virus jedoch bei Kontakt weiterverbreiten ohne selbst zu erkranken. Daher sollte ein direkter Kontakt von Haustieren – insbesondere Hunden und Katzen – mit toten oder kranken Vögeln vermieden werden.

Schule, Aus- und Fortbildung

Musikschule Stockach

- **Schnupperstunden**

Ausbildung für Kinder, Jugendliche und Erwachsene

Im März Schnupperstunden in den Fächern:
- Querflöte ab 6 Jahre
- Klarinette, Tigerklarinette ab 5 Jahre
- Fagott, Fagottino ab 5 Jahre
- Saxophon, Kindersaxophon ab 6 Jahre
- Horn, Kinderhorn ab 5 Jahre
- Posaune, Miniposaune ab 5 Jahre
- Euphonium, Tuba, Schlagzeug

- **Celloklasse**

Cellounterricht für Anfänger, Fortgeschrittene und Erwachsene.
Leihinstrumente vorhanden.
Instrumente werden zur Ausbildung, für den Anfang, kostenfrei zur Verfügung gestellt.
Auskünfte und ausführliche Informationen erhalten Sie bei Ihrer
Musikschule Stockach
Leitung: MD Helmut Hubov
Pfarrst. 9, 78 333 Stockach
Tel.: 07771/3144
info@musikschule-stockach.de

- **Chorsingschule – Neubeginn**

Nach der coronabedingten Auszeit hat sich die Situation der Chöre beruhigt und stabilisiert. So nimmt nun auch die Chorsingschule an der Musikschule Stockach wieder den Betrieb auf.
Diese bietet die Möglichkeit, sich gezielt praxisorientiert für das Mitwirken in einem Chor vorzubereiten, zu schulen und fortzubilden.

Inhalte des Angebotes sind
- Chorische Stimmbildung
- Rhythmusschulung
- Chorische Gehörbildung/Blattsingen
- angewandte Harmonielehre
- Musikalische Stilkunde
- Übemethodik

Die Unterrichtszeit ist am Montag von 10.00 – 11.00 oder von 20.00 – 21.00 Uhr. Beginn ist dabei jederzeit möglich.
Weitere Informationen erteilt Ulrike Köberle unter 0176-64406378 oder info@studioperlavoce.de.

Veranstaltungen

Stockach Kulturprogramm 2023

bis Fr. 9. April	**Sonderausstellung** „Demokratie wagen? Baden 1818 - 1919"", Stadtmuseum, Eintritt frei
Mo. 13. März 19 Uhr	**Vortrag** Die Suche nach den verlorenen Eltern - Ein Gespräch mit Anton Model, dem Sohn einer ukrainischen Zwangsarbeiterin, Stadtmuseum Anmeldung vhs, Tickets 5 €
Fr. 17. März 19 Uhr	**Buchvorstellung:** „Die Stockacher Kirchen" Stadtmuseum, Eintritt frei
Fr. 24. März 17 Uhr	**Kellerführung** in der Stockacher Oberstadt Tickets 6 € (5 € mit Gästekarte)
Sa. 25. März 20 Uhr	**Kleinkunst** Götz Frittrang „Götzendämmerung" Bürgerhaus Adler Post, Tickets ab 13 €
Mo. 27. März 15 - 16 Uhr	**Vorlesestunde** in der Stadtbücherei Kosten 1 €, ab 3 Jahren Anmeldung stadtbuecherei@stockach.de
Mi. 12. April 17 - 18:15 Uhr	**Stadtführung** in der historischen Oberstadt Tickets 5 € (2,50 € mit Gästekarte)
Mo. 24. April 19 - 21:00 Uhr	**Schmöker & Schmaus**: Kulinarische Lesung mit „Die Poesie der Liebe" von Bettina Storks 9 € Tickets inkl. Bewirtung
Sa. 29. April 20 Uhr	**Kleinkunst & Benefizveranstaltung Lions Club** Berta Epple, Bürgerhaus Adler Post, Tickets ab 18 €
Sa. 29. April 20 Uhr	**Sinfonisches Blasorchester Stockach** Frühjahrskonzert, Jahnhalle, Tickets 15 €
So. 30. April 16:00 Uhr Terminänderung!	**Konzert für Kinder & Familien** Georg Friedrich Händel „Genuss in vollen Zügen" Klavier, Moderation, Film und szenisches Spiel Bürgerhaus Adler Post, Tickets ab 1 €
Di. 25. Juli 15 - 23:45 Uhr	**Stockacher Ausflugsfahrt** Bregenzer Festspiele inkl. Führung, 3-Gang-Menü, Busfahrt, Tickets 169 € Vorverkauf bis 15. April

Kulturzentrum „Altes Forstamt"
Salmannsweilerstraße 1 | 78333 Stockach | Tel. 07771/802-300
tourist-info@stockach.de | www.stockach.de I tickets.stockach.de

Pestalozzi Kinderdorf lädt ein

Zur Schnitzeljagd

Am **Freitag, 10. März** haben Interessierte die Gelegenheit, im Rahmen einer Schnitzeljagd hinter die Kulissen des Pestalozzi Kinder- und Jugenddorfs in Wahlwies zu blicken. Wie leben die Familien im Dorf? Wie arbeiten die Ausbildungsbetriebe? Diese und viele weitere Fragen werden im Rahmen der interaktiven Schnitzeljagd für Groß und Klein beantwortet. Dabei haben alle Teilnehmer*innen die Gelegenheit, mit Bewohner*innen und Mitarbeitenden des Kinderdorfs ins Gespräch zu kommen.
Für die Schnitzeljagd wird ein Smartphone benötigt, denn sie findet anhand einer App statt. Gestartet werden kann jederzeit zwischen 14 und 17 Uhr am Verwaltungsgebäude des Kinderdorfs, wo die Teilnehmer*innen in Empfang genommen werden und alle weiteren Informationen erhalten. Die Schnitzeljagd dauert ungefähr 60 bis 90 Minuten.
Die Schnitzeljagd ist kostenlos und findet im Freien statt. Eine Anmeldung ist nicht erforderlich.
Bei Fragen steht Ihnen Sabine Freiheit unter s.freiheit@pestalozzi-kinderdorf.de oder 07771 8003 124 zur Verfügung.

Tag der offenen Töpferei

Atelier Schubert

60 Keramikerinnen und Keramiker in Baden-Württemberg öffnen am zweiten März-Wochenende die Türen ihrer Werkstätten, Ateliers oder Studios. Alle laden Sie ein, dieses traditionelle Handwerk in seiner großen Vielfalt und Individualität kennenzulernen.
In Hoppetenzell hat auch Martin Schubert wieder sein Atelier geöffnet. Geboten werden eine Werkschau drinnen und draußen, Formen mit Hoppetenzeller Lehm für Jung und Alt, Brennen im Feldbrandofen - wenn das Wetter es erlaubt - und ein Vesper nach Art des Hauses.
Johanniterstraße 3, Hoppetenzell
Tel.: 07775 7407
E-Mail: heidrun_schubert@freenet.de
www.tag-der-offenen-toepferei.de

„Runder Tisch Mobilität“

Nachhaltig mitfahren

Beim „Runden Tisch Mobilität“ steht am **Montag, den 13. März 2023** um 19:00 Uhr ein Bürger:innendialog zum Öffentlichen Personennahverkehr (ÖPNV) auf dem Programm.
Zu Gast in der Buchhandlung „Bücher am Markt“ ist Günther Fecht, der im Raum Stockach ein alteingesessenes Busunternehmen führt. Herr Fecht wird uns erläutern, wie er mit seinem Unternehmen zur Verringerung des Individualverkehrs beitragen könnte.
Wie müssen die verschiedenen Anspruchsgruppen zusammenwirken, sodass die Umwelt- und Lärmbelastung verringert und der Landverbrauch für den Bau neuer Straßen vermieden werden kann? Mit welchen Schwierigkeiten angesichts von Personalmangel und steigenden Energiekosten muss ein Busunternehmer umgehen.
Diese und noch viele weitere Fragen rund um die Optimierung des ÖPNV sollen diskutiert werden.
Für eine Teilnahme an der Veranstaltung ist eine Anmeldung beim UmweltZentrum Stockach unter 07771/4999 oder info@uz-stockach.de Voraussetzung.

Kulturzentrum Altes Forstamt

Gespräch mit Anton Model

Die Suche nach den verlorenen Eltern – Ein Gespräch mit Anton Model, dem Sohn einer ukrainischen Zwangsarbeiterin
Die Verbrechen der Nazis wirken bis heute nach. Der 1943 geborene Anton Model ist der Sohn einer ukrainischen Zwangsarbeiterin und eines Bauern aus einem Stockacher Teilort. Mit 12 fand er heraus, dass er adoptiert ist, später fing er an, seine Eltern zu suchen und fand nicht nur seinen Vater, sondern auch seine Mutter in der Ukraine. Im Gespräch mit Museumsleiter Johannes Waldschütz berichtet der heute in Hagnau lebende Anton Model über die Geschichte seiner Mutter aus der Ukraine, die Suche nach seinen Eltern und wie er heute mit seinen Halbschwestern in der Ukraine Kontakt hält.
Datum & Uhrzeit: **13.03.2023**, 19 Uhr
Eintritt: 5 €, Tickets an der Abendkasse erhältlich.
Ort: Kulturzentrum Altes Forstamt, Salmannsweilerstraße 1, 78333 Stockach

Für Eigentümer und Mieter

Solarstrom selbst nutzen

Eine Solarstromanlage auf das Haus bauen - lohnt das überhaupt noch? Welche Möglichkeiten haben Mieterinnen und Mieter?
Eine Photovoltaikanlage, auch Solarstromanlage genannt, lohnt sich heute mehr denn je, sagt dazu Energieexperte Joachim Horn von der Verbraucherzentrale Baden-Württemberg und der Energieagentur Kreis Konstanz.
Besonders sinnvoll ist es derzeit, den erzeugten Strom direkt selbst zu verbrauchen, da die Erzeugungskosten deutlich unter den Strompreisen der Energieversorger liegen.
Inzwischen ist es sowohl für Mieter als auch Wohnungsbesitzer ganz leicht möglich, einen Teil des benötigten Stromes mit Photovoltaikmodulen selbst zu erzeugen. Schon mit ein oder zwei Modulen am Balkon wird die Umwelt entlastet, da die Stromerzeugung aus Sonnenlicht deutlich umweltfreundlicher erfolgt als in modernsten Kohlekraftwerken.
Der Eigenverbrauch des erzeugten Stroms ist stets die rentablere Variante, da jede selbst genutzte Kilowattstunde PV-Strom nicht beim Stromanbieter gekauft werden muss. In einem typischen Haushalt können zumeist 20 bis 30 Prozent des erzeugten Stroms direkt selbst verbraucht werden. Mit einem zusätzlichen Batteriespeicher steht auch nachts oder an wolkigen Tagen Sonnenstrom aus eigener Produktion zur Verfügung.
Joachim Horn, von der Energieagentur Kreis Konstanz, informiert in einem Vortrag wie Eigenheimbesitzer und Mieter Solarstrom selbst sinnvoll nutzen können.
Termin: **Dienstag, den 14. März 2023** um 19:00 Uhr
Ort: VfR Stockach Vereinsheim, Am Osterholz 11, 78333 Stockach
Referent: Hans-Joachim Horn, Dipl.-Energiewirt, Energieagentur Kreis Konstanz und Verbraucherzentrale Baden-Württemberg
Der Vortrag ist für die Teilnehmer kostenlos.
Eine Anmeldung ist Voraussetzung für die Teilnahme.
Anmeldung und weitere Informationen beim UmweltZentrum Stockach unter Tel.: 07771/4999 oder per Mail an info@uz-stockach.de.

Aluminium-Recycling-Betrieb

Betriebsführung

Aluminium ist ein sehr leichtes Metall – praktisch für Verpackungen und von großer Bedeutung für die Industrie. So ist die Automobilindustrie mit zunehmender Elektromobilität noch stärker als bereits heute auf Aluminium angewiesen, um leichte und verbrauchsarme, aber dennoch sichere Autos zu bauen.
Die Herstellung von Primäraluminium aus Alumina ist sehr energieintensiv und nicht frei von Umweltrisiken. Deshalb kommt dem Recycling von Aluminiumschrotten eine zentrale Bedeutung zu. Bei der Stockach Aluminium GmbH werden jährlich rund 60.000 Tonnen an Aluminiumschrotten verarbeitet. Bei dem Besuch erfahren Sie was bei dem Recycling von Aluminium genau passiert, wie aus Schrott wieder ein vollwertiges Produkt wird. Es wird auch thematisiert welche Abgase bei dem Recyclingprozess entstehen, welche Maßnahmen ergriffen werden um Rauch- und Geruchsbelästigungen entgegenzuwirken und wie mit Nebenprodukten des Recyclingprozesses, wie beispielsweise Salzschlacke oder Aluminiumoxid, umgegangen wird.
Termin: **Freitag, 17. März 2023**
Treffpunkt: Alu Stockach, Nenzinger Straße 17
Zeit erste Führung: 14:00 bis 15:30 Uhr
Zeit zweite Führung: 16:00 bis 17:30 Uhr
Leitung: Markus Wild, Geschäftsführer Alu Stockach
Anmeldung beim UmweltZentrum Stockach unter 07771/4999 oder info@uz-stockach.de. Eine vorherige Anmeldung ist Voraussetzung für die Teilnahme. Die Anzahl der Teilnehmer ist begrenzt.

Ökumenischer Seniorennachmittag

Gymnastik im Alltag

Am **Freitag, 17. März 2023** findet um 15.00 Uhr der ökumenische Seniorennachmittag im evangelischen Gemeindesaal, Tuttlinger Straße 2, Stockach statt.
Physiotherapeutin Sabine Denort wird mit den Teilnehmern Sitzgymnastik und Sitztanz mit Musik durchführen. Es werden einfache

Übungen gezeigt, die auch zu Hause durchgeführt werden können.
Kaffee und Kuchen bei gemütlichem Beisammensein rundet den Nachmittag ab, Ende ca. 17.00 Uhr.
Wird Abholdienst benötigt, bitte das evangelische Sekretariat anrufen, Tel. 077712641

Wildblumen und Wildgehölze

Für fliegende Gäste

Sie erhalten einen Überblick von naturnahen Gestaltungsmöglichkeiten. Vorgestellt werden die verschiedenen Lebensräume von Insekten und anderen Gartenbewohnern. Was ist eine Blumenhecke? Wie locken wir Wildbienen in den Garten? Wozu dient Totholz? Warum braucht es wilde Ecken im Garten? Mit der Vielfalt der Insekten locken wir weitere Tiere in unsere Gärten. Wichtigstes Element für die Gestaltung des Naturgartens sind die Pflanzen. Wildblumen für fliegende Gäste. Bäume und Sträucher für Vögel. Mit einheimischen ein- und mehrjährigen Wildpflanzen bieten wir der Insektenwelt einen gedeckten Tisch.
Termin: **Dienstag, 21. März 2023**
Treffpunkt: UmweltZentrum Stockach, Gaswerkstraße 17, 78333 Stockach
Zeit: 19:00 Uhr
Referentin: Nicole Döbert, Dipl. Ing. Gartenbau
Anmeldung beim UmweltZentrum Stockach unter 07771/4999 oder info@uz-stockach.de. Eine vorherige Anmeldung ist Voraussetzung für die Teilnahme. Die Anzahl der Teilnehmer ist begrenzt.

Kurse

Volkshochschule

Hauptstelle Stockach
Hauptstr. 1, 78333 Stockach
Tel. 07771 9381-0
Mail: stockach@vhs-landkreis-konstanz.de

Mittwoch, den 15. März 2023
Kindersicherung: Kids am Smartphone, 1x, 19:00 bis 20:30 Uhr, Online, 7 Euro
Das erste Smartphone erhalten viele Kinder bereits im Grundschulalter oder spätestens in der weiterführenden Schule. Damit stehen den Kindern viele Möglichkeiten offen, die sie vermutlich noch nicht einschätzen können. Der Vortrag zeigt Eltern verschiedene Möglichkeiten und Einstellungen, wie Kinderschutz auf Android-Smartphones funktionieren kann.

Donnerstag, den 16. März 2023
Verantwortung übernehmen – Schöffe/Schöffin werden! 1x, 18:00 bis 20:00 Uhr, Online, Gebührenfrei
Wie sieht die Arbeit von Schöff*innen aus? Welche Herausforderungen sind mit diesem Ehrenamt verbunden?" Schöffinnen und Schöffen sind ein unverzichtbarer Teil der Rechtspflege. Durch ihr Mitwirken in der Justiz bringen sie ihren Sachverstand, ihre Berufs -und auch ihre Lebenserfahrung in das gerichtliche Verfahren ein". Das Zitat von Justizministerin Marion Gentges betont die Bedeutung der Beteiligung von Schöff*innen und Jungschöff*innen an Gerichtsverhandlungen. Schöffengerichte schaffen eine volksnahe Basis bei der Urteilsfindung. Sie sind ein Garant gelebter Demokratie.
Die Veranstaltung findet in Kooperation mit dem Volkshochschulverband Baden-Württemberg und dem Landesverband Baden-Württemberg, der Vereinigung der Schöffinnen und Schöffen (DVS-BW e. V.)

Freitag, den 17. März 2023
Buchvorstellung: Die Stockacher Kirchen, 1x, 19:00 bis 20:30 Uhr, Kulturzentrum „Altes Forstamt" Stockach, 5 Euro
Kirchen waren und sind seit Jahrhunderten die Mittelpunkte unserer Dörfer und Städte. In Stockach und seinen Ortsteilen stehen heute noch knapp 20 Kirchen und Kapellen, 8 weitere sind im Verlauf der letzten Jahrhunderte abgerissen worden. In einem Buchprojekt von Stadtmuseum und Stadtarchiv Stockach werden diese Kirchen nun ausführlich vorgestellt.

Veranstaltungen in der Nachbarschaft

REGIO Konstanz-Bodensee-Hegau

Prospektbörse

Die diesjährige Prospektbörse des REGIO Konstanz-Bodensee-Hegau e.V. findet am **Samstag, 11. März** von 12.00 – 15.00 Uhr in der Hardberghalle in Rielasingen-Worblingen statt. Als attraktive Plattform für Gastgeber, Leistungsträger und Einheimische bietet sie die Möglichkeit, sich mit den neusten Informationen zur Saison 2023 auszustatten. Das Jahr 2023 bietet viel Neues, aber auch Bewährtes für Gäste und Einheimische. Das Jubiläum 40 Jahre Bodenseeradweg hat bereits auf der CMT in Stuttgart viel Aufmerksamkeit erfahren. Im Grenzenlosen GartenRendezvous präsentieren sich wieder 70 private und öffentliche Gärten und Parks. Abgerundet wird das Angebot durch die große Ausstellungsreihe u.a. auf der Blumeninsel Mainau und dem Arenenberg „Grüne Fürsten am Bodensee". Der Kulinarische Fahrplan 2023 beginnt mit den Veggiewochen, gefolgt von den Kräuter- und BodenseefischWochen und wird abgeschlossen mit den WildenWochen. Das Herbst-Hopping ist ebenfalls wieder am Start und das WinterSeeLeuchten mit dem Mainauer Christmas Garden wird das Jahr stilvoll beenden. Spannend wird die Einführung der digitalen Gästekarte mit einem darauf abgestimmten Online-Reiseführer, - ein Projekt welches wir gemeinsam mit der DBT umsetzen.
Aktuelles Prospektmaterial für die persönliche Beratung der Gäste und zur Auslage in den Unterkünften kann in ausreichender Menge mitgenommen werden.
Informationen: REGIO Konstanz–Bodensee-Hegau e.V., Obere Laube 71, D-78462 Konstanz Tel. +49 7531 13 30 40, info@bodenseewest.eu, www.bodenseewest.eu

Zentrum the white horse

- **Mantra Singen mit VamanaDasi**

12. März 2023 um 18 Uhr
Singe mit oder hör einfach nur zu.
Lass dich verzaubern vom Klang der hingebungsvollen Mantren: ob traditionell oder mit neuem Schwung. Lass dich überraschen, genieße die Fröhlichkeit, die gemeinsames Singen verbreitet. Lebe jetzt!
Anmeldung 07774 9397937

- **Atma Kriya Yoga Intensivseminar**

in Orsingen; Zentrum The White Horse
18. - 19. März 2023 von 10 - 18 Uhr
Sabine Lupus Lakshmi Kamala
Realisiere bedingungslose Liebe
Deine Seele oder dein Atma, ist der ewige Teil von dir, der deinen Geist und Körper belebt. Paramahamsa Vishwananda gab Atma Kriya Yoga, damit du dein wahres Selbst erkennen und die Hingabe zu deiner Quelle und Unterstützung erwecken kannst: Gott.
www.zentrum-thewhitehorse.de
Anmeldung: 07774 9397937

Bauernkapelle Mindersdorf

Start in die Saison

Am **Sonntag, den 19.03.2023** startet die Bauernkapelle Mindersdorf mit einem Frühschoppen im Bürgersaal in Worndorf in ihre diesjährige Saison. In der Zeit vom 11 bis ca. 15 Uhr werden wir Euch in gewohnter Weise musikalisch unterhalten. Für das leibliche Wohl sorgt der Musikverein Schwandorf.
Wir freuen uns auf Euren Besuch.
Mit musikalischen Grüßen
Bauernkapelle Mindersdorf

Vereinsmitteilungen

Jugendfeuerwehr Stockach

Probentermine

Freitag, 10.03.2023: Gruppe I (10 – 13 Jahre)
Freitag, 17.03.2023: Gruppe II (13 – 17 Jahre)
Die Proben finden im Feuerwehr-Gerätehaus statt, sie beginnen jeweils um 18.30 Uhr und enden um 20.30 Uhr.
Auch Neuzugänge sind jederzeit herzlich willkommen.

Stadtmusik Stockach

Probentermine

Freitag, 10. März 2023
19 Uhr Registerproben
20.15 Uhr Probe Tutti

Malteser Stockach

Spielenachmittag

Die Malteser Stockach veranstalten am **Mittwoch, 15. März** ab 15 Uhr ihren Spielenachmittag in der Geschäftsstelle, Kaufhausstr. 46. Zu diesem Nachmittag sind alle herzlich eingeladen, die sich gerne mit anderen in gemütlicher Runde, bei Kaffee und Kuchen, zu entspannten Spielen treffen wollen.
Auf Wunsch werden Sie auch von unserem Fahrdienst abgeholt. Hierzu bitten wir um rechtzeitige Anmeldung in der Geschäftsstelle der Malteser, Kaufhausstr. 46, Tel.: 07771/877503 von 9.00 - 12.00 Uhr.

Zimmerergilde Stockach

Narrenbaumverlosung

Das Gewinnerlos unserer diesjährigen Narrenbaumverlosung fällt auf das Los mit der Nummer 248, das Ersatzlos ist die Nummer 145. Die Gewinner melden sich bitte spätestens zum 16.03 unter der Telefonnummer +49 (0) 77 71 / 30 63.

Schwarzwaldverein

- **Wandertreff am 09.03.2023**

Der Schwarzwaldverein lädt am 09.03.2023 um 19:30 Uhr die Mitglieder und Freunde des Wandertreffs zum nächsten Wanderhock im Vereinsheim ein. Wir freuen uns auf unsere Gäste, vielleicht finden auch neue Mitglieder oder Gäste den Weg zum Wandertreff, sie sind herzlich willkommen bei einem herzhaften Vesper und eventuell handgemachter Musik.

- **Jahreshauptversammlung am 17.03.2023**

Der Schwarzwaldverein lädt am 17.03.2023 um 20 Uhr zur Jahreshauptversammlung ins Vereinsheim ein. Auf der Tagesordnung stehen Berichte, Neuwahlen und Ehrungen. Wir würden uns freuen, Sie an diesem Abend begrüßen zu dürfen.

- **Dienstagswanderung**

Leider müssen wir die Betriebsführung bei der Firma Dreher wegen terminlichen Schwierigkeiten absagen. Sie wird auf jeden Fall im Herbst nachgeholt.
Stattdessen bieten wir die erste Dienstagswanderung im neuen Wanderjahr wie üblich mit einer kleinen Überraschung an. Wir treffen uns um 14:30 Uhr am Vereinsheim und freuen uns auf euer Kommen. Gäste sind wie immer auch herzlich eingeladen.

- **Diavortrag der Hochalpingruppe**

Angeregt durch die vielen Erinnerungen beim 50-jährigen Jubiläum bietet der Schwarzwaldverein am 30.03.2023 um 19:30 Uhr im Vereinsheim einen Diavortrag an. Manfred Wittig blickt in sehr schönen Bildern auf 6 Jahre Alpingruppe des Schwarzwaldvereins zurück. Beeindruckend sind vor allem die Hochgebirgstouren und natürlich die vielen Episoden und Erinnerungen. Wir freuen uns auf Ihr Kommen, selbstverständlich sind Gäste immer herzlich willkommen.

Landfrauen Stockach-Engen

Bezirksversammlung

Die Bezirksversammlung mit dem musikalisch-humoristischer Auftritt eines bekannten badischen Mundartkünstlers findet am **Samstag, 11. März 2023** in der Festscheune Lochmühle, Eigeltingen statt.
Beginn ist um 13.30 Uhr.
Kosten: 15,00 Euro für Kaffee & Kuchen und Getränke
Anmeldung: Andrea Lang,
Tel. 07733 8571 oder: 0172 7235173
Doris Eichkorn, Tel. 07775 7445 oder
0170 5583870

Hospizverein

Trauercafe

Nach dem Verlust eines geliebten Menschen ist es für Trauernde nicht einfach, wieder in so etwas wie „den Alltag" zurechtzufinden. Zudem „erwarten" die Menschen in der persönlichen Umgebung oft recht bald, dass die trauernde Person schnell wieder „funktioniert". Doch so einfach ist es nicht. Trauer kann Angst machen, Trauer kann Vereinsamung auslösen, u.v.m. Trauernde sollen und dürfen sich die Zeit nehmen, ihre Trauer zu leben. Dabei kann der Austausch mit anderen betroffenen Menschen helfen.

Hierbei unterstützt das Trauercafe, das von zwei Trauerbegleiterinnen des Hospizvereins Radolfzell, Höri, Stockach u. U. betreut wird, bei Tee, Kaffee und Kuchen. Gemeinsame Gespräche, gemeinsames Weinen, aber auch gemeinsames Lachen kann hier möglich sein.
Treffpunkt: Mehrgenerationenhaus i
n Radolfzell, Teggingerstr. 16
Zeitpunkt: **12. März 2023** von 14.30 – 16.30 Uhr
Mit Anmeldung unter Tel.: 07732 – 52496, E-Mail: hospiz.radolfzell@t-online.de

Bezirksimkerverein Stockach

Hauptversammlung 2023

Wir laden unsere Mitglieder und alle Freunde unseres Vereins ein zu einer Andacht in der Pfarrkirche Nenzingen am **Freitag, 17. März 2023**, 18.30 Uhr sowie im Anschluss daran zur Hauptversammlung 2023, 19.00 Uhr im Schönenberger Hof in Nenzingen.

Hänsele-Gruppe

Jahreshauptversammlung

Die Hänsele-Gruppe Stockach lädt zur traditionellen Hauptversammlung am **18. März 2023**, dem Samstag vor Lätare, um 20 Uhr ins Bürgerhaus Adler-Post ein.
Das Tragen des Hänseleschiffles ist für alle aktiven Hänsele obligatorisch
Der Hänselemoschter

BUND Ortsverband Bod-Lu-Stockach

Mitgliederversammlung

„Einladung zur Mitgliederversammlung des BUND Ortsverbandes Bodman-Ludwigshafen-Stockach am **Donnerstag, 23. März 2023** um 19:00 im i-Treff des Pestalozzi Kinderdorfes in Wahlwies (neben dem Dorfladen).

Soziales

AA- Gruppe Stockach

Treffen

Die AA - Gruppe Stockach trifft sich jeden 2. Dienstag in der geraden Kalenderwoche von 20:00 - 22:00 Uhr.
Treffpunkt ist das Palottiheim in der Pfarrstraße 3.
Kontakt-Tel.: 0171 4108711

Für Alkoholiker und Angehörige

bwlv - Selbsthilfegruppe

Ludwigshafen, Mühlbachstr. 7 (im ev. Gemeindehaus), 14-tägig in den ungeraden Kalenderwochen, montags 18.30 - 20.00 Uhr (außer Feiertage) - gute Erreichbarkeit mit dem ÖPNV aus Radolfzell, Stockach und Überlingen gewährleistet - (Anmeldung nicht erforderlich), shg-ludwigshafen@web.de

Sport - Vereine

TTC Stockach-Zizenhausen

Spiel-Ergebnis:
Sa 04.03.23:
TSV Mühlhofen - TTC Stockach-Ziz. 9:6
Das nächste Spiel:
Sa 11.03.23 18:30:
TTC Stockach-Ziz. - SV Bohlingen

Turngemeinde 1862 e.V. Stockach

Jahreshauptversammlung

Die Jahreshauptversammlung der Turngemeinde 1862 e.V. Stockach findet am **Freitag, 24.03.2023** um 19.00 Uhr im Schwarzwaldvereinsheim Stockach (La RochePlatz) statt.
Lorenzo Patone
1. Vorsitzender

Naturfreunde Stockach

Skiausfahrt

Am **Samstag, den 18.03.** veranstalten die Schneeschule ihre Saisonabschlussfahrt nach Ischgl. Wir reisen gemeinsam mit dem Bus an und genießen das traumhafte Skigebiet Ischgl anschließend wir das Saisonende beim Après-Ski gefeiert.
Alle weiteren Infos und Anmeldung gibt es auf www.naturfreunde-stockach.de

TC Bodman-Ludwigshafen

Arbeitseinsatz

Auf die Plätze – fertig – los! Und zwar wollen wir am **Samstag, 25.03.2023** die Plätze in Bodman aus dem Winterschlaf erwecken. Deshalb laden wir zum ersten Arbeitseinsatz dieses Jahres auf den Plätzen des TC Bodman-Ludwigshafen ein. Es soll früh losgehen, damit auch was „gschafft" werden kann. Uhrzeiten und alles Wissenswerte erfahrt Ihr direkt bei der Anmeldung bei Erwin Schellinger (0170.204.8033).
Bitte Arbeitshandschuhe mitbringen und an den Arbeitsstundennachweis denken. Damit auch für das leibliche Wohl gesorgt ist, freuen wir uns wie immer über Kuchenspenden und belegte Brötchen. Also: meldet Euch bitte bei Erwin oder schickt eine Mail an info@tc-bodman-ludwigshafen.de
Wir sagen schon heute Danke für zahlreiche Meldungen!
Euer Vorstand
TC Bodman-Ludwigshafen

Aus den Stadtteilen

ESPASINGEN

Ortsvorsteher: Andreas Bernhart
Tel./Fax dienst. 2905 / Tel. privat 2919
E-Mail: andi.bernhart@web.de
Sprechzeiten: Dienstag 19 Uhr bis 20 Uhr
sowie nach Vereinbarung

Ortschaftsrat

Öffentliche Sitzung

Am **Dienstag, den 14.03.2023** findet um 20:00 Uhr öffentliche Ortschaftsratssitzung im Sitzungssaal des Rathauses statt.

Tagesordnung:
1. Mitteilungen
2. Baugesuche
3. Brauereigelände
4. Kinderspielplatz (Umsetzung)
5. Bücherecke
6. DSL/E-Ladesäule
7. Sonstiges

Die Bevölkerung ist herzlich eingeladen.
Andreas Bernhart, Ortsvorsteher

Musikverein Espasingen e.v.

Mitgliederversammlung

Die 90. ordentliche Mitgliederversammlung des Musikvereins Espasingen findet am **Freitag, 17.03.2023** um 20.00 Uhr im „Werner und Erika Messmer Haus " in Espasingen statt.

Tagesordnung
1. Musikalische Eröffnung
2. Begrüßung
3. Totenehrung
4. Berichte:
   - Bericht des Vorstands
   - Bericht des Schriftführers
   - Bericht des Kassiers
   - Stellungnahme der Kassenprüfer
5. Entlastung der Vorstandschaft
6. Neuwahlen:
   - 2. Vorstand (bisher Daniel Auer)
   - Schriftführer (bisher Joachim Auer)
   - Jugendleiter (bisher Sandra Kuppel)
   - Aktiver Beisitzer (PR) (bisher Simon Ill)
   - Aktiver Beisitzer (IV) (bisher Christoph Merk)
   - Passiver Beisitzer (bisher Jochen Seeberger)
   - Kassenprüfer - es scheidet aus Gebhard Schulz
7. Worte des Dirigenten
8. Vorschau auf das Vereinsjahr
9. Verschiedenes, Wünsche, Anträge
10. Musikalischer Abschluss

Freiwillige Feuerwehr Stockach
Abteilung Espasingen

Jahreshauptversammlung

Die Jahreshauptversammlung der Freiwilligen Feuerwehr Stockach, Abteilung Espasingen wird am **Montag, den 20.03.2023** um 19:30 Uhr im Werner- und Erika Meßmer Haus stattfinden.

Tagesordnung:
TOP 1: Begrüßung durch den Abteilungskommandanten
TOP 2: Totengedenken
TOP 3:
- Bericht Jugendfeuerwehr
- Bericht Schriftführer
- Bericht Abteilungskommandant
- Bericht Kassier
- Bericht Kassenprüfer

TOP 4: Entlastung
TOP 5: Neuaufnahmen
TOP 6: Beförderungen
TOP 7: Verabschiedungen
TOP 8: Grußwort des Kommandanten
TOP 9: Unsere Gäste kommen zu Wort
TOP 10: Wünsche und Anträge

Wir laden alle aktiven Mitglieder, sowie interessierte Mitbürgerinnen und Mitbürger zu dieser Versammlung ein.

Freiwillige Feuerwehr Stockach
Abteilung Espasingen

HINDELWANGEN

Ortsvorsteher: Wolf-Dieter Karle, Tel. 4422
Sprechzeiten: Montag von 19 - 20 Uhr
sowie nach entsprechender Vereinbarung

Narrenverein Hindelwangen

Narrenbaumverlosung

Das Gewinnerlos unserer diesjährigen Narrenbaumverlosung fällt auf das Los mit der Nummer 408, das Ersatzlos ist die Nummer 456.

Die Besitzer mit diesen Losnummern sollen sich bitte beim Holzhauermoschter Andreas Meier unter Tel.: 01752658621 oder per Mail unter: a.meier@meier-strassenbau-stockach.de melden. Der Narrenbaum wird dann an Lätare am 18.03.2023 gefällt.

Altenwerk St. Michael

Ausflugsfahrt

Das Altenwerk St. Michael, Hindelwangen, gibt bekannt, dass wir unsere Ausflugsfahrten im März 2023 wieder aufnehmen. Die erste Fahrt führt uns am **Mittwoch, den 22. März 2023** nach Dietingen bei Rottweil in das Museum Welt der Kristalle. Alle Teilnehmer der ersten Fahrt werden über die Fahrten in diesem Jahr (April bis November) unterrichtet.
Anmeldungen nimmt entgegen: Dieter Klumpp, Stockach, Tel. 07771 3132.

Die Abfahrtszeiten sind:
10.30 Uhr Raithaslach
10.35 Uhr Mahlspüren im Hegau
10.40 Uhr Hindelwangen Avia Tankstelle / Ecke Höllstr.
10.45 Uhr Stockach - Kik
10.47 Uhr Stockach - La Roche Platz
10.50 Uhr Stockach - Busbahnhof

Gemeinschaftshaus

Spielekreis

Der Spielekreis musste leider vom 08.03.23 auf den 22.03.2023 verschoben werden, da der Raum die ganze Woche belegt ist.

Wir treffen uns nun wieder regelmäßig alle 14 Tage im Gemeinschaftshaus. Wer Lust und Interesse hat an Karten- und Gesellschaftsspielen und einen netten Abend in geselliger Runde zu verbringen, laden wir herzlichst ein.
Spiele dürfen gerne mitgebracht werden.

Der Spielekreis trifft sich am 22.03.2023 von 19 Uhr bis 22 Uhr im Gemeinschaftshaus.
Alle Bürger- und Bürgerinnen sind herzlich willkommen.
Wir freuen uns Anita und Ute

Falls Fragen sind, könnt Ihr Ute unter der Tel. 939733 erreichen.

MAHLSPÜREN I. HG.

Ortsvorsteher: Florian Bischoff, Tel. 2437
ovmih@stockach.de

Sprechzeiten:
Freitag, 19.00 Uhr bis 20.00 Uhr
sowie nach Vereinbarung

MAHLSPÜREN I.T. SEELFINGEN

Ortsvorsteher: Florian Buschle
Tel. 07771 2085 oder 07771 802-705
ovmahlspueren.seelfingen@stockach.de

Sprechzeiten:
Montag von 19.00 - 20.00 Uhr
sowie nach entsprechender Vereinbarung

HOPPETENZELL

Ortsvorsteher Jürgen Wegmann,
Tel. 07775 417
ovhoppetenzell@stockach.de
Sprechzeiten: Freitag von 17:30 - 19:00
sowie nach Vereinbarung, Herrengasse 2

Sport-Club Hoppetenzell

Theater 2023

Für die Vorstellung am Freitag, 17.03.2023 sind noch Karten frei. Die Theaterabende am Samstag, 18.03. und 25.03. sind bereits ausverkauft. Karten erhältlich bei Stephan Borst Tel.: 0160 92648526
Die bewährte Theatergruppe spielt in diesem Jahr die Komödie „Wir sind alle kleine Sünderlein" von Beate Irmisch. Gespielt wird in der Johanniterhalle. Beginn ist jeweils um 20 Uhr, Einlass um 19 Uhr.

Freuen sie sich auf eine turbulente Komödie, bei dem bestimmt kein Auge trocken bleibt. Weitere Informationen zum Theaterstück auf unserer Homepage www.sc-hopp.de .
Wir freuen uns auf Ihr Kommen.

Theatergruppe S.C. Hoppetenzell.

Stockacher Stadtwald

Brennholzversteigerung

Die Brennholzversteigerung für frisch geschlagenes Brennholz aus dem Raithaslacher Wald (Dobel und Waldhütte) sowie aus dem Hoppetenzeller Wald (Eichhaldenweg) findet am **Montag, den 20.03.2023 um 18:00 Uhr** im Rathaus Raithaslach, Bürgersaal, 1.OG, Konradstraße 20, statt.
Interessierte sollten sich bereits um 17:30 Uhr einfinden, um die Formalitäten erledigen zu können.

Die blau aufgespritzte Verkaufslosnummer, die sich auch in den Brennholzlisten in den Spalten 2-4 wiederfindet, baut sich folgendermaßen auf, z.B. 76 106 102. Zusätzlich ist in einem Kreis die Polternummer analog Spalte 7 in der Liste aufgespritzt.
Zur Versteigerung kommt Brennholz, überwiegend Buchen-, Eschen- und Hartlaubholz.

Die Lagerorte und Mengen (Brennholzliste) können auf der Homepage der Stadt Stockach eingesehen werden (www.stockach.de unter Bürger & Verwaltung / Ausschreibungen).
Es können nur Einwohner der Verwaltungsgemeinschaft Stockach und nur diejenigen Brennholz bei der Stadt Stockach ersteigern, die eine einmalige Einzugsermächtigung ausstellen und den Erhalt des Merkblatts zur Holzaufarbeitung im Wald bestätigen; beides steht online oder am Abend der Versteigerung zur Verfügung.

Das Brennholz wird am 20.03.2023 nach dem „Holländischen Verfahren" versteigert. Dieses Verfahren findet z.B. auf den Blumenmärkten in den Niederlanden Anwendung. Hierbei geht es nicht um das Höchstgebot, sondern eine rückwärtslaufende Versteigerungsuhr zeigt den Preis pro Festmeter an und der erste Bieter erhält zu dem angezeigten Preis den Zuschlag. Das Startgebot liegt bei 95,00 €.

Feuerwehr Winterspüren

Alteisensammlung

Am **Samstag, den 25.03.2023** findet wieder eine Alteisensammlung statt.
Weitere Infos erfolgen zeitnah.

Narrenverein Seelfingen

Häsrückgabe

Am **Montag, 13.03.2023** von 18:00 Uhr bis 19:30 Uhr findet die Häsrückgabe im Feuerwehrhaus statt. Bitte bringt eure Leihhäser sauber bzw. bei Bedarf gereinigt mit. Bitte auch bei Martina Braun melden, wenn Interesse an einem neuen Häs besteht.

Kath. Altenwerk SE Hohenfels

Seniorennachmittag

Am **Mittwoch, den 15. März 2023**, 14.30 Uhr, findet im Clubhaus des SV Liggersdorf unser nächster Seniorennachmittag statt. Unsere Seniorinnen und Senioren von Hohenfels und den Stockacher Talgemeinden sind hierzu recht herzlich eingeladen.
Wir wollen wieder mit einem gemeinsamen und unterhaltsamen Nachmittag bei Kaffee und Kuchen und einem Bilderstreifzug den Frühling beginnen. Neue Gäste sind uns jederzeit willkommen.
Das Helferteam freut sich auf Ihr Kommen.

Stockacher Stadtwald

Brennholzversteigerung

Die Brennholzversteigerung der Stadt Stockach für frisch geschlagenes Brennholz im Bereich Seelfingen (Wallengrund) findet am Donnerstag, den 16.03.2023 um 18:00 Uhr im Schützenhaus Seelfingen, Saalenstraße 22 statt.
Interessierte sollten sich bereits um 17:30 Uhr einfinden, um die Formalitäten erledigen zu können.

Die blau aufgespritzte Verkaufslosnummer, die sich auch in den Brennholzlisten in den Spalten 2-4 wiederfindet, baut sich folgendermaßen auf, z.B. 76 106 102. Zusätzlich ist in einem Kreis die Polternummer analog Spalte 7 in der Liste aufgespritzt.
Zur Versteigerung kommen Brennholzpolter, überwiegend Buchenholz.
Die Lagerorte und Mengen (Brennholzliste) können auf der Homepage der Stadt Stockach eingesehen werden (www.stockach.de unter Bürger & Verwaltung / Ausschreibungen).

Es können nur Einwohner der Verwaltungsgemeinschaft Stockach und nur diejenigen Brennholz bei der Stadt Stockach ersteigern, die eine einmalige Einzugsermächtigung ausstellen und den Erhalt des Merkblatts zur Holzaufarbeitung im Wald bestätigen; beides steht online oder am Abend der Versteigerung zur Verfügung.

Das Brennholz wird am 16.03.2023 nach dem „Holländischen Verfahren" versteigert. Dieses Verfahren findet z.B. auf den Blumenmärkten in den Niederlanden Anwendung. Hierbei geht es nicht um das Höchstgebot, sondern eine rückwärtslaufende Versteigerungsuhr zeigt den Preis pro Festmeter an und der erste Bieter erhält zu dem angezeigten Preis den Zuschlag. Das Startgebot liegt bei 95,00 €.

RAITHASLACH

Ortsvorsteher:
Klaus Kabisreiter, Tel. 2471
Sprechzeiten:
Montag von 19.00 bis 20.00 Uhr
sowie nach Vereinbarung

Stockacher Stadtwald

Brennholzversteigerung

Die Brennholzversteigerung für frisch geschlagenes Brennholz aus dem Raithaslacher Wald (Dobel und Waldhütte) sowie aus dem Hoppetenzeller Wald (Eichhaldenweg) findet am **Montag, den 20.03.2023** um 18:00 Uhr im Rathaus Raithaslach, Bürgersaal, 1.OG, Konradstraße 20, statt.

Interessierte sollten sich bereits um 17:30 Uhr einfinden, um die Formalitäten erledigen zu können.

(Weitere Informationen: siehe unter „Hoppetenzell")

WAHLWIES

Ortsvorsteher Udo Pelkner
Tel. Rathaus Wahlwies, 802-590, Fax 4074
U.Pelkner@stockach.de

Sprechzeiten:
Dienstag bis Donnerstag 09.00 - 12.00 Uhr
nach Terminvereinbarung

Öffnungszeiten der Ortschaftsverwaltung:
Montag 13.00 bis 17.00 Uhr
Dienstag bis Freitag 08.00 bis 12.00 Uhr
Tel. 802-590
OVWahlwies@Stockach.de

Ortschaftsverwaltung

- **OV Wahlwies geschlossen**

Am **Freitag, 10. März 2023** ist das Rathaus Wahlwies geschlossen.

- **Container auf dem Friedhof**

Im Container auf dem Wahlwieser Friedhof wird, immer wieder von Bürger*innen, Hausmüll und Unrat entsorgt. Wir weisen darauf hin, dass das nicht erlaubt ist und bitten darum, dies zu unterlassen.
Der Container dient ausschließlich der Aufnahme von Abfällen, welche auf dem Friedhof anfallen.
Die Ortschaftsverwaltung

Straße Zum Weierle

Vollsperrung

Ab KW 8 bis KW 15 kommt es in der Straße Zum Weierle 4, Wahlwies, zu einer Vollsperrung wegen Aufstellung eines Baukranes. Auf eine Umleitungsbeschilderung wird verzichtet. Die betroffenen Anwohner werden gebeten, über die Straße „Weingärten" auszuweichen.

Kath. Frauengemeinschaft Wahlwies

Einladung zum Tanzen

Hast du einmal im Monat dienstags Zeit und Lust auf Tanzen, Lachen und geselliges Beisammensein?
Immer am 2. Dienstag des Monats treffen sich nette Menschen im Pfarrzentrum in Wahlwies zum Tanzen. Musik und Rhythmus wecken die Lebensgeister. Egal ob mit oder ohne Tanzerfahrung, alle sind bei uns herzlich willkommen. Einfach vorbeikommen und reinschnuppern, wir freuen uns.
Die nächsten Termine sind: **Dienstag 14. März** und 18. April 2023 jeweils um 19.30 Uhr

Feuerwehr Stockach
Abteilung Wahlwies

Jahreshauptversammlung

Die diesjährige Jahreshauptversammlung findet am **Dienstag, den 14.03.2023** um 19.30 Uhr im Gerätehaus Wahlwies statt.
Steffen Kuppel
Abteilungskommandant

Stierzunft Muhwiesen

Narrenbaumfällen

Am **Samstag, 18. März 2023** wird um 17.00 Uhr der Narrenbaum gefällt. Die Stierzunft Muhwiesen lädt zuschauende Gäste herzlich dazu ein.
Martin Trinkner
Präsident Stierzunft Muhwiesen e.V.

Lake Scooters SC Wahlwies e.V.

Generalversammlung

Am **Freitag, den 17. März 2023** findet um 19.30 Uhr im „Winkelstüble" in Wahlwies unsere diesjährige Generalversammlung statt.
Wir freuen uns auf Euer Erscheinen!
Philipp Weber, 1. Vorstand

WINTERSPÜREN

Ortsvorsteher Markus Gebert, Tel. 2593
Öffnungszeiten: Montag von 18.30 - 19.30 Uhr
Mail: ovwinterspueren@stockach.de

Feuerwehr Winterspüren

Alteisensammlung

Am **Samstag, den 25.03.2023** findet wieder eine Alteisensammlung statt.
Weitere Infos erfolgen zeitnah.

Feuerwehr Winterspüren

Jahreshauptversammlung

Am **Freitag, den 10.03.2023** findet um 20:00 Uhr unsere Jahreshauptversammlung in der Zunftstube des Narrenvereins statt.
Auf der Tagesordnung stehen neben den Berichten auch Ehrungen und Beförderungen.
Die Bevölkerung ist recht herzlich eingeladen.

Kath. Altenwerk SE Hohenfels

Seniorennachmittag

Am **Mittwoch, den 15. März 2023**, 14.30 Uhr, findet im Clubhaus des SV Liggersdorf unser nächster Seniorennachmittag statt. Unsere Seniorinnen und Senioren von Hohenfels und den Stockacher Talgemeinden sind hierzu recht herzlich eingeladen.
Wir wollen wieder mit einem gemeinsamen und unterhaltsamen Nachmittag bei Kaffee und Kuchen und einem Bilderstreifzug den Frühling beginnen. Neue Gäste sind uns jederzeit willkommen.
Das Helferteam freut sich auf Ihr Kommen.

NV und Hopfenzunft

Generalversammlung

Am **Freitag 17. März 2023** findet um 20 Uhr die diesjährige Generalversammlung des Narrenvereins und der Hopfenzunft Winterspüren in der Zunftstube statt. Über einen zahlreichen Besuch würde sich die Vorstandschaft sehr freuen.

100 Jahre SV Winterspüren

Erinnerungen gesucht

Wir suchen Dokumente, Bilder usw. für unsere Festschrift. Gerne kommen wir vorbei und scannen die Dokumente ein.
Gebt uns Bescheid unter 1.Vorstand@sv-winterspueren.de oder bringt die Dokumente zum Frühschoppen ins Clubhaus vorbei.
Vielen Dank für Eure Mithilfe.
Eure Vorstandschaft SV Winterspüren

SV Winterspüren 1923 e.V.

Generalversammlung

Die diesjährige Generalversammlung des SV Winterspüren 1923 e.V. findet am **Freitag, den 24.03.2023** im Clubhaus in Winterspüren statt. Beginn ist um 20.00 Uhr. Hierzu sind alle Mitglieder, Freunde und Gönner des Vereins recht herzlich eingeladen. Für Ihr leibliches Wohl ist selbstverständlich auch gesorgt. Anbei finden Sie die Tagesordnung:

Tagesordnung:
1. Begrüßung
2. Totenehrung
3. Bericht des Schriftführers
4. Bericht des Jugendleiter Fußball
5. Bericht des Abteilungsleiter Fußball
6. Bericht des Abteilungsleiters Tennis
7. Bericht des Kassiers
8. Bericht zur Kassenprüfung und Entlastung des Kassiers und der gesamten Vorstandschaft
9. Wahl der Kassenprüfer
10. Beitragsanpassung
11. Wahl der Vorstandschaft
12. Verabschiedungen
13. Verschiedenes, Wünsche und Anträge

ZIZENHAUSEN

Ortsvorsteher: Michael Junginger
Tel.: 07771 2233, Fax 07771 916747
E-Mail: ov.zizenhausen@web.de

Ortschaftsverwaltung Öffnungszeiten:
Dienstag, Mittwoch und Freitag jeweils
von 9.00 -12.30 Uhr
Donnerstag: 14.00 -19.00 Uhr

Ortschaftsrat

Öffentliche Sitzung

Die nächste öffentliche Sitzung des Ortschaftsrates findet statt am **Donnerstag, 23. März 2023** um 19.30 Uhr im Sitzungssaal des Rathauses Zizenhausen.

Tagesordnung:
1. Protokoll-Entwurf Nr. 2 betr. Sitzung v. 23.02.2023
2. Mitteilungen
3. Bürgerfragestunde
4. Bauangelegenheiten
5. Sonstiges

Die Bevölkerung ist hierzu herzlich eingeladen.
Michael Junginger, OV

Turnverein Jahn 1908 e.V.

Mitgliederversammlung

Sehr geehrte Ehrenmitglieder, Mitglieder und Freunde des Turnverein Jahn 1908 e.V. Zizenhausen.
Wir laden Sie herzlich zu unserer Mitgliederversammlung am **Samstag, den 11. März 2023** um 16:30 Uhr in die Heidenfelshalle ein.
Anträge sind schriftlich mindestens vier Tage vor der Mitgliederversammlung an den Vorsitzenden einzureichen.
Die Jugendversammlung findet am gleichen Tag um 15:30 Uhr am gleichen Ort statt.
Beste Grüße Die Vorstandschaft

Narrenvereinigung-Zizenhausen

Generalversammlung

Am **Samstag, 18.03.2023** um 19 Uhr findet unsere Generalversammlung im FC Clubhaus statt. Hierzu laden wir unsere Mitglieder sowie Freunde und Gönner des Narrenvereins herzlich ein.

Tagesordnung
1. Begrüßung
2. Bekanntgabe der Tagesordnung
3. Totengedenken
4. Bericht des Narrenschreibers
5. Bericht des Säckelmeisters
6. Bericht der Kassenprüfer
7. Bericht des Präsidenten
8. Entlastung des Vorstandes
9. Verabschiedungen
10. Neuwahlen
11. Verschiedenes, Wünsche und Anträge

Jahrgang 1948/49/50

Stammtisch

Wir würden uns wieder zu einem Stammtisch am **Freitag, 17. März 2023** ab 18 Uhr in Nenzingen im Auer treffen.
Wegen Reservierung bitte bei Renate anmelden.
Zwecks Fahrgemeinschaft treffen wir uns um 17.30 Uhr am Schloss.
Liebe Grüße Renate und Blandine

Freiwillige Feuerwehr Stockach
Abteilung Zizenhausen

Jahreshauptversammlung

Die Abteilung Zizenhausen der FFW Stockach lädt zur jährlichen Jahreshauptversammlung am **Freitag, 17. März 2023** im Clubheim des FC Zizenhausen um 19:00 Uhr ein.

Tagesordnung
1. Begrüßung
2. Totengedenken
3. Bekanntgabe Tagesordnung
4. Bericht des Schriftführers
5. Bericht des Kassiers
6. Bericht der Kassenprüfer
7. Bericht des Abt.-Kommandanten
8. Worte des Kommandanten
9. Neuaufnahmen, Beförderungen & Ehrungen
10. Neuwahlen
11. Wortmeldungen, Wünsche und Anträge

Freunde und Gönner sind herzlich willkommen

Wandergruppe TV Zizenhausen

IVV-Wandertage

Am **11.und 12. März** beteiligt sich die Wandergruppe an den IVV-Wandertagen in Lauterach. Dort kann an beiden Tagen von 8.0-12.00 Uhr gewandert werden. Die Wanderung findet im Lautertal statt, dort blühen zu dieser Zeit tausende von Märzbecher.

Musikverein 1862 Zizenhausen e.V.

Generalversammlung

Wir möchten alle Mitglieder, Freunde & Gönner zu unserer diesjährigen Generalversammlung am **Freitag, den 24. März** 2023 recht herzlich einladen.
Die Versammlung findet um 19.30 Uhr im Clubhaus Zizenhausen statt.
Wir freuen uns auf zahlreiches Erscheinen.
Die Vorstandschaft

Kleintierzuchtverein Zizenhausen C73

Generalversammlung

Unsere Generalversammlung für 2022 findet am **Freitag, den 24.03.2023** statt. Dazu laden wir alle Mitglieder und Freunde des Vereins um 20 Uhr ins Gasthaus Seehaus in Bodman recht herzlich ein.
Tagesordnung:
1. Begrüßung
2. Totengedenken
3. Genehmigung der Tagesordnung
4. Bericht des Schriftführers
5. Bericht des Kassierers
6. Bericht des Kassenprüfers
7. Bericht des Zuchtwarts Geflügel
8. Bericht des Zuchtwarts Hasen
9. Bericht des 1. Vorsitzenden
10. Entlastung der gesamten Vorstandschaft
11. Neuwahlen
12. Wünsche und Anträge

Anträge sollten bis zum 17.03.2023 schriftlich beim 1. Vorsitzenden eingereicht werden.
Mike Mikosch 1. Vorsitzender
Langestr. 39
78256 Steißlingen

FSG - Zi-Hi-Ho

- **Ergebnisse:**

SV Worblingen - FSG I 3:1
SG Reichenau/Wald. 2 - FSG II 7:0
SpFr Ittendorf/Ahausen - FSG Damen 0:5

- **Vorbereitungsspiele:**

Sonntag, 12.03.2023
SG Gallmannsweil/B.K.B 2 - FSG II / 12:30 Uhr
in Boll

- **Rundenspiele:**

Samstag, 11.03.2023
FSG I - SV Meßkirch / 16:00 Uhr
in Zizenhausen

Sonntag, 12.03.2023
SV Meßkirch 3 - FSG III / 13:00 Uhr
in Rohrdorf

- **Rückrundenauftakt**

Nach dem Spiel der 1. Mannschaft:
Hock im Clubhaus - Übertragung Bundesliga Topspiel Schalke - Dortmund
anschließend Clubhaus-Party „Aprés-Ski"

Alle Spiele und Ergebnisse unter:
www.fsg-zi-hi-ho.de

Kirchliche Nachrichten

Seelsorgeeinheit Stockach

St. Michael, Hindelwangen
St. Georg, Hoppetenzell
St. Oswald, Stockach
Herz-Jesu, Zizenhausen
St. Konrad, Raithaslach
St. Vitus, Mahlspüren i.H.
St. Martin, Mühlingen
St. Vitus, Zoznegg
St. Barbara, Gallmannsweil
St. Peter und Paul, Mainwangen

- **Pfarrbüro Stockach**

Pfarrstr. 3, Stockach
Tel.: 07771-2398, Fax: 07771- 63180
sekretariat@kath-stockach.de
www.kath-stockach.de
Bürozeiten:
Mo-Do: 8.30-12 Uhr und 13.30-17 Uhr,
Fr: 8.30 – 12 Uhr

- **Gottesdienste**

Freitag, 10.3.23
18.30 Stockach: Hl. Messe,
f. Elisabeth Steppacher (bestellt vom Kirchenchor)
18.00 Zoznegg: Rosenkranz
18.30 Zoznegg: Hl. Messe,
f. Hildegard Heim (Jahrtag) und Stefan Heim – f. Verstorbene der Familie Damian Schroff (gest. Jahrtag)
Samstag, 11.3.23
18.30 Stockach: Sonntagvorabendmesse (Pfr. Huber), ab 18.00 Uhr Beichtgelegenheit,
f. Arno Lindenau und Maria Schwietzke – Ruth Müller – Lore und Manfred Laible – Edgar Rimmele – Sofie und Vinzenz Rimmele – Elise und Albert Wilkesmann – Fritz Wilkesmann – Regina Schwanz – Mia und Max Reiser – für die Armen Seelen – Hildegard Rupp – und die verstorbenen Angehörigen der Genannten
18.30 Gallmannsweil: Sonntagvorabendmesse (Pater Joseph),
f. Anton u. Theresia Bäumle, Josef und Maria Gallenschütz und Karoline Mauz und verstorbene Angehörige
Sonntag, 12.3.23
9.00 Hoppetenzell: Hl. Messe (Pfr. Huber),
in den Anliegen der Pfarrei
9.00 Zoznegg: Hl. Messe (Pater Joseph),
f. Klara Aicheler (Jahrtag) – Rudi Renner – Anneliese Kempter – und die verstorbenen Angehörigen der Genannten
10.30 Mahlspüren: Hl. Messe (Pater Joseph),
f. Gertrud Kummerländer
10.30 Stockach: Hl. Messe (Pfr. Huber),
f. Werner und Paulina Vollgraf – Franz, Magdalena, Siegfried und Erika Blender – und die verstorbenen Angehörigen der Genannten
10.30 Stockach: Kinderkirche (Beginn in der Kirche, dann Pallottiheim)
13.30 Mühlingen: Rosenkranz
14.00 Zoznegg: Rosenkranz für den Frieden in der Welt
18.00 Stockach, Unterkirche: Orgelvesper
Gesang: Christina Goldstein, Orgel: Zeno Bianchini
Montag, 13.3.23
18.30 Mühlingen: Rosenkranz für Friede
Dienstag, 14.3.23
7.00 - 8.00 Stockach: Stille Anbetung in der Unterkirche
10.30 Stockach, Sonnenhalde: Hl. Messe
18.00 Hindelwangen: Rosenkranz für den Frieden der Welt
18.30 Hindelwangen: Hl. Messe
18.00 Zizenhausen: Friedens-/Rosenkranzgebet
Mittwoch, 15.3.23
9.00 Stockach: Gemeinschaftsmesse der Frauen,
f. Anni Löffler (Gedenkgottesdienst), gestaltet von der Frauengemeinschaft
18.30 Raithaslach: Hl. Messe
Donnerstag, 16.3.23
18.00 Stockach: Rosenkranz
18.30 Stockach: Hl. Messe,
f. Verstorbene des Jahrgangs 1935/36 – f. eine Verstorbene
18.30 Gallmannsweil: Rosenkranz

- **Orgelvesper in der Fastenzeit**

Am Sonntag, 12. März, um 18.00 Uhr findet in St. Oswald (Unterkirche) eine Orgelvesper. Mitgestaltet wird die Orgelvesper von Zeno Bianchini (Orgel) und Christina Goldstein (Gesang). Herzliche Einladung!

- **Kinderkirche in Sankt Oswald**

Sonntag, 12. März um 10.30 Uhr.
Wir beginnen im Gemeindegottesdienst in der St. Oswald-Kirche. Nach dem Tagesgebet gehen wir gemeinsam ins Palottiheim zur Kinderkirche.
Die Kinder (bis zum Beginn der Erstkommunionvorbereitung) dürfen gerne alleine mitgehen oder in Begleitung eines Erwachsenen.
Das Kinderkirchenteam Sankt Oswald freut sich auf Euch!

- **Familiengottesdienst**

Herzliche Einladung zum Familiengottesdienst am **Sonntag, den 19. März** um 10.30 Uhr in Sankt Oswald. Alle Kinder die kommen, dürfen beim Predigtgespräch, bei den Fürbitten usw. aktiv dabei sein. Der Kinderchor St. Oswald gestaltet den Gottesdienst musikalisch mit. Bitte weitersagen!

- **Altpapiersammlung der Pfarrgemeinde**

Die nächste Altpapiersammlung der Pfarrgemeinde St. Oswald wird am Samstag, 15. April, stattfinden.
Um einen guten Preis zu erzielen, können wir nur Papier (keine Kartons) in die Container geben. Reine Kartonagen können wir deshalb nicht mitnehmen. Auch bei den Büchern sollte der Kartonumschlag entfernt werden. Das bedeutet sonst aufwändige Sortierarbeiten bei der Sammlung, die Sie uns durch Ihre Unterstützung erleichtern können.
Wir danken allen Spendern, die das Altpapier für die Pfarrgemeinde sammeln und zur Verfügung stellen.
Bei Fragen können Sie sich gerne im Pfarrbüro (07771-2398) melden

Seelsorgeeinheit Hohenfels

Leiter: Pfr. Claus Michelbach, PfAdm.
Kath. Pfarramt, Hauptstr. 35,
78355 Hohenfels
Tel.: 07557/339 Fax: 07557/929062
E-Mail: pfarramt@se-hohenfels.de
Website: www.se-hohenfels.de
Erreichbarkeit des Pfarramts Liggersdorf:
Mo, Di, Do.: 10.00 – 12.00 Uhr
Mittwoch: 14.00 – 16.00 Uhr

- **Gottesdienste**

Freitag, 10. März
17.30 Uhr Liggersdorf Beichtgelegenheit
18.00 Uhr Liggersdorf Rosenkranz
18.30 Uhr Hl. Messe (1. Opfer f. Klara Hahn)

19.30 Uhr Liggersdorf „Mitarbeiter der Wahrheit“ - Gemeinsames Lesen von Texten Benedikts XVI. - Herzliche Einladung in die Kaplanei!
Samstag, 11. März
8.00 Uhr Deutwang Rosenkranz
8.30 Uhr Hl. Messe (nach Meinung)
10.30 Uhr Liggersdorf Erstbeichte der Kommunionkinder
11.30 Uhr Winterspüren Erstbeichte der Kommunionkinder
Sonntag, 12. März
10.30 Uhr Liggersdorf Hl. Messe (2. Opfer für Josef Haak)
Dienstag, 14. März
18.00 Uhr Winterspüren Rosenkranz
18.30 Uhr Hl. Messe (1. Opfer f. Hilda Rinderle)
Donnerstag, 16. März
18.30 Uhr Liggersdorf Beichtgelegenheit
19.15 Uhr Liggersdorf Hl. Messe (f. Verst. d. Fam. Keller/ Wildmann/Ott)
20.00 Uhr LOBPREIS vor dem Allerheiligsten

Seelsorgeeinheit See-End

St. Peter und Paul Bodman
St. Otmar Ludwigshafen
St. Germanus u. Vedastus Wahlwies
St. Nikolaus Espasingen

- **Pfarrbüro**

Das gemeinsame Pfarrbüro befindet sich in Ludwigshafen, St. Otmar Str. 2, Tel. 07773/5239. Fax: 07773/7568
mail@kath-pfarramt-ludwigshafen.de
homepage: www.kath-see-end.de
Bürozeiten:
Montag und Dienstag, Donnerstag und Freitag jeweils von 9.00 - 12.00 Uhr
Mittwoch: 15.00 - 18.00 Uhr

- **Gottesdienste**

Freitag, 10. März
Ludwigshafen
16.00 Uhr: Gottesdienst
im Haus am Untergarten (Casa Reha)
Samstag, 11. März
Ludwigshafen
18.30 Uhr: Familiengottesdienst
mitgestaltet von Rhythm & Joy
(im Gedenken an Franziska und Heinz Glöckler, Joachim Schiller, Silvia Munz, Lore und Willi Specht, Hermann Beirer und verstorbene Angehörige)
Sonntag, 12. März
Espasingen
9.00 Uhr: Eucharistiefeier
Wahlwies
10.30 Uhr: Eucharistiefeier
(im Gedenken an Herbert Haas zum Jahresgedächtnis)
Mittwoch, 15. März
Bodman
8.00 Uhr: Morgenlob – Laudes
Espasingen
18.30 Uhr: Eucharistiefeier
Donnerstag, 16. März
Wahlwies
8.15 Uhr: Morgenlob
in der ev. Johanneskirche

Evangelische Kirchengemeinde Stockach

mit Mühlingen, Hohenfels und Nenzingen

- **Pfarramt**

Sekretärin Karina Maier
Sekretärin Nicole Brunner
Tuttlinger Straße 2, 78333 Stockach
Tel.: 07771 - 2641
Fax: 07771 - 929592
E-Mail-Adresse: stockach@kbz.ekiba.de
Homepage: www.ev-kirche-stockach.de

- **Öffnungszeiten Pfarramt**

Mo, Mi, Do 9:30 – 12:30 Uhr, nach Vereinbarung auch nachmittags.
Erreichbarkeit per Telefon
Di von 10 – 12 Uhr, Mi von16 - 19 Uhr

- **Pfarrer Rainer Stockburger**

Tel.: 07771 - 2641 oder
Tel.: 07771 - 9172243
E-Mail: rainer.stockburger@kbz.ekiba.de
In dringenden Angelegenheiten mobil:
0151 - 40520727

- **Gemeindeversammlung**

Sonntag, 19.03.2023, im Anschluss an den Gottesdienst

- **Stockacher Bibelabende zur Apostelgeschichte**

Donnerstag, 09.03.2023, 19:30 Uhr, evang. Gemeindehaus, Tuttlingerstr. 2, Pfr. Rainer Stockburger, Evang. Kirchengemeinde
Mittwoch, 15.03.2023, 19:30 Uhr, Pallottiheim, Pfarrstr. 3, Pfr. Andreas Sturm, Altkatholische Kirche
Montag, 20.03.2023, 19:30 Uhr, Viktor-von-Scheffel-Str. 3, Gemeindeleiter Stephan Strittmatter, Neuapostolische Kirche
Freitag, 31.03.2023, 19:30 Uhr, Pastor Oliver Holler, Ursaul 6, Winterspüren-Ursaul, Freie evangelische Gemeinde

- **Gottesdienst „DIE 12“**

12 Menschen mit Stärken und Fehlern, mit Vertrauen und Ängsten gehörten dem engsten Kreis um Jesus an. Er hat sie an seinen Tisch geladen. Der Künstler Henning Diers hat in einem Projekt zu jedem der 12 Apostel einen Stuhl geschaffen. Wer waren die, die da um Jesus herumsaßen? Wo habe ich als Christ meinen Platz dort? Auf welchem Stuhl sitze ich? In den noch beiden ausstehenden Gottesdiensten werden wir uns am Beispiel der Stühle des Künstlers weiteren 2 der 12 Apostel widmen und uns fragen, wo mein Platz ist.
Sonntag, 12.03.2023, 10:30 Uhr, zum Apostel Petrus, Pfr. Matthias Sehmsdorf, musikalische Gestaltung durch die Melanchthonbläser unter Leitung von Ingo Förster
Sonntag, 19.03.2023, 10:30 Uhr, zum Apostel Jakobus der Ältere, Pfr. Rainer Stockburger,

- **Kindergottesdienst**

Sonntags, 12.03. / 26.03. 2023 um 10:30 Uhr im evang. Gemeindehaus, gemeinsamer Beginn in der Melanchthonkirche

- **Krabbelgruppe**

Für interessierte Eltern mit kleinen Kindern, jeden Freitag, 9:00 Uhr, im evangelischen Gemeindehaus (an der Kirche), Tuttlingerstr. 2, Stockach.
Ansprechpartnerin: Corinna Sommer-Wiese, Tel.: 0176/43857521

- **Ökumenischer Seniorennachmittag**

Am **Freitag, 17. März 2023**, findet um 15.00 Uhr der ökumenische Seniorennachmittag im evangelischen Gemeindesaal, Tuttlinger Straße 2, Stockach statt.

- **Offener Jugendtreff**

Der Treffpunkt für alle Jugendliche ab 14 Jahren. Jeden Donnerstag von 18:30 Uhr bis 20:30 Uhr im evang. Gemeindehaus, Tuttlingerstraße 2 in Stockach

- **Konfirmandenzeit**

Mittwoch, 08.03.2023, 16:00-17:30 Uhr
Konfi-Gruppe 2
Mittwoch, 15.03.2023, 15:30-17:00 Uhr
Konfi-Gruppe 1

Evangelische Kirchengemeinde Ludwigshafen

mit den Ortsteilen Bodman, Bonndorf, Espasingen, Nesselwangen, Sipplingen & Wahlwies

- **Pfarramt**

Mühlbachstr. 7 in Ludwigshafen
Tel 07773-5588, Fax 07773-7919
mail: ludwigshafen@kbz.ekiba.de
homepage: www.ek-ludwigshafen.de
Öffnungszeiten des Pfarramtes
Di 15 – 18 Uhr, Fr 9 – 12 Uhr

- **Gottesdienste**

Freitag, 10. März
9.30 Uhr Krabbelgruppe in der Kinderkapelle der Christuskirche Ludwigshafen
19.30 Uhr SchoKo-Treff im Jugendraum der Christuskirche Ludwigshafen
Samstag, 11. März
9.30 Uhr Regionale Kirchengemeinderatssitzung im Gemeindehaus der evang. Kirche Stockach
18.30 Uhr Gottesdienst in der Johanneskirche Wahlwies zur Predigtreihe: ´Wir und die Jünger auf und zwischen den Stühlen.´
(Pfarrerin M. Stockburger)
Sonntag, 12. März
9.30 Uhr Gottesdienst in der Christuskirche Ludwigshafen zur Predigtreihe: ´Wir und die Jünger auf und zwischen den Stühlen.´
(Pfarrerin M. Stockburger)
Dienstag, 14. März
9.00 Uhr Krabbelgruppe in der Jakobuskirche Sipplingen
Mittwoch, 15. März
16.30 Uhr Konfi-Unterricht im Johann-Hüglin-Saal Ludwigshafen
Donnerstag, 16. März
8.15 Uhr Morgenlob in der Johanneskirche Wahlwies
16.15 Uhr Sprachkurs für Flüchtlinge in der Christuskirche Ludwigshafen

Freie Christengemeinde

Mitglied im Bund freikirchlicher Pfingstgemeinden BFP
Höllstraße 22, 78333 Stockach
Tel.: 07771-918951
Fax: 07771-918953
E-Mail: info@fcg-stockach.de
Internet: www.fcg-stockach.de

Sonntag den 12.03.2023
10:00 Uhr kein Gottesdienst in den FCG-Räumen
Wir treffen uns in den MEET@HOME Kleingruppen
Donnerstag den 16.03.2023
19:30 Uhr-21.00 Uhr Lehr- und Leiterabend in den FCG-Räumen

Abenteuer-Ferien vom 28.09.- 01.09.2023 mit der FCG-Stockach
(Infos über die www.camissio.de/stockach)

Freie evangelische Gemeinde Stockach

Ursaul 6, 78333 Stockach
Pastor: Oliver Holler
Mobil: 01578 2280871
E-Mail: oliver.holler@feg.de
www.feg-stockach.de

- **Gottesdienste:**

Sonntag, den 12.3.2023
10:00 Uhr Gottesdienst sowie zeitgleich Kindergottesdienst
in der Gemeindescheune in Ursaul
Sonntag, den 26.3.2023
10:00 Uhr Gästegottesdienst sowie zeitgleich Kindergottesdienst
in den Räumen der Tanzschule „La danse by Julia", Hauptstraße 11, Stockach

- **Jugendgruppe:**

Samstag, den 11. März 2023
Samstag, den 18. März 2023
jeweils um 18:30 Uhr in der Gemeindescheune in Ursaul

- **Treffpunkt Bibel**

offener Bibelkreis für alle, die tiefer in das Wort Gottes einsteigen wollen, jeweils donnerstags um 19 Uhr in der Gemeindescheune in Ursaul

Jehovas Zeugen

Höllstraße 2, 78333 Stockach
www.jw.org

- **Biblische Vorträge**

Samstag, 11.03.2023, 18:00 Uhr
„Warum sollten wir bei Jehova Zuflucht suchen?"
Sonntag, 12.03.2023, 10:00 Uhr
„Wessen Versprechen kann man vertrauen?"

- **Leben- und Dienstzusammenkunft:**

Mittwoch, 15.03.2023, 19:00 Uhr
Donnerstag, 16.03.2023, 19:15 Uhr
Bibelleseprogramm: 1. CHRONIKA 27–29
Vortrag: „Der liebevolle Rat von König David für seinen Sohn Salomo"
Bibelstudium anhand des Buches: „Glücklich für immer":
„Wie können wir in Jehovas Augen rein sein?"

Neuapostolische Kirche

Viktor-von-Scheffel-Str 3, Stockach
http://stockach.nak-tuttlingen.de
Gemeindevorsteher: Stephan Strittmatter
Tel.: 07771 62988
E-Mail: stephan@st-strittmatter.name

- **Gottesdienste**

Sonntag, 12. März
09.30 Uhr Gottesdienst in Überlingen
Mittwoch, 15. März
20.00 Uhr Gottesdienst

Kirche im Kino

STO-Plant e.V
Das christliche Werk
Messkircher Str. 165 - STO-Zizenhausen
info@sto-plant.de / www.sto-plant.de
Tel. 07771/921 321 & 01512 2980126

- **Celebrationsgottesdienste**

Sonntag, 12.03.2023 um 10 Uhr, Frühstücksgottesdienst.
Bitte anmelden.

- **Gebet am Telefon**

Jeden Mittwoch um 20:30 Uhr beten wir am Telefon als Telefonkonferenz für einander und auch für weitere Gebetsanliegen. Möchtest du dabei sein? Dann ruf uns kurz an und hinterlasse deine Nummer unter: 0151 229 801 26

- **Ein WUNDER für jeden Tag:**

Mit einer kostenlosen Anmeldung unter: www.einwunderfürjedentag.de bekommst du täglich einen Impuls (zum Lesen und Hören) der dich ermutigt und dir Hoffnung schenkt.
Bereits tausende Menschen lassen sich jeden Tag ermutigen und erleben ihr ganz persönliches Wunder.

Gebetsgruppe in Stockach

Deutschland betet Rosenkranz:
https://www.deutschland-betet-rosenkranz.de/
Treffen der Gebetsgruppe in Stockach mittwochs um 17:30 Uhr vor der St. Oswald Kirche

◆ AMTLICHES ◆

Gemeinderat Stockach
Hauptausschuss

Öffentliche Sitzung

Eine öffentliche Sitzung des Hauptausschusses findet am **Mittwoch, den 15.03.2023**, um 18:00 Uhr im Großen Sitzungssaal des Rathauses Stockach statt.

Tagesordnung
1. Mitteilungen
2. Jahresbericht Kulturzentrum Altes Forstamt
   (Kultur, Tourismus, Stadtmuseum, Stadtarchiv, Stadtbücherei)
3. Durchführung einer themenbezogenen Einwohnerversammlung zu:
   a) Vorstellung der Mobilitätsanalyse durch Fa. Modus-Consult
   b) Umsetzung des Projektes „Aachpark Stockach"
4. Schöffenwahl 2024 - 2028
   Informationen zum Bewerbungsverfahren
5. Genehmigung der Annahme von Spenden und Sponsorengelder
6. Genehmigung von Protokollen
7. Sonstiges

Die Bevölkerung ist hierzu eingeladen.

Stolz,
Bürgermeister

Öffentliche Bekanntmachung

Aufstellung des Bebauungsplans mit örtlichen Bauvorschriften „Großflächiger Einzelhandel Lidl", Gemarkung Stockach
hier: öffentliche Auslegung
Der Gemeinderat der Stadt Stockach hat am 24.11.2021 in öffentlicher Sitzung die Aufstellung des Bebauungsplans und der örtlichen Bauvorschriften „Großflächiger Einzelhandel Lidl" beschlossen. Des Weiteren hat der Gemeinderat in öffentlicher Sitzung am 01.03.2023 dem Planentwurf zugestimmt sowie beschlossen, die Öffentlichkeitsbeteiligung gemäß § 3 Abs. 2 BauGB durchzuführen.
Der Planbereich ergibt sich aus dem mit abgedruckten Plan.

Durch das Bebauungsplanverfahren sollen die planungsrechtlichen Voraussetzungen für einen zeitgemäßen Neubau und eine Standorterweiterung des Lidl Lebensmittelmarktes am ‚Stadtwall' in Stockach geschaffen werden.
Die Aufstellung des Bebauungsplans erfolgt im beschleunigten Verfahren nach § 13a BauGB. Gemäß § 13a Abs. 3 Nr. 1 BauGB wird von einer formellen Umweltprüfung nach § 2 Abs. 4 BauGB abgesehen.
Der Entwurf des Bebauungsplans mit örtlichen Bauvorschriften wird mit Begründung und Planzeichnung gem. § 3 Abs. 2 BauGB vom 20.03.2023 bis einschließlich 21.04.2023 im Rathaus Stockach, Stadtbauamt, im Flur des 1. OG, Adenauerstr. 4, 78333 Stockach während der üblichen Dienststunden öffentlich ausgelegt. Mit ausgelegt werden eine Standort-, Markt- und Wirtschaftsuntersuchung der CIMA-Beratung u. Management-GmbH Stuttgart vom März 2022, eine Geräuschimmissionsprognose der TÜV-Süd Industrie Service GmbH vom Januar 2023 und ein Umweltbeitrag zur artenschutzrechtlichen Relevanzprüfung der HPC AG, Rottenburg a.N. vom Januar 2023.
Die Öffentlichkeit kann sich in diesem Zeitraum über die Ziele und Zwecke der Planung sowie die wesentlichen Auswirkungen der Planung informieren und innerhalb der Auslegungsfrist bei der Stadtverwaltung Stockach, Adenauerstr. 4, 78333 Stockach, äußern.
Es wird darauf hingewiesen, dass nicht während der Auslegungsfrist abgegebene Stellungnahmen bei der Beschlussfassung über den Bebauungsplan mit örtlichen Bauvorschriften unberücksichtigt bleiben können.
Parallel zur öffentlichen Auslegung findet die Anhörung der Behörden und Träger öffentlicher Belange gem. § 4 Abs. 2 BauGB statt.
Der Inhalt der öffentlichen Bekanntmachung und die auszulegenden Unterlagen können auch auf der Homepage der Stadt Stockach www.stockach.de/Bürger+Verwaltung/Bauen+Wohnen/Bebauungspläne/aktuelle Beteiligungsverfahren oder im zentralen Internetportal des Landes Baden-Württemberg www.uvp-verbund.de/kartendienste eingesehen werden.
Im Zusammenhang mit dem Datenschutz wird darauf hingewiesen, dass es sich um ein öffentliches Verfahren handelt und daher dazu eingehende Stellungnahmen grundsätzlich in öffentlichen Sitzungen (grundsätzlich Fachausschuss und Gemeinderat) beraten und entschieden werden, sofern sich nicht aus der Art der Einwände oder der betroffenen Personen ausdrückliche oder offensichtliche Einschränkungen ergeben. Die Stellungnahmen werden grundsätzlich anonym behandelt.

Stockach, den 10.03.2023
Stolz
Bürgermeister

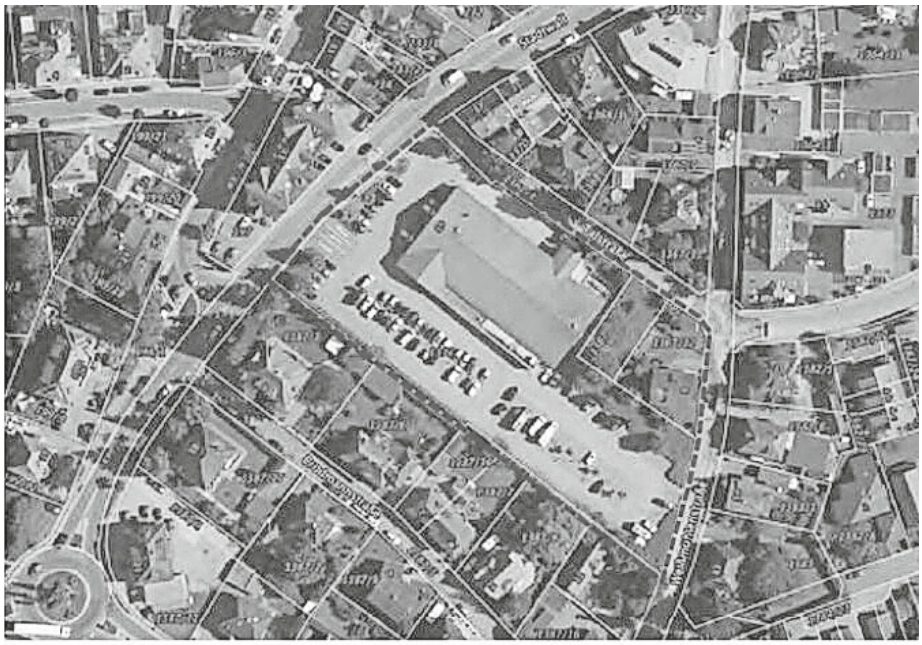

Plangebiet und Planumfeld - Bestandssituation (Hintergrundkarte: www.Geoportal-bw.de)

Städtebauliche Einordnung des Plangebietes (Hintergrundkarte: www.Geoportal-bw.de)

Landratsamt Konstanz, Veterinäramt

Allgemeinverfügung

Aufstallung von Geflügel

Vom 03. März 2023, Az.: 25/508.302 Geflügelpest

Auf der Grundlage der Artikel 70 Abs. 1 Buchstabe b und Abs. 2 in Verbindung mit Art. 55 Abs. 1 Buchstabe d der Verordnung (EU) 2016/429 vom 9. März 2016 (ABl. L 84 vom 31.03.2016, S. 1) zuletzt geändert am 1. Dezember 2022 (ABl. L 310, S. 18) i.V.m. § 7 Abs. 5, § 13 sowie 65 der Geflügel-pest-Verordnung vom 15. Oktober 2018 (BGBl. I S. 1665), zuletzt geändert am 17. Dezember 2018 (BGBl. I Nr. 48 vom 21.12.2018, S. 2664) i. V. m. §§ 38 Absatz 11 und 6 Absatz 1 des Tiergesundheits-gesetzes (TierGesG) vom 21. November 2018 (BGBl. I S. 1938), zuletzt geändert am 21.12.2022 (BGBl. I, Nr. 57, 30.12.2022, S. 2825), des § 4 der Viehverkehrsverordnung in der Fassung vom 26. Mai 2020 (BGBl. I S. 1170) und § 2 des Tiergesundheitsausführungsgesetzes (TierGesAG) vom 19. Juni 2018 (GBl. S. 223) erlässt das Landratsamt Konstanz, Veterinäramt folgende

A l l g e m e i n v e r f ü g u n g:

1. Alle Geflügelhalter im Landkreis Konstanz haben mit sofortiger Wirkung das Geflügel aufzustallen. Zum Geflügel zählen Hühner, Truthühner, Perlhühner, Rebhühner, Fasane, Wachteln, Enten, Gänse, Strauße, Emus und Nandus. Dies gilt sowohl für gewerbliche wie für private Haltungen.
   Geflügel darf danach nur
   a. in geschlossenen Ställen, oder
   b. unter einer Vorrichtung, die aus einer überstehenden, nach oben gegen Einträge gesicherten dichten Abdeckung und einer gegen das Eindringen von Wildvögeln gesicherten Seiten-begrenzung bestehen muss,

   gehalten werden.
2. Geflügelhalter haben je Werktag die Anzahl der verendeten Tiere in das Bestandsregister nach § 2 Absatz 2 der Geflügelpest-Verordnung einzutragen.

Wer mindestens 10 Stück Geflügel hält, hat zusätzlich die Gesamtzahl der gelegten Eier jedes Bestandes in das Bestandsregister einzutragen.

3. Geflügelbörsen und Märkte sowie Veranstaltungen anderer Art, bei denen Geflügel verkauft oder zur Schau gestellt wird, sind im Landkreis Konstanz nicht erlaubt.
4. Die am 07.02.2023 ergangene Allgemeinverfügung des Landratsamtes Konstanz, Veterinäramt zur Aufstallung von Geflügel in den Gemeinden Gailingen am Hochrhein sowie Büsingen am Hochrhein wird aufgehoben. Die in den Ziffern 1 – 3 genannten tierseuchenrechtlichen Maßnahmen gelten im Nutzgeflügelbereich nicht für das Gebiet der Gemeinde Büsingen am Hochrhein.
5. Die sofortige Vollziehung der Ziffern 1 bis 4 dieser Allgemeinverfügung wird angeordnet.
6. Diese Allgemeinverfügung gilt am Tag nach ihrer Veröffentlichung als bekannt gegeben. Sie ist befristet bis zum 31.03.2023.

Rechtsbehelfsbelehrung:
Gegen diese Entscheidung kann innerhalb eines Monats nach deren Bekanntgabe Widerspruch beim Landratsamt Konstanz, Benediktinerplatz 1, 78467 Konstanz erhoben werden.

Hinweise:

1. Die Allgemeinverfügung vom 16.01.2023 des Landes Baden-Württemberg zur Anwendung von Biosicherheitsmaßnahmen bei Geflügel bzw. gehaltenen Vögeln zu präventiven Zwecken, Az.: 33-9123 Biosicherheit, ist ebenso zu beachten. Sie finden Sie unter folgendem Link: https://mlr.baden-wuerttemberg.de/fileadmin/redaktion/m-mlr/intern/da-teien/PDFs/%C3%96ffentl_Bekanntmachungen/2023-01-18_AV_Biosicherheit-Gefl%C3%BCgel.pdf).
2. Auf die Vorgaben gem. § 3 und § 4 Absatz 1 Nummer 1 der Geflügelpestverordnung hinsichtlich der allgemein geltenden Vorgaben zur Fütterung und Tränkung sowie zur Früherkennung bei gehäuften Verlusten wird hingewiesen.
3. Wer Hühner, Enten, Gänse, Fasane, Perlhühner, Rebhühner, Tauben, Truthühner, Wachteln oder Laufvögel halten will, hat dies der zuständigen Behörde nach § 26 Absatz 1 Satz 1 der Viehverkehrsverordnung vor Beginn der Tätigkeit unter Angabe seines Namens, seiner Anschrift und der Anzahl der im Jahresdurchschnitt voraussichtlich gehaltene Tiere, ihrer Nutzungsart und ihres Standortes, bezogen auf die jeweilige Tierart, anzuzeigen. Darüber hinaus hat der Geflügelhalter der zuständigen Behörde nach § 2 Absatz 1 der Geflügelpest-Verordnung mitzuteilen, ob das Geflügel (ausgenommen Tauben) im Stall oder im Freien gehalten wird.
4. Geflügelhalter haben ein Register nach § 2 Absatz 2 Satz 2 der Geflügelpest-Verordnung zu führen.
5. Ausnahmeregelung:
   Es können von der zuständigen Behörde nach § 13 Absatz 1 Satz 2 und Absatz 3 Geflügelpest-Verordnung im Einzelfall auf Antrag Ausnahmen von der in dieser Verfügung angeordneten Aufstallungspflicht genehmigt werden, soweit
   - eine Aufstallung wegen der bestehenden Haltungsverhältnisse nicht möglich ist,
   - sichergestellt ist, dass der Kontakt zu Wildvögeln auf andere Weise wirksam unterbunden wird, und
   - sonstige Belange der Tierseuchenbekämpfung nicht entgegenstehen.

   Dabei dürfen Netze oder Gitter zur Vermeidung des Kontaktes zu Wildvögeln nur genutzt werden, wenn sie als Abdeckung nach oben eine Maschenweite von nicht mehr als 25 mm aufweisen. Bei Erteilung einer solchen Ausnahme sind zusätzlich die Vorgaben des § 13 Abs. 4 der Geflügelpest-Verordnung zu beachten: Demnach sind Enten, Gänse und Laufvögel räumlich getrennt von sonstigem Geflügel zu halten und vierteljährlich virologisch auf hochpathogenes aviäres Influenzavirus zu untersuchen. Alternativ kann der Tierhalter Enten, Gänse und Laufvögel zusammen mit Hühnern oder Puten halten, soweit die Hühner oder Puten dazu dienen, die Einschleppung oder Verschleppung der Geflügelpest in den Bestand frühzeitig zu erkennen. In diesem Fall muss der Tierhalter die in Anlage 2 Spalte 2 der Geflügelpest-Verordnung vorgesehene Anzahl von Hühnern oder Puten halten und weitergehende Auflagen erfüllen; insbesondere hat er jedes verendete Stück Geflügel in einer Landesuntersuchungseinrichtung unverzüglich virologisch auf hochpathogenes aviäres Influenzavirus untersuchen zu lassen.
   Die Ausnahmegenehmigungen erfolgen gebührenfrei.
6. Der Besitzer hat Falltiere (verendete Tiere) u. a. so aufzubewahren, dass Menschen nicht unbefugt und Tiere nicht mit diesen in Berührung kommen können, vgl. § 10 Absatz 1 Tierische Nebenproduktebeseitigungsgesetz (TierNebG). Die Tierkörper oder Tierkörperteile unterliegen der Verpflichtung zur unschädlichen Beseitigung (§ 3 TierNebG).
7. Für den Transport verwendete Behältnisse und Gerätschaften sind nach jedem Transport, spätestens jedoch nach Ablauf von 29 Stunden seit Beginn des Transportes zu Reinigen und zu desinfizieren (§ 17 Absatz 1 Viehverkehrsverordnung).
8. Ordnungswidrig i. S. d. § 64 Nummer 14b der Geflügelpest-Verordnung und des § 32 Absatz 2 Nummer 3 TierGesG handelt, wer vorsätzlich oder fahrlässig dieser Allgemeinverfügung zuwiderhandelt. Die Ordnungswidrigkeit kann mit einer Geldbuße bis zu 30.000 Euro geahndet werden.
9. Die labordiagnostischen Abklärungsuntersuchungen zur Früherkennung im Sinne des § 4 der Geflügelpest-Verordnung an den Landesuntersuchungseinrichtungen sind kostenfrei.
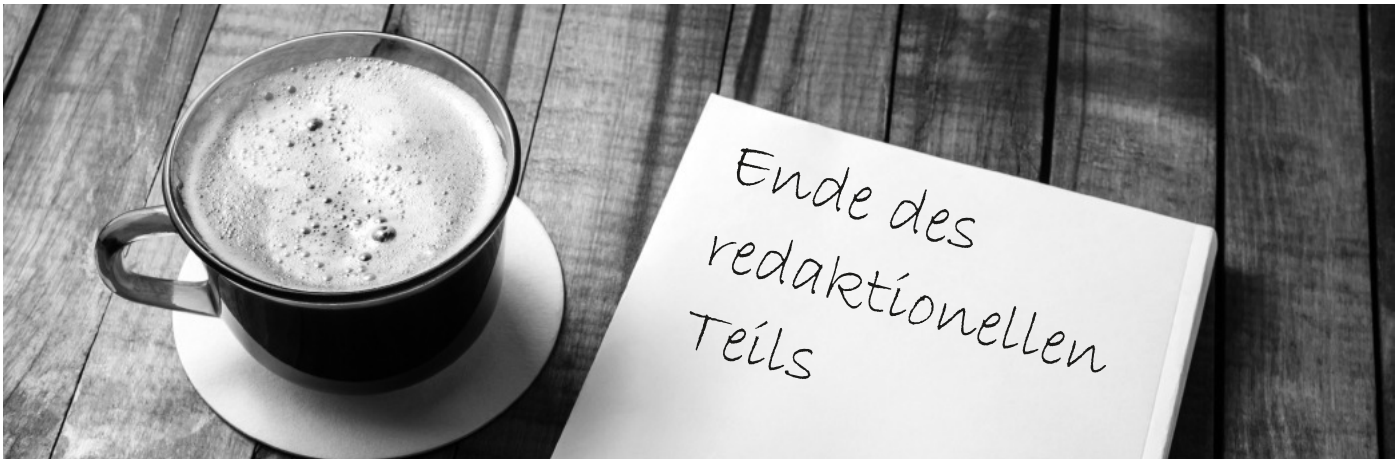
Konstanz, den 3. März 2023
Gez.
Dr. Cornelia Pfleghar
Amtsleitung Veterinäramt