STOCKACH INFORMIERT

Amtliches Mitteilungsblatt der Stadt Stockach mit den Stadtteilen Espasingen, Hindelwangen, Hoppetenzell, Mahlspüren i.H., Mahlspüren i.T., Seelfingen, Raithaslach, Wahlwies, Winterspüren und Zizenhausen

Nr. 27 / 2023 — Freitag, den 07. Juli 2023

Grümpel-turnier

Wann? 08. / 09. Juli 2023

Wo? Auf dem Sportgelände „Sennhof Zizenhausen“

Montag, 10. Juli 2023:
Feierabendhock

18.30 Uhr: Freundschaftsspiel der FSG

Stadtinformation

Rathaus [i]

Stadtverwaltung

Anschrift
Adenauer Straße 4, 78333 Stockach
Telefonzentrale 07771 802-0
Zentrales Fax 07771 802-8000
Homepage www.stockach.de
E-Mail post@stockach.de
Öffnungszeiten
Mo. – Fr. 08.00 - 12.00 Uhr
Do. 14.00 - 18.00 Uhr

Bürgeramt
Tel. 07771 802-222
Fax 07771 802-8888
E-Mail buergeramt@stockach.de

Terminbuchung:
www.stockach.de/termin-buchen

Wirtschaftsförderung
Tel. 07771 802-129
E-Mail wifoe@stockach.de
https://www.stockach.de/wifoe

Stockach informiert
Tel. 07771 802-153
Fax 07771 802-290
E-Mail sto-info@stockach.de
Redaktionsschluss Montag, 10 Uhr (Ausnahmen, z.B. bei Feiertagen, werden bekannt gegeben)

Landratsamt, KFZ-Zulassungsstelle
Tel.: 07531 800-2833 / Fax: 07531 800-2849
Zulassungsstellestockach@LRAKN.de
Geöffnet: Mo. – Fr. 08.00 - 12.00 Uhr
Do. 14.00 - 18.00 Uhr
Termine nur mit Online-Terminreservierung unter: https://www.lrakn.de (unter „Online-Dienste" „KFZ-Wesen" anklicken) ! Nur mit gebuchtem Termin unter www.LRAKN.de.

Jobcenter Landkreis Konstanz
Öffnungszeiten der Service- und Infostelle der Geschäftsstelle Stockach
Montag 08:00 bis 12:00 Uhr
Dienstag 08:00 bis 12:00 Uhr
Mittwoch 08:00 bis 12:00 Uhr
Donnerstag 08:00 bis 12:00 Uhr
13:00 bis 17:30 Uhr
Freitag 08:00 bis 12:00 Uhr
Vorsprachen bei Ihren persönlichen Ansprechpartnerinnen und Ansprechpartnern in der Leistungsgewährung und Vermittlung sind ausschließlich nach Terminvereinbarungen möglich. Bitte nutzen Sie hierzu unseren digitalen Zugang unter www.jobcenter-kn.de

Agentur für Arbeit Konstanz-Ravensburg
Geschäftsstelle Singen, Enge Str. 7 78224 Singen
Öffnungszeiten:
Mo - Mi u. Fr 8.00 - 12.30 Uhr, Do 8.00 - 12.30 Uhr und 13.30 - 18.00 Uhr
Telefonische Erreichbarkeit: Mo - Fr 8.00 - 18.00 Uhr
0800 4 5555 00 (Arbeitnehmer)* und 0800 4 5555 20 (Arbeitgeber)*
* Dieser Anruf ist kostenfrei
E-Mail: singen@arbeitsagentur.de
oder www.arbeitsagentur.de/eservices

Familienkasse-Baden-Wuerttemberg-Ost@arbeitsagentur.de
0800 4 5555-30
(Fragen zu Kindergeld/Kinderzuschlag)*
0800 4 5555-33 (Auszahlungstermine)*
*Dieser Anruf ist für Sie kostenfrei.

Deutsche Rentenversicherung
Auskunft- und Beratungsstelle Singen
Tel. 07731/ 8227-10
Geschäftszeiten: Montag - Mittwoch: 08 Uhr - 16 Uhr
Donnerstag: 08 Uhr - 18 Uhr
Freitag: 08 Uhr - 12 Uhr.
Termine ausschließlich nach vorheriger telefonischer Vereinbarung.

Rentenberatung, Herr Blässing
Ehrenamtlicher Versichertenberater
Zur Zeit nur telefonische Beratung unter
Tel. 07771 920949, albert.blaessing@gmx.de

BARMER
Tel.: 0800333004308-340,nur telefonische Beratung

Pflegestützpunkt des Landkreises
Ansprechpartner für Stockach: Pia Aigner-Faller
Terminvereinbarung telefonisch oder Mail
Tel.: 07531 800 - 2602 / E-Mail: psp@LRAKN.de
Pia.Faller@LRAKN.de

Forstrevierleiter Wingbermühle
0171/9903120 oder 07531/800-3556.

Kulturzentrum Altes Forstamt

Anschrift
Salmannsweiler Straße 1, 78333 Stockach

Stadtbücherei

Tel. 07771 802-305
Fax 07771 802-311
E-Mail stadtbuecherei@stockach.de
Öffnungszeiten:
Di. - Fr. 10.00 - 17.00 Uhr
Sa 10.00 - 13.00 Uhr

Tourist-Info

Tel. 07771 802-300
Fax 07771 802-311
E-Mail tourist-info@stockach.de
Öffnungszeiten
Mo. 10.00 - 13.00 Uhr
Di. - Fr. 10.00 - 17.00 Uhr
Sa 10.00 - 13.00 Uhr

Stadtmuseum

Tel. 07771 802-303
Fax: 07771 802-313
E-Mail: stadtmuseum@stockach.de

Öffnungszeiten Stadtmuseum
Das Stadtmuseum zeigt die Ausstellung Kunst & Kurioses Geschichte & Geschichten
im Zeitraum 25.05.2023 bis 16.04.2024

Di – Fr 10.00 - 17.00 Uhr
Sa 10.00 - 13.00 Uhr
So- und Feiertag 10.00 - 17.00 Uhr
In den BW-Schulferien samstags 10.00 - 17.00 Uhr

Sonstige Einrichtungen

Freibad Stockach

Tel. 07771 915 580, Winterspürer Straße, 78333 Stockach
Öffnungszeiten: Montag, Mittwoch, Donnerstag, Samstag, Sonntag von 10 bis 20 Uhr
Dienstag und Freitag von 7 bis 20 Uhr
Informationen und Online-Tickets unter
www.stadtwerke-stockach.de/freibad.html

Stadtwerke Stockach GmbH

Ablaßwiesen 8, Tel. 07771 915-0 Fax: 915-111
Öffnungszeiten:
Mo. – Mi. 8.00 - 12.30 Uhr
Do. 8.00 - 12.30 Uhr und 13.30 - 17.00 Uhr
Fr. 8.00 - 12.30 Uhr

Jugendkulturzentrum am Kreisel

Heinrich-Fahr-Str. 31, Tel. 07771 929331
Öffnungszeiten:
Di. 16.00 - 19.00 Uhr
Mi. - Fr. 15.00 - 19.00 Uhr

Stadtjugendpflege

Stadtjugendpfleger Frank Dei
Tel. 07771 802-108 E-Mail: f.dei@stockach.de

Computeria Stockach

Rat & Hilfe bei Laptop, Smartphone und Tablet
mittwochs von 14 - 17 Uhr
Konferenzraum im Bürgerhaus Adler Post
Kontakt: Cornelia Giebler, Tel. 07771 802-153

Schulsozialarbeit

Schulverbund Nellenburg/Werkrealschule – Margerit Haas Goldäckerschule
E-Mail: m.haas@stockach.de
Schulverbund Nellenburg/Realschule – Petra Brinkmann
E-Mail: p.brinkmann@stockach.de
Nellenburg-Gymnasium – Angelika Winter
E-Mail: a.winter@stockach.de
Grundschulen - Susanne Fricke
E-Mail: s.fricke@stockach.de

Impressum

Herausgeber: Stadt Stockach, Postfach 1261, 78329 Stockach; Verantwortlich für den redaktionellen Teil: Bürgermeister Rainer Stolz; Redaktion: Cornelia Giebler, Hauptamt, Telefon 07771 802-153, Telefax 07771 802-290, E-Mail: sto-info@stockach.de; Für den Anzeigenteil/ Druck: Primo-Verlag Anton Stähle GmbH & Co. KG, Meßkircher Straße 45, 78333 Stockach, Telefon: 07771 9317-11; Telefax: 9317-40, E-Mail: anzeigen@primo-stockach.de, Homepage: www.primo-stockach.de
Verantwortlich für die Verteilung: Primo-Verlag Stockach, Telefon 07771/931748, E-Mail: vertrieb@primo-stockach.de

Notrufe [ ]

Feuerwehr und Rettungsdienst 112
Krankentransport 19222
Polizei 110
Krankenhaus Stockach 07771 803-0
Polizeirevier 07771 93910
Ärztlicher Notfalldienst 116 117
Kinderärztlicher Notfalldienst: 116 117
Zahnärztl. Notrufnummer 0761 120 120 00
Notfallfaxnummer für hör- und sprachgeschädigte Menschen 112
Zusätzlich über die Rettungleitstelle Radolfzell 07732 9460128

THW-Technisches Hilfswerk 07771 64898-0
Tierschutzverein Radolfzell (Fundtiere) 07732 7463
täglich von 10.00 - 12.00 Uhr und 14.00 - 16.30 Uhr
Giftnotrufzentrale 0761 19240
Bereitschaftsdienst
Gasversorgung 07771 91 55 11
Energie- und Wasserversorgung 07771 91 55 22
Telecab Bückeberg ..... Tel. 05722/2819280
Kabelfernsehen Hindelwangen ..... Fax 05722/2819282
Tierarzt
Der Tierarzt-Notdienst ist bei Ihrem Haustierarzt zu erfragen (Anrufbeantworter).

Abfall – Entsorgung

Mit der Müllmann App vergessen Sie keinen Müll-Termin mehr!
https://www.muellmann-app.de/

- **Behälter richtig bereitstellen:**

Bitte immer den Griff Richtung Straße platzieren (auch wenn Aufkleber auf den Mülltonnen etwas anderes verlangen).
Wir bedanken uns im Voraus für Ihre Mithilfe.

- **Biomüll – braune Tonne**

Abfuhrtermine:
in den Stadtteilen: Montag, 10.07.2023
in der Kernstadt: Dienstag, 11.07.2023

- **Restmüll – graue Tonne**

Nächste Abfuhr:
in den Stadtteilen: Montag, 31.07.2023
in der Kernstadt: Dienstag, 01.08.2023

- **Altpapier - blaue Tonne**

Nächste Abfuhr:
in den Stadtteilen: Montag, 10.07.2023
in der Kernstadt: Dienstag, 11.07.2023

Die Leerung der Mülltonnen beginnt in den Ortsteilen und der Kernstadt um 6.00 Uhr mit mehreren Fahrzeugen. Also bitte die Mülltonnen immer bis 6.00 Uhr bereitstellen.

- **Gelbe Säcke**

Nächste Abfuhr:
im Bezirk 1: Mittwoch, 19.07.2023
im Bezirk 2: Donnerstag, 20.07.2023
im Bezirk 3: Freitag, 21.07.2023

Bezirk 1: Espasingen, Hindelwangen (incl. Meßkircher Str., Nellenbadstr., Stegwiesen und Höllstr.), Mahlspüren i.T., Seelfingen, Wahlwies (incl. Am Hardtring und Krottenbühlstr.) und Winterspüren
Bezirk 2: Hoppetenzell, Mahlspüren i. H., Raithaslach, Zizenhausen und Kernstadt II (Alemannenstr., Alois-Mutz-Str., Am Rosenberg, Berliner Str., Danziger Str., Dresdener Str., Geschwister-Scholl-Str., Gießereistr., Graf-Mangold-Str., Haitachweg, Heinrich-Fahr-Str., Jacques-Schiesser-Str., Jakobsgutweg, Johann-Glatt-Str., Kindergartenstr., Königsberger Str., Mainaustr., Nellenburgstr., Nenzinger Str., Radolfzeller Str., Reiserweg)
Bezirk 3: Kernstadt ohne Kernstadt II (siehe oben)

- **Kühl- und Elektrogroßgeräte**

Nächste Abfuhr:
in den Stadtteilen: **Donnerstag, 13.07.2023**
in der Kernstadt: **Freitag, 14.07.2023**
Dazu gehören Waschmaschinen, Trockner, Elektroherde (inkl. Ceranfeld), Spülmaschinen, Kühlschränke, Gefrierschränke, Gefriertruhen und Gefrierkombinationen und Geräte, bei denen mindestens eine der äußeren Abmessungen mehr als 50 Zentimeter beträgt.
Anmeldung der Geräte:
Die Anmeldung erfolgt telefonisch unter 07771 802-146 oder per Mail an: h.reutebuch@stockach.de
Die Geräte sind **bis spätestens Montag, den 10.07.2023**, 16:00 Uhr bei Frau Reutebuch anzumelden. Später angemeldete Geräte werden nicht mehr berücksichtigt! Die Abholung der Geräte ist kostenlos. Die angemeldeten Geräte sind pünktlich bis spätestens 6:00 Uhr morgens zur Abholung an den Abfuhrtagen an die Straße zu stellen. Geräte, die nicht angemeldet wurden oder zu spät herausgestellte Geräte werden vom Entsorgungsunternehmen nicht abgefahren. Bitte beachten: Es gibt KEINE AUFKLEBER mehr!

- **Altholzabfuhr**

Im Bezirk 1: Mittwoch, 05.07.2023
Im Bezirk 2: Donnerstag, 06.07.2023
Im Bezirk 3: Freitag, 07.07.2023
Zum Altholz gehören nur Möbel und Möbelteile aus dem Innenbereich.
Holz aus dem Außenbereich (Gartenzäune, alte Hasenställe, Gartenmöbel) sowie Bauholz (Fenster, Türen, Holzpaletten) gehören nicht zum Altholz.

- **Sperrmüllabfuhr**

Im Bezirk 1: Montag, 10.07.2023
Im Bezirk 2: Dienstag, 11.07.2023
Im Bezirk 3: Mittwoch, 12.07.2023
Zum Sperrmüll gehören:
Sperrige Hausratsgegenstände, die aufgrund ihrer Größe (nicht Menge) nicht in das Restmüllgefäß passen, z.B. alte Sessel, Teppiche, Matratzen o.ä., wobei Einzelteile eine Länge von 2 Metern und ein Gewicht von 70 kg nicht überschreiten dürfen. Abgabemenge 1-2 m^3 (haushaltsüblich). Nicht zum Sperrmüll gehören wiederverwertbare Altstoffe, Schrott, Elektronikschrott, Kühlgeräte, Altreifen, Hausmüll, Altholz, Grünabfälle sowie Teile aus Umbauarbeiten.

- **Grünschnitt**

Grünschnitt kann bei der „Container-Marquardt GmbH", Lochacker 3 in Stockach Tel: 07771/875070 kostenfrei in haushaltsüblichen Mengen während der Öffnungszeit für Grünschnitt entsorgt werden.
Öffnungszeiten:

Donnerstag:	9:00 - 11:45 Uhr
und	14:00 - 16:45 Uhr
Freitag:	9:00 - 11:45 Uhr
und	14:00 - 16:45 Uhr
Samstag:	9:00 - 11:45 Uhr.

Andere Abfallarten können bei „Container-Marquardt GmbH" kostenpflichtig zu folgenden Zeiten entsorgt werden.

Montag-Freitag:	8:00 - 11:45 und 13:15 - 16:45 Uhr
Samstag:	9:00 - 11:45Uhr

- **Wertstoffhof der Stadt Stockach**

Stegwiesen 7, neben dem Bauhof
Öffnungszeiten:
Mittwoch und Freitag von 16 bis 18 Uhr
Samstag von 9 bis 13 Uhr
Berechtigt zur Abgabe sind nur die Bürger der Stadt Stockach. **Bitte Ausweis mitbringen** und bei Verlangen zeigen.
Wertstoffe sind Altstoffe, die zu Recyclingprodukten weiterverarbeitet werden können, zum Beispiel CDs, Energiesparlampen, Altglas, Altkleider und Schuhe, Altmetall, Altpapier und Pappe, Styropor (kein Dämm- und Baustyropor) sowie Elektrogeräte (Haushaltskleingeräte wie IT Geräte, Bildschirme, jedoch **keine Haushaltsgroßgeräte**, wie z.B. Waschmaschine, Herde).
Achtung: Es können nur Flaschen als Altglas dort abgegeben werden.
Aus datenschutzrechtlichen Gründen können **keine Handys** mehr abgegeben werden.
Bitte achten Sie bei der **Abgabe von Elektrowaren** darauf, dass die Geräte frei von Betriebsstoffen sind; beispielsweise Öl aus Fritteusen/Ölradiatoren oder Benzin aus Benzinrasenmähern vor der Abgabe auf dem Wertstoffhof entleeren!
Nicht entleerte Geräte können aus arbeitsschutzrechtlichen Gründen nicht angenommen werden. Des Weiteren bitten wir Sie, auch Batterien/Akkus aus Haushalts-

Apotheken [ ]

Freitag,	07.07.2023:	Central-Apotheke Pfullendorf	Tel.: 07552 - 52 12	Hauptstr. 40, 88630 Pfullendorf
		Kloster-Apotheke Uhldingen	Tel.: 07556 - 53 56	Aachstr. 29, 88690 Uhldingen (Oberuhldingen)
Samstag,	08.07.2023:	Apotheke Owingen	Tel.: 07551 - 6 66 68	Hauptstr. 26 A, 88696 Owingen
Sonntag,	09.07.2023:	Löwen-Apotheke Überlingen	Tel.: 07551 - 94 47 77	Maurus-Betz-Str. 2, 88662 Überlingen
Montag,	10.07.2023:	Die Obere Apotheke Stockach	Tel.: 07771 - 23 49	Hauptstr. 20, 78333 Stockach
Dienstag,	11.07.2023:	Münster-Apotheke Überlingen	Tel.: 07551 - 6 33 29	Münsterstr. 1, 88662 Überlingen
Mittwoch,	12.07.2023:	Kuony-Apotheke Stockach	Tel.: 07771 - 70 21	Goethestr. 16, 78333 Stockach
Donnerstag,	13.07.2023:	See-Apotheke Ludwigshafen	Tel.: 07773 - 92 00 23	Hauptstr. 8, 78351 Bodman-Ludwigshafen (Ludwigshafen)

Im Notdienstportal der Landesapothekenkammer Apotheken in der Nähe anzeigen lassen:
https://www.lak-bw.de/notdienstportal/schnellsuche.html

rauchmeldern oder ähnlichen Geräten zu entfernen, da es nicht selten vorkommt, dass diese nochmal auslösen.

Märkte & Börsen

- **Bauern- und Wochenmarkt**

Der Bauern- und Wochenmarkt in Stockach mit Produkten aus der heimischen Landwirtschaft ist in der Regel freitags von 14 bis 17 Uhr und der Wochenmarkt am Dienstagvormittag auf dem Gustav-Hammer-Platz.
Am kommenden Wochenende ist der Gustav-Hammer-Platz wegen der Veranstaltung „Sommerabend" belegt. Der Wochenmarkt findet dann auf dem Parkplatz Tuttlinger Straße an der Grundschule statt.

- **Möbelbörse - – zu verschenken**

Anzeigen für die Möbelbörse werden am Dienstag zwischen 8.00 und 12.00 Uhr und am Mittwoch zwischen 14.00 und 18.00 Uhr beim Umweltzentrum Stockach, Tel.: 07771 4999, entgegengenommen.
- ausziehbare Schlafcouch, abzuholen in Stockach, Kontakt: 07771 / 2369

Rathaus Stockach - Fundsache

Online einsehen

Wenn Sie etwas verloren haben, können Sie auf der Homepage der Stadt Stockach recherchieren, ob Ihr verlorener Gegenstand in unserem Fundus zu finden ist. Sie gehen folgendermaßen vor:
www.stockach.de/ Bürger & Verwaltung/ Bürgerservice online/ Fundbüro/ weiter zum Online-Fundbüro
Bei Fragen wenden Sie sich bitte an das Bürgeramt der Stadt Stockach, Tel. 07771/802-0 oder 07771/802-222.

OASE-Kreis Stockach

Mitteilungen

Die Mitteilungen und Einladungen finden Sie zukünftig unter „Vereine"

Gemeinderat Stockach
Hauptausschuss

Öffentliche Sitzung

Eine öffentliche Sitzung des Hauptausschusses findet am **Mittwoch, den 12.07.2023**, um 18:00 Uhr im Großen Sitzungssaal des Rathauses Stockach statt.
Die Tagesordnung finden Sie unter „Amtliches".

Soziale Dienste

Bürgerstiftung Stockach

Monatsbericht Juni

Im Monat Juni 2023 berichtet die Bürgerstiftung über die Unterstützung und Initiative verschiedener Maßnahmen und Aktionen:
Der Musikverein Mahlspüren wandte sich mit einem Anliegen an die Bürgerstiftung. Der Verein hat die Möglichkeit eine Jungmusikerin auf einem Waldhorn auszubilden, verfügt aber nicht über ein solches Instrument. Hier machte die Bürgerstiftung die Zusage, mit einem deutlichen finanziellen Zuschuss dem Musikverein die Anschaffung eines für die Ausbildung im Jugendbereich geeigneten Waldhorns zu ermöglichen.
Sehr dringend war wieder die Spende haltbarer Lebens- und Haushaltsmittel an den Tafelladen in Stockach, wo Kunden mit Sozialpass diese Waren dann günstig kaufen können.
Auf Vorschlag von Gabriele Pompeuse informierten Wolfgang Kammerlander und Willi Zöller die Teilnehmer des ökumenischen Seniorennachmittags im Pallottisaal über die Bürgerstiftung und deren gemeinnützige Tätigkeit. Am Beispiel der im Jahr 2022 getätigten Förderungen wurde dies anschaulich mit entsprechenden Angaben und Fotos verdeutlicht.
Insgesamt 320 Kinder aus den Kindergärten und Grundschulen in Stockach hatten Spaß beim von der Bürgerstiftung finanzierten Kindertheater des Buchfink-Theaters aus Göttingen am Schweizer Feiertag in Stockach. Gespielt wurde das Stück„Die Blattwinzlinge".

Abgebildet sind nach den Aufführungen des Kindertheaters (von links): Manfred Peter (Bürgerstiftung), Corinna Bruggaier (Kulturamt), Christoph Buchfink (Buchfink-Theater) und Wolfgang Kammerlander (Bürgerstiftung).

DRK-Blutspendedienst

Blutspendetermin

Wenn urlaubsbedingt kein Blut fließt wird die Blutversorgung zur Herausforderung. Der DRK-Blutspendedienst bittet dringend zur Blutspende.
Nächster Termin:
Donnerstag, dem 20.07.2023
von 14:30 Uhr bis 19:30 Uhr
Nellenburghalle, Braunenbergstraße
78333 Stockach
Jetzt Blutspendertermin online reservieren unter www.blutspende.de/termine

Schule, Aus- und Fortbildung

Fachkraft für Hauswirtschaft

Nächster Kurs

Der nächste Kurs zur „Fachkraft für Hauswirtschaft" an der Fachschule für Landwirtschaft Stockach beginnt am 11. Oktober 2023 und dauert eineinhalb Jahre.

Der Unterricht findet mittwochs von 8:30 bis 16:45 Uhr statt mit Ausnahme der Schulferien.

Weitere Informationen sowie die Möglichkeit zur Anmeldung gibt es telefonisch unter 07531 800-2966, per E-Mail an Hildegard.Schwarz@LRAKN.de oder auf www.konstanz.landwirtschaftbw.

IST IHRE HAUSNUMMER GUT ERKENNBAR?

Im Notfall kann diese entscheidend für rasche Hilfe durch den Arzt oder den Rettungsdienst sein!

Musikschule Stockach

- **Leistungsabzeichen JUNIOR**

Bild: Sieglinde Hubov

Nun schon im 10. Jahr veranstaltete das Team um Musikdirektor Helmut Hubov, das Leistungsabzeichen JUNIOR vom Bund Deutscher Blasmusikverband (BDB). Acht junge Musikerinnen und Musiker, ein wenig aufgeregt aber bestens von ihren Musiklehrern vorbereitet, stellten sich der Prüfung, bestehend aus: Musikkunde/Musiklehre, Rhythmik/Gehörbildung und Instrumentalspiel.

Alle Teilnehmer erhielten im Anschluss aus den Händen von Musikschulleiter MD Helmut Hubov (links) eine Urkunde und eine Anstecknadel. Rechts im Bild Prüfer Benedikt Hubov.
Herzlichen Glückwunsch allen Schülern.

- **Im Juli Schnupperstunden in:**

Querflöte ab 6 Jahre
Oboe
Fagottino ab 5 Jahre, Fagott
Tigerklarinette ab 5 Jahre, Klarinette
Kindersaxophon ab 6 Jahre, Saxophon
Kinderhorn ab 5 Jahre, Horn
Miniposaune ab 5 Jahre, Posaune
Tenorhorn, Euphonium
Kindertuba ab 5 Jahre /Tuba
Schlagzeug
Ausbildung auf Ihrem Wunschinstrument für Kinder, Jugendliche
und Erwachsene.
Auskünfte und ausführliche Informationen erhalten Sie bei Ihrer
Musikschule Stockach
Leitung: MD Helmut Hubov
Pfarrst. 9, 78333 Stockach
Tel.: 07771/3144
E-Mail: info@musikschule-stockach.de
www. musikschule-stockach.de

Veranstaltungen

Mit Solarstrom Auto fahren

Vortrag

Der Absatz von Elektro-Autos ist im letzten Jahr in Deutschland stark angestiegen. Und viele Kaufinteressierte und Besitzer fragen sich, wie sich wie sich ihr Elektro-Fahrzeug klimaschonend und am besten mit dem Solarstrom vom eigenen Dach laden können.
Der Energieberater Hans-Joachim Horn und der E-Mobilitätsberater Johannes Erd von der Energieagentur Kreis Konstanz zeigen, wie man den Solarstrom in das Elektro-Auto bekommt und wie hierbei das Zusammenspiel zwischen Photovoltaikanlage und Elektro-Auto gelingen kann.
Im Vortrag am **Donnerstag, der 06.07.2023**, 19:00 Uhr werden einige Aspekte beleuchtet:

- Welchen Anteil des Stroms für ein E-Auto kann die eigene Solaranlage überhaupt liefern?
- Wie muss die Anlage ausgelegt sein?
- Ergibt ein Batteriespeicher Sinn und worauf muss ich beim Kauf achten?
- Welche Leistung benötigt meine Ladestation?

Der Vortrag wird von der Verbraucherzentrale Baden-Württemberg unterstützt.
Ort: Vereinsgaststätte VFR Stockach,
Am Osterholz 11, 78333 Stockach
Der Vortrag ist kostenfrei.

GottesWortKlang

„LebensTräume“

Herzliche Einladung zum dritten Themengottesdienst des Predigtformats GottesWortKlang unter dem Motto „LebensTräume“ am **Sonntag, 9. Juli 2023** um 10:30 Uhr in der Evang. Melanchthonkirche Stockach mit Petra Domm, Ulrike Gräsle und Team.
Träume nicht dein Leben – lebe deinen Traum!
Unsere Träume spiegeln wider, was wir sind, was wir denken und was wir uns wünschen. In Träumen, im Spiegel und im Wasser trifft man den Himmel und die Erde. „Treten“ Sie gemeinsam mit uns vor diesen Spiegel und wir reflektieren zusammen zum Thema „LebensTräume“
Im Anschluss laden wir Sie herzlich auf eine kleine Stärkung und gute Gespräche ein. Wir freuen uns auf Ihr Kommen!
Weitere Termine und Themen in 2023:
17. September, 10.30 Uhr: SorgLos
05. November, 10.30 Uhr: BruchStücke
31.Dezember, 17.00 Uhr: NightBar

„Kunst & Kurioses“

Führungen

Bei unserer neuen Sonderausstellung Kunst & Kurioses dreht sich alles um die Schätze der Stockacher Museumssammlung. Über 100 Objekte zu sieben Themen erzählen unter anderem von Krisen und Kriegen, vergangenem Alltag, faszinierender Kunst und „True Crime“, den Verbrechen unserer Vorfahren. Lassen Sie sich nach einem Glas Wein entführen und tauchen Sie ein in die spannende Geschichte Stockachs.
Stadtmuseum Stockach, Salmannsweilerstraße 1, 78333 Stockach
am **09.07., 13.07., 16.07., 20.07. und 23.07.2023** jeweils 17:00 Uhr
Tickets: 9€, Tickets erhältlich online unter tickets.stockach.de oder beim Stadtmuseum Stockach.

Stockacher Sommerabend

Oldie Band „Veteranilli

Der jährlich stattfindende, schwungvolle Abend im Herzen der Altstadt erwartet Urlauber und Bürger. Die Sommerabende zählen seit Jahren zu den stimmungsvollen Höhepunkten des Stockacher Sommerprogramms. Für Bewirtung und musikalische Umrahmung auf dem lauschigen Platz ist bestens gesorgt. Nach der Festeröffnung um 18 Uhr vom Jugendblasorchester Stockach werden Sie von der Oldie Band „Veteranilli“ musikalisch unterhalten.
Eintritt frei.
Freitag, 07.07.2023, ab 18 Uhr
Gustav-Hammer-Platz, Kronengasse,
78333 Stockach

Jazz & Dünnele

Cili und David Marsall

Foto: David Marsall (Selbstauslöser)

Am **Mittwoch, 12. Juli**, sind Cili und David Marsall zu Besuch bei Jazz & Dünnele im Winkelstüble Wahwies. Cili Marsall (*2000) gewann als Teenager Komponisten- und Klarinetten-Wettbewerbe in Ungarn, bevor sie sich mit 16 für das Klavier und den Boogie Woogie entschied. Zusammen mit ihrem Vater, dem professionellen Klarinettisten und Saxofonisten David Laszlo Marsall tritt sie seither auf internationalen Bühnen auf, spielt mit dem legendären Pianisten Axel Zwingenberger und in Wien bei der legendären Traditional Jazz Band Blue Note Six. Nebenbei studiert sie an der Bruckner Universität in Linz Jazz-Klavier.

Einlass um 19:30, ab 20:30 beginnt das Konzert in Renners Besenbeiz Winkelstüble in Wahlwies.
Renners Besenbeiz Winkelstüble
Im Winkel 15, Wahlwies, 07771/62486

Erlenhof Wahlwies

Musikfestival

Am **Samstag, 15. Juli** findet auf dem zum Pestalozzi Kinderdorf gehörenden Bauernhof ein Open Air-Musikfestival für die ganze Familie statt. Los geht es um 18 Uhr mit der Zaubershow von „Magic Andy", gefolgt von einem Auftritt des Kinderdorf-Chors, den „Lozzi Kiddies".

Danach kommen Musikfans mit bekannten internationalen Bands und Künstlern auf ihre Kosten. `Jay Dee & The Moonshiners` werden ebenso die Bühne rocken wie auch Nicole Scholz & Band sowie die Band Brasslufthamma. Campingfans können direkt auf dem Gelände übernachten. Tickets können bereits im Vorfeld unter www.erlenhof-openair.de reserviert werden und an der Abendkasse bezahlt und abgeholt werden. Das Event findet auch bei Regenwetter statt, bis zu einem Alter von einschließlich 18 Jahren ist der Eintritt frei.

Stockach Kulturprogramm 2023

bis 16. April 2024	**Ausstellung** „Kunst & Kurioses - Geschichte & Geschichten", Stadtmuseum, Tickets 5 €
Do. 6. & 13. Juli 17 Uhr	**Führung** Kunst & Kurioses - Geschichte & Geschichten", Stadtmuseum, Tickets 9 €
Fr. 7. Juli ab 18 Uhr	**Sommerabend** auf dem Gustav-Hammer-Platz Jugendblasorchester Stockach und Veteranilli Eintritt frei, Bewirtung durch die Stadtmusik Stockach
So. 9. & 16. Juli 17 Uhr	**Führung** Kunst & Kurioses - Geschichte & Geschichten", Stadtmuseum, Tickets 9 €
So. 16. Juli 19 Uhr	**Duo Kirchhof** "Musikalische Nachtstücke" Loretokapelle Stockach, Eintritt frei
Fr. 21. Juli 20 Uhr	**Northern Lights - ein skandinavischer Abend** Kammerchor, Berufschulzentrum, Eintritt frei
Sa. 22. Juli 15:30 - 16:30 Uhr	**Orgelführung** Loreto Kapelle Kantor M° Zeno Bianchini, Tickets 5 €
Sa. 29. Juli 16 - 22 Uhr	**Stadtgartenfest** - buntes Programm für die ganze Familie, Kulinarisches und mehr, Eintritt frei Musik: 15 Uhr Stadtmusik Stockach, ab 18 Uhr "STOLEN" Handgemachter Soul, Funk & Rock
1. Jan. - 31. Dez. 2023	**Bodensee Card** PLUS rund um den Bodensee freier Eintritt bei 160 Attraktionen, gültig an einzeln wählbaren Tagen, Infos: www.bodensee.eu 3-Tages-Karte 76 € | 7-Tages-Karte 121 €

Kulturzentrum „Altes Forstamt"
Salmannsweilerstraße 1 | 78333 Stockach | Tel. 07771/802-300
tourist-info@stockach.de | www.stockach.de | tickets.stockach.de

Noctes Musicae

Duo Kirchhof

Musikalische Nachtstücke, die dem Geist der Laute und Viola da Gamba besonders gut entsprechen, hat das Duo Kirchhof für dieses Programm ausgesucht. In geheimnisvoller Atmosphäre bei Kerzenschein oder im sanften Licht des Öllämpchens erklingen Fantasien und Tänze unterschiedlichster Formen in den Zeiten europäischer Verfeinerung und Vergeistigung.
Non vi sed Chely - Nicht mit Gewalt, sondern mit der Laute/Gambe - also mit Sanftheit - besiegt der Meister den Löwen auf einem Stich innerhalb des Titelblatts der Noctes Musicae,- eine zeitlose Weisheit! Lutz und Martina Kirchhof wollen mit diesem Programm in eine Welt der geistigen Klarheit und grenzenlos fantastischen Innenschau entführen. Das international renommierte Musikerehepaar konzertiert seit 1996 gemeinsam und ist bekannt für seine virtuosen und ausdrucksvollen Interpretationen.
Eintritt frei, um Spenden wird gebeten.
Veranstalter: Nils Schuller, Kooperationspartner: Katholische Gemeinde & Kulturamt Stockach
Sonntag, 16.07.2023, 19 Uhr
Loretokapelle Stockach, Ludwigshafener Straße 44, 78333 Stockach

BÜNDNIS 90/DIE GRÜNEN

Grünen - Treff

Am 9. Juni 2024 sind die Kommunalwahlen in Baden-Württemberg. Darauf bereiten wir Grünen im Raum Stockach uns jetzt vor und laden zum Grünen Treff am **Donnerstag, 13. Juli** um 19 Uhr in die Fortuna, Bahnhofstraße 8, Stockach.
Unsere aktiven Gemeinderät:innen in Bodman-Ludwigshafen, Orsingen-Nenzingen und Stockach stellen ihre bisherige Arbeit und die wichtigsten Themen aus den Gemeinden vor.
Darüber hinaus suchen wir noch weitere Aktive, die sich mit uns zusammen in den Gemeinderäten einbringen möchten, insbesondere junge Menschen ab 16 Jahren. Wir freuen uns auf alle Interessierten.
Peter Alexander, Vorstand
Ortsverband Raum Stockach

Kurse

vhs Volkshochschule

Volkshochschule Landkreis Konstanz e.V.

Hauptstelle Stockach
Hauptstr. 1, 78333 Stockach
Tel. 07771 9381-0
Mail: stockach@vhs-landkreis-konstanz.de

Kräuterführung bei Herba Floralis
Im Sommer ist das Heilpflanzenfeld mit über 50 Heilpflanzen eine Augenweide. Genießen Sie es und erfahren Sie alles über Kräuterkultivierung, Herstellung und den vielseitigen Nutzen dieser wundervollen Pflanzen.
Spannendes Fachwissen gepaart mit sinnlich-kulinarischen Eindrücken dürfen Sie bei

Herba Floralis erwarten.
Nach dem Feldrundgang erfahren Sie, wie die Herstellung von Tees erfolgt und können diese auch probieren.
Bitte mitbringen: wetterfeste Kleidung
Wer: Eva Maria Walle
Wann: Fr, 07.07.23, 16.00-18.00 Uhr
Wo: Herba Floralis Plantawalle, Alpenstr. 2, Mahlspüren im Hegau
Gebühr: 15,00 €

Mittwoch, den 12.07.2023
Eishandwerk – Wir machen Eis, 1x, 17:00 bis 18:00 Uhr, Eislabor Konstanz, 14,00 Euro incl. 1 Portion Eis
Beim Kurs mit Dr. Annegard Pesaro von ANELU erfahren Genießer, wie hochwertiges Eis aus Naturprodukten hergestellt wird. Nach einer kurzen theoretischen Einführung zu den Grundlagen der Speiseeisherstellung durch die fachlich geprüfte Eisherstellerin, stellen die Teilnehmer selbst eine Sorte Eis her und verkosten diese. Eine Verkostung verschiedener Sorten runden den Kurs ab.

Mittwoch, den 12.07.2023
Onlinekurs: Spanisch A1/A2 für die Reise, 4x, 19:00 bis 20:00 Uhr, Zoom-Raum, 45,00 Euro incl. Materialkosten
Für Teilnehmende mit Vorkenntnissen!¡Hola! Sie haben bereits Spanischkenntnisse und möchten nochmal üben, auf dem Markt einzukaufen, Essen und Getränke zu bestellen, zu bezahlen, oder nach dem Weg zu fragen? Wir machen Rollenspiele zu diesen Situationen. Materialien werden im Kurs zur Verfügung gestellt. ¡Buen viaje!

Samstag, den 15.07.2023
Pilze im Juli – Vieles über einheimische Pilze, 1x, 10:00 bis 13:00 Uhr, Bodman.Ludwigshafen, 25,00 Euro
Im Juli zeigen sich folgende Pilze in der Gegend: Sandröhrlinge, Perlpilze, Fichtenreizker, Flockenstieliger Hexenröhrling, Eichhase, Täublinge, Schönfußröhrling, Goldröhrling, Champignons und Parasole. In Theorie und Praxis werden die Themen Fundorte, Ökologie, Röhrlings-Pilzkunde, Verwendung der Funde, Verhalten in der Natur und Sammelvorschriften behandelt. Bitte mitbringen: Pilzkorb, Messer, wetterfeste Kleidung

Wochenendworkshop 15.07.2023 und 16.07.2023
Bogenschießen – Wochenendworkshop für Interessierte ab 40 Jahren, 2x, 9:00 bis 13:00 Uhr, Bogensportclub Konstanz, 58,00 Euro
Erfahren Sie Neues über sich. Wir zeigen Ihnen, wie Sie Ihre Körperspannung und Körpergefühl neu für sich entdecken und Muskeln fühlen lernen, die Sie bislang nicht kannten. Die Konzentrationsfähigkeit, aber auch die Koordination Ihres Bewegungsablaufs werden wir im Zusammenhang mit dieser faszinierenden Sportart optimieren. Wir zeigen Ihnen, wie Sie mit Bogenschießen Ihren Rücken und Schultergürtel- Armbereich stabilisieren und damit auch Haltungsfehler dauerhaft korrigieren können. „Der Kurs nimmt Rücksicht auf Alter und Beweglichkeit der Teilnehmer und ist entsprechend entschleunigt aufgebaut. Spaß und Geselligkeit stehen hierbei im Vordergrund."

Sonntag, den 16.07.2023
Instinktives Bogenschießen im Freien – 3D-Bogenschießen, 1x, 9:00 bis 15:00 Uhr, Schützenhaus Rielasingen, 60,00 Euro
Sie möchten Bogenschießen lernen? Sie möchten abschalten, Geist und Seele wieder in Einklang bringen, Ihren Körper in freier Umgebung in Aktion spüren? Ich führe Sie systematisch in die instinktive Schießtechnik und den Bewegungsablauf des Bogenschießens ein. Sie lernen Ihren Körper zu kontrollieren und bekommen einen Einblick in die Materialkunde. Nach diesem Grundkurs können Sie selbstständig mit Pfeil und Bogen umgehen und die erlernte Technik auf jedem 3 D-Parcours anwenden

Samstag, den 22.07.2023
Kaligraphie-Kurs für Anfänger und Fortgeschrittene, 1x, 10:00 bis 17:00 Uhr, Mehrgenerationenhaus Radolfzell, 66,00 Euro
Die Gotische Textur ist eine Schrift, die sich im 12 Jhd. n. Chr. mit aus der karolingischen Minuskel entwickelte. Die Textur gehört zu den gebrochenen Schriften und besitzt einen feierlich ernsten Charakter. Ihr Schriftbild erinnert an ein Gewebe (lat. textura) der enge Duktus erlaubt es viel Information auf kleinem Raum unterzubringen. Auch im modernen Mix mit anderen Schriften überzeugt die Textur mit Ihrem engmaschigen Schriftbild.

Bitcoin - Einstieg leicht gemacht

Vortrag

Wenn ihr euch für Bitcoin interessiert, ihr unsicher seid aber immer schon mal wissen wolltet wie man Bitcoin kauft, verwahrt und mit Bitcoin bezahlt, haben wir weitere Termine am Mi 12.07., Mo 17.07., Do 27.07, jeweils um 18.30 Uhr für euch. Ort: Dillstr. 10 in Stockach. Anmeldung unter info@docullrich.com.

Jin Shin Jyutsu Strömabend

Mit Meditation

Offene Ström- Übungsgruppe für Anfänger und Fortgeschrittene. Nach einer Eingangsmeditation wollen wir uns in der Gruppe unter Anleitung gegenseitig strömen und die Wohltat und Harmonie des Jin Shin Jyutsu erfahren und erspüren.
Zur Ruhe kommen, entspannen und auftanken für den Alltag.
Dienstag, den 11. Juni 2023, 19 Uhr
Jin Shin Jyutsu-Bodensee, Gesundheitspraxis, Heike Kuschel, Richard-Stocker-Weg 7, Wahlwies

Veranstaltungen in der Nachbarschaft

Schützenverein Zoznegg

Waldfest

Der Schützenverein Zoznegg e.V. veranstaltet am **Sonntag, den 9. Juli 2023** wieder sein alljährliches Bayrisches Waldfest am Schützenhaus.
Los geht es ab 09.30 Uhr mit einem bayerischen Frühschoppen, natürlich mit Weißwürsten. Anschließend bieten wir unsere traditionellen Speisen wie Hähnchen, Haxen, Spießbraten, Pommes und Weißwürste mit Brezeln an. Am Nachmittag gibt es Kaffee und Kuchen.
Wer an diesem Tag beim Mannschaftwettbewerb zum Kleinkaliber-Gewehr-Schießen teilnehmen möchte, kann sich unter der Nummer 07775/ 1343 zu den nachstehenden Zeiten anmelden: Mittwoch von 19.30 - 22 Uhr und Sonntag von 9.30 - 12 Uhr.

Auf Ihr Kommen freut sich der Schützenverein Zoznegg.

Feuerwehr Owingen

FFW-Fest mit Duathlon

Die Feuerwehr Owingen lädt herzlich ein zum alljährlichen Feuerwehrfest im und um das Bürgerhaus „kultur|o" am **9. und 10. Juli 2023** in Owingen.
Am Sonntag, 9. Juli 2023 startet der traditionelle Feuerwehr-Duathlon um 10.00 Uhr (Anmeldung unter duathlon-owingen@web.de). Ab 11.00 Uhr beginnt der Frühschoppen mit musikalischer Unterhaltung durch den Musikverein Owingen. Für ein abwechslungsreiches Kinderprogramm sorgt die Jugendfeuerwehr Owingen.

Am Montag, 10. Juli 2023 findet ab 18.00 Uhr der Feierabendhock, mit musikalischer Begleitung durch die Jugendkapelle Lippertsreute, statt.

Wir freuen uns über einen Besuch!
Ihre Freiwillige Feuerwehr Owingen

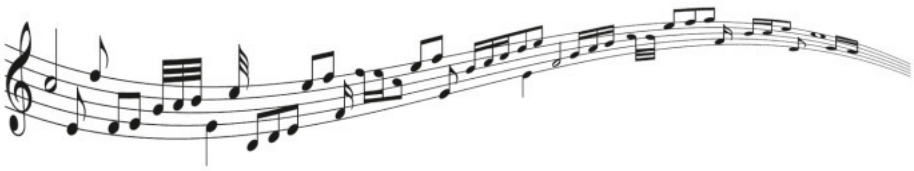

Vereinsmitteilungen

Jugendfeuerwehr Stockach

Probentermine

Freitag, 14.07.2023: Gruppe I (10 – 13 Jahre)
Freitag, 07.07.2023: Gruppe II (13 – 17 Jahre)
Die Proben finden im Feuerwehr-Gerätehaus statt, sie beginnen jeweils um 18.30 Uhr und enden um 20.30 Uhr.
Auch Neuzugänge sind jederzeit herzlich willkommen.

Stadtmusik Stockach

Probentermine

7. Juli keine Probe
Sommerabend „Gustav Hammer Platz"

Schwarzwaldverein

- **Wandertreff im Vereinsheim**

Am **Donnerstag, 06.07.2023** findet wieder der beliebte Wandertreff beim Schwarzwaldverein im Vereinsheim statt. Ab 19:30 Uhr wollen wir in geselliger Runde einen schönen Abend verbringen. Wir freuen uns auf euch und vielleicht finden auch neue Gäste den Weg zu uns, wir heißen sie herzlich willkommen.
Das Organisationsteam

- **Radtour**

Am **Sonntag, den 9.07.2023** lädt der Schwarzwaldverein nochmals zu einer Radtour ein. Der Treffpunkt ist um 10 Uhr auf dem Dillplatz in Stockach. Wir werden nach Singen radeln und dann um den Hohentwiel nach Hilzingen, Duchtlingen und Mühlhausen nach Stockach zurück radeln. Eine Einkehr ist mit eingeplant. Die Strecke beträgt etwa (75 Km)
Führung und Auskunft über die Touren erteilt Isolde Hauch Tel.:07771/918910
Es besteht Helmpflicht. Gäste sind wie immer herzlich willkommen.

- **Dienstags-Wanderung**

Der Schwarzwaldverein Stockach lädt am **Dienstag, dem 11. Juli 2023**, zu einer Wanderung ein.
Treffpunkt ist um 14.30 Uhr am Vereinsheim, wo wir Fahrgemeinschaften bilden und nach Reute zum Ausgangspunkt der Wanderung fahren. Von hier geht es durch den Ort Richtung Krebsbachtal. Auf halber Höhe kommen wir oberhalb der Tuttoburg nach Honstetten. Am Gewand Scheitau und einem alten Steinbruch vorbei, geht es zurück nach Reute. Unterwegs eröffnen sich immer wieder schöne Ausblicke in den Hegau mit seinen Vulkanbergen.
Die reine Gehzeit beträgt rund 2 Stunden. Die Höhendifferenz liegt bei etwa 100 Metern. Die Wanderstrecke beträgt etwa 8km. Zum Abschluss ist eine gemeinsame Einkehr im Gasthof Schlupfwinkel in Stockach vorgesehen.
Gäste sind wie immer gerne gesehen.
Jeder Mitfahrer bezahlt 3,00 Euro als Unkostenbeitrag.
Nähere Auskünfte erteilt der Wanderführer Wilhelm Joos unter Telefon 07771/7140.

- **Bergtour in Warth am Arlberg**

Am 23.07.2023 führt Juliane Kehlert eine wunderschöne Tour in Warth am Arlberg. Sie besticht vor allem durch ein herrliches Panorama, vom Widerstein bis zum Arlbergmassiv. Die Wanderung ist als gut begehbar eingestuft.
Wir fahren mit dem Bus von Stockach nach Warth, eine Anmeldung ist daher erforderlich.
<u>Abfahrtszeiten:</u>
06:45 Uhr Zizenhausen BMW Auer
06:50 Uhr Hindelwangen Höllstraße
06:55 Uhr Stockach Grundschule
07:00 Uhr Stockach Schulzentrum Dillstraße
In Warth nehmen wir die ersten Höhenmeter mit der Steffisalpbahn. Von der Bergstation aus geht es leicht bergauf, ca. 300 Hm. Der Weg ist gut begehbar bis zum Krumbach, hier haben wir den höchsten Punkt mit 2038 m erreicht. Es bietet sich bei guter Sicht ein herrliches Alpenpanorama. Von nun an geht es bergab zum Salobersattel und weiter hinunter zum Körbersee, mit einem wunderbaren Blick zum Widderstein. Hier sei der schönste Punkt Österreichs, steht zumindest auf dem Schild. In der Gaststätte machen wir Rast, bevor wir unsere Wanderung zum Hochtannbergpass fortsetzen. Hier holt uns der Bus zur Heimfahrt nach Stockach ab.
Wir empfehlen gutes Schuhwerk, bei Bedarf Stöcke, aber vor allem ausreichend Getränke. Da die Gaststätte am Körbersee bewirtschaftet ist, kann jeder entscheiden, ob er ein Vesper mitnimmt.
Reine Wanderzeit: ca. 4 Stunden mit Pausen 5 Stunden
<u>Kosten:</u>
Busfahrt für Mitglieder: 25 €
Busfahrt für Gäste 28 €
Bergfahrt Steffisalpbahn: 13,50 €, für Senioren 12,50 €
Gäste sind wie immer herzlich willkommen.
Juliane und Manfred Kehlert
Telefon 07771 917596
Mail: Juliane@kehlert.de

Bezirksimkerverein Stockach

Imkerhock

Zum Imkerhock treffen wir uns am **Freitag, 7. Juli 2023**, 19.00 Uhr am Lehrbienenstand in Zoznegg.
Vortrag: „Unsere Honigbienen, von der Urzeit bis heute"
Referent: Rainer Klumpp
Auch Nicht-Mitglieder sind willkommen.
Erwin Gabele, 1. Vorsitzender

Kath. Bildungswerk Stockach

Tanzgemeinschaft

Unser nächstes Treffen vor der Sommerpause ist am **Donnerstag, 13. Juli 2023** um 19.00 Uhr im großen Pallotti-Saal (Eingang zwischen St. Oswald-Kirche und kath. Pfarrbüro).
Nach einem verkürzten Tanzen werden wir uns noch gemütlich zusammensetzen. Bringt eine Kleinigkeit zum Essen und Trinken mit. Jeder bitte sein Gedeck mitbringen. Eine Gelegenheit, einmal uns Kennenzulernen. Kommt einfach einmal zum Schnuppern vorbei.
Vormerktermin: 14. September 2023
Tanzreferentin: Angelika Trommsdorf: Tel. 07738-7385
Auskunft und Anmeldung: Lilo Oswald: Tel. 07771-920905

OASE-Kreis Stockach: Ausflugsfahrt

In den Bregenzer Wald

Nach einer erfolgreichen „Premiere" mit unserer Pfänderfahrt, bieten wir am **Montag, 17. Juli 2023** eine Ausflugsfahrt in den Bregenzer Wald an. Die Teilnahme ist für alle interessierten Seniorinnen und Senioren offen! Abfahrt wird ca. 9 Uhr sein, dann geht es mit dem Fecht-Bus über Dornbirn und das Bödele nach Schwarzenberg und Egg. Zumindest in Schwarzenberg und Egg wird es Gelegenheit geben zum Einkehren und Flanieren. Die Rückkehr ist gegen 18.30 Uhr geplant. Bei einer Mindestteilnehmerzahl von 25 Personen betragen die Unkosten 30 Euro für die Busfahrt, die Verpflegung vor Ort erfolgt auf eigene Kosten.
Wir freuen uns wieder auf zahlreiche Teilnehmende, Anmeldungen sind ab sofort bei Fam. Schulz unter 07773-9089996 möglich, bei Anmeldung erfahren Sie auch die konkrete Abfahrtszeit.

Landfrauen Stockach - Engen

Veranstaltungen

Freitag, 21. Juli 2023
Workshop „Anbau und Verwendung von Arzneipflanzen"
Rundgang mit Führung und Verköstigung
Ort: Mahlspüren im Hegau, Alpenstraße 2
Beginn: 16.00 Uhr
Referentin: Eva-Maria Walle
Kosten: 14,00 Euro
Anmeldung: 07771/9181361, kontakt@herba-solaris.de, www.plantawalle.org

Samstag, 26. August 2023
Workshop „Kräutereinmaleins"
Saisonale Wildkräuter und ihre Einsatzmöglichkeiten in der Küche.
Ort: 88637 Leibertingen-Altheim, Ute´s Kräuterwerkstatt, Rößleweg 8.
Beginn: 14-16 Uhr

Referentin: Ute Stump, Kräuterpädagogin
Kosten: 15,00 Euro, inkl. Verkostung und Getränke, max. 12 Personen.
Anmeldung: Karin Nagel, 0170/1879395

Soziales

Hospizverein

Trauercafé

Das Trauercafé ist Treffpunkt für Trauernde, die einen Menschen verloren haben und nichts mehr ist, wie es zuvor war. Es findet immer am zweiten Sonntag im Monat statt.
Zwei ausgebildete ehrenamtliche Trauerbegleiterinnen stellen Kaffee und Kuchen bereit und sorgen für eine angenehme Atmosphäre.
Sonntag, 9. Juli 2023 von 14.30 – 16.30 Uhr im Mehrgenerationenhaus, Teggingerstr. 16, Radolfzell
Wir bitten um eine Anmeldung im Büro
Tel: 07732 – 52496
E-Mail: hospiz.radolfzell@t-online.de
Einzelgespräche sind jederzeit möglich

AA- Gruppe Stockach

Treffen

Die AA - Gruppe Stockach trifft sich jeden 2. Dienstag in der geraden Kalenderwoche von 20:00 - 22:00 Uhr.
Treffpunkt ist das Palottiheim in der Pfarrstraße 3.
Kontakt-Tel.: 0171 4108711

Für Alkoholiker und Angehörige

bwlv - Selbsthilfegruppe

Ludwigshafen, Mühlbachstr. 7 (im ev. Gemeindehaus), 14-tägig in den ungeraden Kalenderwochen, montags 18.30 - 20.00 Uhr (außer Feiertage) - gute Erreichbarkeit mit dem ÖPNV aus Radolfzell, Stockach und Überlingen gewährleistet - (Anmeldung nicht erforderlich), shg-ludwigshafen@web.de

Selbsthilfegruppe Papillon

Für missbrauchte Frauen

Wir treffen uns regelmäßig jeden dritten Donnerstag im Monat um 18.00 Uhr im DRK Heim in Stockach.
Wir bitten um vorherigen Kontakt.
Tel. 07771 9357801 oder per E-Mail an Selbsthilfegruppe@drk-stockach.de
Nur Mut, wir freuen uns!
Bea und Uschi

Malteser Stockach

Fahrdienst

Wir begleiten Sie beim Einkaufen, beim Arztbesuch, Facharzt, zur Therapie, in die Klinik, zur Kirche, zum Friseur, zur Behörde, zum Friedhof
Unsere Fahrer stehen Ihnen hilfsbereit zur Seite.
Bürozeiten: Mo. - Fr. 9 - 12 Uhr
Telefon 07771/877503

Sport - Vereine

DC Häfele Atlantic Stockach

DARTEN

Eine knappe aber unnötige Niederlage gab es im letzten Vorrundenspiel. Von Beginn an konnte sich unsere Mannschaft nie entscheidend absetzen und die gewohnte Leistung abrufen. Vor allem mit dem so wichtigen letzten Dart auf das Doppel hatten unsere Spieler große Probleme. DKVK 1.Liga Hinrunde
Ergebnis
Red Bull KN-DC Häfele 10-8
Training
Donnerstag ab 18.30 Uhr
Pilsbar Atlantic Stockach
Donnerstag 06.07. 19:30 Uhr
Mannschaftsbesprechung
Termine
Juli-Aug. DC Häfele Sommerolympiade
26./27.08. Sommerfest

TTC Stockach-Zizenhausen

Generalversammlung

Am **Freitag, den 14.07.2023** um 19:30 Uhr findet im Restaurant Helena in Stockach die Generalversammlung des TTC Stockach-Zizenhausen statt. Alle Mitglieder und Freunde des TTC sind dazu herzlich eingeladen.
Anträge, Wünsche und Teilnahmemeldungen bitte bis zum 10.07.2023 an:
g.wacker-1.vorstand@tischtennis-stockach.de.
Gerd Wacker, 1. Vorsitzender

TG Leichtathletik-Teams

Nachwuchs erfolgreich

Am Sonntag, den 2 Juli tummelten sich rund 250 Kinder auf dem Sportplatz auf der Reichenau, um sich im Team- Wettbewerb der Kinderleichtathletik zu messen.
Auch 36 Kinder der TG Stockach traten in 4 Teams und 3 unterschiedlichen Altersklassen an.

Am frühen Morgen starteten Leah Brenner, Albert Dehner, Klara Eric, Ida Häfele, Johannes Holzwarth, Friedrich Huber, Mariella Mayer, Mila Stahl, Paula Traber, Mila Wolinski in der U8. Neben Staffel-Hindernislauf, Zielweitsprung und einem diskusähnlichen Drehwurf mit dem Tennisring mussten sie ihr Können abschließend in der Einbeinsprungstaffel beweisen. Unter den 6 angetretenen Teams des Bezirks konnten sie sich einen hervorragenden 2. Platz erkämpfen.

Im starken Teilnehmerfeld der Altersklasse U10 mit 15 Mannschaften waren 2 Teams der TG Stockach am Start. Diese mussten ebenfalls einen Hindernis-Staffellauf, eine Weitsprungstaffel und den Drehwurf mit dem Tennisring absolvieren. Abschließend kämpften sich alle Kinder durch einen ca 500 m langen Crosslaufparcours quer über den Sportplatz.
Alwin Dehner, Lotta Fecht, Benjamin Häfele, Chiara Horta, Elina Jung, Soel Nana, Liel Ruddies, Alea Stahl und Samuel Traber überzeugten mit ihren Leistungen und erreichten den 3. Platz.

Ida Häfele, Jana Hoffmann, Johannes Holzwarth, Paul Martin, Alina Nillmaier, Theresa Rath, Noah Specker, Melissa Wachter, Mattis Weiß belegten Platz 12.

Zuletzt starteten die 10- und 11-jährigen in der Altersklasse U12. Auch sie absolvierten die Hindernis-Sprintstaffel, den Weitsprung und den Tennisring-Drehwurf souverän. Nach dem abschließenden Crosslauf belegten sie Rang 6. Alle Kinder freuten sich über einen gelungenen Wettkampf, eine Siegerurkunde und eine erfrischende und vitaminreiche Salatgurke von der Reichenau.

Nach der Sommerpause ist die TG Stockach erstmals Ausrichter eines solchen Kinderleichtathletik Team-Wettbewerbs. Am Samstag , den 23 September erwarten wir im Osterholz 200 bis 300 bewegungsfreudige Kinder des Leichtathletik-Bezirks Hegau- Bodensee. Wir freuen uns auf spannende wettk und über viele Zuschauer und fleißige Helfer.

Aus den Stadtteilen

ESPASINGEN

Ortsvorsteher: Andreas Bernhart
Tel./Fax dienst. 2905 / Tel. privat 2919
E-Mail: andi.bernhart@web.de
Sprechzeiten: Dienstag 19 Uhr bis 20 Uhr
sowie nach Vereinbarung

Ortschaftsrat

Öffentliche Sitzung

Am **Dienstag, den 11.07.2023** findet um 20:00 Uhr eine öffentliche Ortschaftsratssitzung im Sitzungssaal des Rathauses statt.

Tagesordnung:
1. Mitteilungen
2. Baugesuche
3. Brauereigelände
4. Umfahrung/Verkehrssituation Meersburger Str. /Zielstr. (Tempo 30 km/h)
5. Fassade Rathaus
6. Sonstiges

Die Bevölkerung ist herzlich eingeladen.
Andreas Bernhart, Ortsvorsteher

SV Espasingen

Fun-Games

Einladung zu den Fun-Games am **Sonntag, 16. Juli 2023** & einem Feierabendhock am **Montag, 17. Juli 2023**

Liebe Vereinsmitglieder,
liebe Sportfreunde,
hiermit laden wir Euch am Sonntag, 16. Juli 2023 ab 11.00 Uhr zu einem Frühschoppen und ab 13.30 Uhr zu unseren diesjährigen Fun-Games auf den Sportplatz in Espasingen ein.
Bei den Fun-Games treten verschiedene Mannschaften bei Spielen wie beispielswiese einem Menschen-Tischkicker, Torwandschießen, u.v.m. gegeneinander an.

Für das leibliche Wohl ist natürlich gesorgt.
Ihr habt auch Lust eine Mannschaft zu stellen und anzutreten? Dann meldet euch bis zum 10. Juli 2023 bei Sven Blaas unter Angabe des Mannschaftsnahmen und den Mitgliedernamen: 0172 7309481
Mindestanzahl pro Mannschaft: 6 Personen
Am Montag, 17. Juli 2023 findet dann ab 17.30 Uhr unser traditioneller Feierabendhock statt.
Mit musikalischer Umrahmung freuen wir uns den Abend gemeinsam bei Speis & Trank ausklingen zu lassen.

Wir freuen uns auf Eure Teilnahme und auf euren Besuch
Vorstandschaft des
Sportverein Espasingen e.V.

HINDELWANGEN

Ortsvorsteher: Wolf-Dieter Karle, Tel. 4422
Sprechzeiten: Montag von 19 - 20 Uhr
sowie nach entsprechender Vereinbarung

FSG - Zi-Hi-Ho

FSG-Grümpelturnier

Den Zeitplan finden Sie unter „Zizenhausen".

HOPPETENZELL

Ortsvorsteher Jürgen Wegmann,
Tel. 07775 417
ovhoppetenzell@stockach.de
Sprechzeiten: Freitag von 17:30 - 19:00
sowie nach Vereinbarung, Herrengasse 2

Gemeindeverbindungsweg Zoznegg

Vollsperrung

In der Zeit vom 10.07. bis 21.07. wird das 2. Teilstück der Gemeindeverbindungsstraße nach Zoznegg saniert. Es wird eine Vollsperrung ab der Einmündung Wolfholzer Hof eingerichtet. Im Anschluss werden der Wirtschaftsweg von Hoppetenzell zum Neuseggehof sowie die Verbindung Neuseggehof Altschorenhof an den schadhaften Stellen ausgebessert. Auch hier werden im Laufe der Arbeiten Vollsperrungen eingerichtet.

Rentnergrillfest 2023

Bitte anmelden!

Wir wollen in diesem Jahr wieder ein Grillfest veranstalten. Es findet statt am **Mittwoch, 12.7.23** ab ca. 15 Uhr an der Johanniterhalle. Um besser planen zu können, ist eine Anmeldung bis spätestens 7.7.23 erforderlich, entweder bei Paul Engst (385) oder bei Wilfried Engst (552). Bitte Teller, Besteck und Gläser mitbringen!
Auch Neu- und Jungrentner*innen sind herzlich eingeladen!

FSG - Zi-Hi-Ho

FSG-Grümpelturnier

Den Zeitplan finden Sie unter „Zizenhausen".

Narrenverein

SAVE THE DATE

Unsere Froschzeller Holzer feiern 2025 ihren 50. Geburtstag. Dieses Fest wollen wir im Dorf gebührend feiern. Die ersten Planungen sind am Laufen und so wurde mit dem 25.01.2025 bereits der Termin für den Nachtumzug vom Festausschuss festgelegt. Wir freuen uns auf ein tolles Fest und setzen auf zahlreiche Unterstützung der Hoppetenzeller Bürgerinnen und Bürger.

MAHLSPÜREN I. HG.

Ortsvorsteher: Florian Bischoff, Tel. 2437
ovmih@stockach.de

Sprechzeiten:
Freitag, 19.00 Uhr bis 20.00 Uhr
sowie nach Vereinbarung

MAHLSPÜREN I.T. SEELFINGEN

Ortsvorsteher: Florian Buschle
Tel. 07771 2085 oder 07771 802-705
ovmahlspueren.seelfingen@stockach.de

Sprechzeiten:
Montag von 19.00 - 20.00 Uhr
sowie nach entsprechender Vereinbarung

Sprechstunde Ortsverwaltung

Verschoben

Am Montag, den 10.07.2023, findet in der Ortsverwaltung keine Sprechstunde statt.
Ersatztermin für die Sprechstunde ist am Donnerstag, den 13.07.2023, von 18 - 19 Uhr.

Mit freundlichen Grüßen
OV Florian Buschle

Liebe Talgemeinschaft

Aktion im Dorf

Wir laden euch herzlich zum gemeinschaftlichen Steinebemalen am **Freitag, den 07.07.23**, von 15 - 17 Uhr ein. Treffpunkt ist am alten Schulhaus in Mahlspüren im Tal.
Jung und Alt sind herzlich willkommen.

Narrenverein Thalia – Zunft Suppedrieli

Grillfest 2023

Wir laden Mitglieder, Freunde, Gönner und Bewohner herzlich zum diesjährigen Grillfest am **Samstag, den 8. Juli 2023** ab 17:00 Uhr am alten Schulhaus (bei schlechter Witterung im Schulhaus) ein.
Für Getränke ist gesorgt - Grillgut, Salat, Teller und Besteck bitte selbst mitbringen.
Erstmals veranstalten wir für die Kids eine Olympiade ab 15:00 Uhr.
Wir freuen uns auf zahlreiche Gäste
der Narrenrat
www.nvthalia.wordpress.com

SE Hohenfels

Familien-Gottesdienst

Herzliche Einladung zum Familien-Gottesdienst am **Samstag, 15.07.2023** um 16:00 Uhr in der Pfarrkirche „Unsere Liebe Frau" in Winterspüren.
Wir hören die Geschichte vom heiligen Christophorus, dem Patron der Reisenden und Autofahrer. Am Schluss sprechen wir gemeinsam den Reise-Segen.
Wir freuen uns auf Groß und Klein.

Kath. Altenwerk SE Hohenfels

Ausflug nach Hilzingen

Termin: **Donnerstag, 20. Juli 2023**
Abfahrt: 13.00 Uhr Selgetsweiler, 13.05 Uhr Liggersdorf (Martin), 13.10 Uhr Mindersdorf, 13.15 Uhr Deutwang, 13.20 Uhr Kalkofen, 13.30 Uhr Seelfingen, 13.35 Uhr Mahlspüren, 13.40 Uhr Winterspüren
Unser Ausflug führt uns nach längerer Zeit wieder einmal nach Hilzingen und Umgebung. Zunächst besuchen wir das riesige Gartencenter Mauch. Dort werden wir Kaffee und Kuchen im Café des Centers erhalten. Anschließend haben wir noch die Möglichkeit zu einem Rundgang. Unser früherer Hohenfelser und auch Hilzinger Bürgermeister Franz Moser wird uns hier in Empfang nehmen und uns bei einer Busrundfahrt durch die Hilzinger Ortsteile begleiten und den westlichen Hegau zeigen. Den Abschluss bildet ein Besuch des Laurentius-Hofes oberhalb von Hilzingen (wunderschöner Aussichtspunkt). Die Hofgaststätte ist für ihr reichhaltiges Vesper-Angebot sehr bekannt.
Hinweis: Bei diesem Ausflug sind keine großen Fußwege notwendig.
Rückfahrt: ca. 18.45 Uhr
Kosten: Busfahrt, Kaffee und Kuchen, Gesamtpreis 25 € pro Person
Anmeldung: Ingrid Veit, Tel. 07557/8417
Neue Teilnehmer/-innen von Berg und Tal sind in unserem Seniorenkreis (60 plus) jederzeit herzlich willkommen.

RAITHASLACH

Ortsvorsteher:
Klaus Kabisreiter, Tel. 2471
Sprechzeiten:
Montag von 19.00 bis 20.00 Uhr
sowie nach Vereinbarung

Musikverein Raithaslach-Münchhöf

1. Sommerabend

Am **Samstag, 22.07.2023** veranstaltet der Musikverein ab 17 Uhr auf der Wiese hinter dem Farrenstall einen gemütlichen Sommerabend.
Mit Blasmusik, unsere Spielgemeinschaft MV Raithaslach – Münchhöf & MV Mahlspüren i. Hg. wird Sie ab 19 Uhr musikalisch unterhalten, Speis' & Trank, Kinderprogramm von 17 bis 18.30 Uhr und guter Laune freut sich der Musikverein auf Ihren Besuch.
Das Fest findet nur bei guter Witterung statt. Folgen Sie uns auch auf Instagram.

Bis bald am Sommerabend!
Ihr Musikverein Raithaslach-Münchhöf e.V.

WAHLWIES

Ortsvorsteher Udo Pelkner
Tel. Rathaus Wahlwies, 802-590, Fax 4074
U.Pelkner@stockach.de

Sprechzeiten:
Dienstag bis Donnerstag 09.00 - 12.00 Uhr
nach Terminvereinbarung

Öffnungszeiten der Ortschaftsverwaltung:
Montag 13.00 bis 17.00 Uhr
Dienstag bis Freitag 08.00 bis 12.00 Uhr
Tel. 802-590
OVWahlwies@Stockach.de

Geburtstag

Frau Brigitte Unversucht
wird am 7. Juli 2023
70 Jahre

Herzlichen Glückwunsch

Kühl- und Elektrogroßgeräte

Abfuhr

Die nächste Abfuhr der Kühl- und Elektrogroßgeräte ist am **Donnerstag, 13. Juli 2023**. Bis spätestens Montag, 10. Juli 2023 müssen die Geräte zur Abholung angemeldet werden. Es werden nur die gemeldeten Adressen/Geräte angefahren. Weitere Informationen sind auf Seite 3 veröffentlicht.

Lichtraumprofil einhalten

Hecken schneiden

Einige Hecken, Sträucher und Bäume ragen in Geh- und Radwege sowie Straßen hinein. Das Lichtraumprofil über Geh- und Radwegen sowie 0,25 m daneben ist bis zu einer Höhe von 2,50 m freizuhalten.
Bitte überprüfen Sie den Bewuchs an Ihrem Grundstück und schneiden die Pflanzen erforderlichenfalls zurück.

Musikverein Wahlwies

- **Offene Musikproben**

Der Musikverein Wahlwies lädt alle interessierten Musikerinnen und Musiker zum Kennenlernen und Mitspielen zur Offenen Musikprobe ein. Die Proben finden am 12.07., 19.07. und am 26.07. im Foyer der Roßberghalle in Wahlwies statt.
Wer ein Blech-, Holz- oder Schlaginstrument spielt, kann die Proben nutzen, um neu oder wieder einzusteigen.
Es sind auch Interessierte willkommen, die noch kein Instrument spielen, aber eins erlernen möchten.
Voranmeldungen und Rückfragen können per E-Mail an info@musikverein-wahlwies.de gesendet werden.
Auf euer Kommen freut sich der Musikverein Wahlwies.

- **Sommerabend**

Der Musikverein Wahlwies veranstaltet am **Samstag, den 15.07.2023** ab 18 Uhr einen Sommerabend auf dem Schulhof der Grundschule Wahlwies.
Das Handharmonika Orchester Wahlwies und der Musikverein Wahlwies werden Sie Musikalisch unterhalten.
Für das leibliche Wohl ist bestens gesorgt.
Auf Ihr Kommen freut sich der Musikverein Wahlwies.

TV Wahlwies

Sommerfest

Am **Sonntag, 16. Juli**, lädt der Turnverein Wahlwies alle Turnkinder, deren Eltern, alle Trainer:innen und anderen Vereinsmitglieder zum Sommerfest an und in der Roßberghalle ein.
Das Fest mit Spiel, Spaß und Sport ist von 14 bis 18 Uhr geplant. Es gibt Kaffee und Kuchen und ab 16.30 Uhr wird gegrillt. Jedes Kind bekommt eine Grillwurst oder einen Grillkäse im Brötchen. Weiteres Grillgut muss selbst mitgebracht werden. Für gekühlte Getränke und Kaffee ist gesorgt (Spendenbasis). Mitzubringen sind neben Sportsachen für die Kinder Geschirr, Besteck und Tassen.
Salat- oder Kuchenspenden sind sehr willkommen. Um besser planen zu können, freut sich die Vorstandschaft sehr über eine Anmeldung bis zum 7. Juli unter info@turnverein-wahlwies.de mit folgenden Angaben: Anzahl der teilnehmenden Kinder, ungefähre Anzahl der teilnehmenden Erwachsenen, Wahl Grillwurst oder Grillkäse, Information, ob ein Salat oder ein Kuchen mitgebracht wird.
Das Sommerfest findet nur bei gutem Wetter statt. Endgültige Informationen hierzu gibt es am 14. Juli auf
www.turnverein-wahlwies.de.

FC Wahlwies

11er-Turnier für alle

Wer ist die beste Mannschaft vom Punkt?
Profi oder Hobbykicker – Jung oder Alt, hier können sich alle messen: beim großen 11er Turnier am **Samstag, 22. Juli 2023** ab 17 Uhr auf dem Sportplatz Wahlwies.
Neu: Messanlage - wie schnell ist dein Schuss?
Teilnahmebedingungen: 5 Spieler (einer davon Torwart)
Startgebühr (vorab überweisen):
20 Euro für Team Erwachsene
10 Euro für Team Kinder
Damen- & Herren- & Kinder-Turnier
Schöne Sachpreise zu gewinnen!
Für das leibliche Wohl wird bestens gesorgt!

Anmeldung:
Ja, wir möchten teilnehmen:

Mannschaftsname

Ansprechpartner mit Adresse

Mannschaftsname

Ansprechpartner mit Adresse

Damen O Herren O Kinder O

bitte ankreuzen

Anmeldungen an: Stefan Dieng,
Burgweg 1, 78333 Stockach
oder E-Mail: stefan.dieng@t-online.de

Überweisung an: Sabrina Baur
Volksbank Überlingen, IBAN:
DE27 6906 1800 0047 0060 07
Anmeldeschluss ist der 09.07.2023

WINTERSPÜREN

Ortsvorsteher Markus Gebert, Tel. 2593
Öffnungszeiten: Montag von 18.30 - 19.30 Uhr
Mail: ovwinterspueren@stockach.de

SE Hohenfels

Familien-Gottesdienst

Herzliche Einladung zum Familien-Gottesdienst am **Samstag, 15.07.2023** um 16:00 Uhr in der Pfarrkirche „Unsere Liebe Frau" in Winterspüren.

Wir hören die Geschichte vom heiligen Christophorus, dem Patron der Reisenden und Autofahrer. Am Schluss sprechen wir gemeinsam den Reise-Segen.
Wir freuen uns auf Groß und Klein.

Narrenverein und Hopfenzunft

Häsrückgabe

Am **Sonntag, den 16. Juli 2023** findet um 14 Uhr die Häsrückgabe in der Zunftstube statt.
Bitte den Termin direkt in euren Kalendern eintragen!

Kath. Altenwerk SE Hohenfels

Ausflug nach Hilzingen

Am **Donnerstag, 20. Juli 2023** bietet das Altenwerk der SE Hohenfels einen Ausflug nach Hilzingen und Umgebung an.
Weitere Informationen finden Sie unter „Mahlspüren im Tal".

ZIZENHAUSEN

Ortsvorsteher: Michael Junginger
Tel.: 07771 2233, Fax 07771 916747
E-Mail: ov.zizenhausen@web.de

Ortschaftsverwaltung Öffnungszeiten:
Dienstag, Mittwoch und Freitag jeweils
von 9.00 -12.30 Uhr
Donnerstag: 14.00 -19.00 Uhr

MRC Zizenhausen

Stammtisch

Am **Freitag, den 7.07.2023** ist ab 19.00 Uhr Stammtischzeit am gewohnten Ort.

Jahrgänger 1948/49/50

Stammtisch

Wir treffen uns wieder zu einem Stammtisch am **Freitag, den 14. Juli 2023** ab 18 Uhr in Nenzingen im Schönenberger.
Bitte bei Renate wegen Reservierung anmelden.
Fahrgemeinschaft wieder wie üblich um 17.30 Uhr am Schloss.
Liebe Grüße Renate und Blandine

Musikverein Zizenhausen

Schlossgartenfest

Am **16. & 17. Juli 2023** veranstalten wir nach dreijähriger Pause endlich wieder unser Schlossgartenfest im Schlossgarten in Zizenhausen.
Lassen Sie sich am Sonntag von uns mit Schweinehals, selbstgemachtem Kartoffelsalat & einer bunten Kuchenauswahl verwöhnen.
Ab 11.30 Uhr unterhält Sie der MV Bodman zum Frühschoppen, anschließend freuen wir uns auf die musikalische Unterhaltung durch Helmut & Ewald.
Lassen Sie den Wochenstart am Montag zum Feierabendhock mit dem MV Wahlwies & MV Winterspüren ab 17.30 Uhr ausklingen.
Mit Zelt bieten wir Ihnen bei jeder Witterung eine gemütliche Atmosphäre.
Wir freuen uns auf Sie.
Ihr Musikverein Zizenhausen

50. Int. Sommerwandertag
19. Kinder und Jugendwandertag

Am 23. Juli 2023

Zum 50. Mal führen wir am **Sonntag, 23. Juli** unseren IVV- Wandertag für Wanderfreunde jeden Alters durch. Und sie alle sind ganz herzlich zum Mitwandern eingeladen.
Unsere Wanderabteilung hat wieder zwei interessante Wanderstrecken mit 6 und 11 Km für alle Altersgruppen in herrlicher Landschaft ausgesucht, beide Strecken führen in diesem Jahr an den Heidenhöhlen vorbei.
Start und Ziel ist in der Heidenfelshalle an der Windeggerstraße von 7.00-13.00 Uhr, Zielschluss ist um 16.00 Uhr
Nachmeldungen sind jederzeit möglich.
Parallel findet der 19. Kinder und Jugendwandertag statt, jeder Teilnehmer bis 16. Jahre erhält ein Geschenk.
Für das leibliche Wohl in der Halle und auf der Strecke ist bestens gesorgt.
Der Wandertag findet bei jeder Witterung statt und wird nach den Richtlinien des Deutschen Volkssportverbandes im IVV durchgeführt.
Auf Ihren Besuch freut sich die Wandergruppe mit der Vorstandschaft des TV Zizenhausen.
Auskunft erteilt ihnen gerne Mario Mulka Tel.: 07771/ 3074

FSG - Zi-Hi-Ho

FSG-Grümpelturnier

Samstag, 08.07.2023
12.00 Uhr - 20.00 Uhr Fußball-Grümpelturnier
12.00 Uhr - 20.00 Uhr Elfmeterturnier
11.00 Uhr - 14.30 Uhr F-Jugend Spieltag
15.00 Uhr - 17.00 Uhr Bambini Spieltag
12.00 Uhr - 16.00 Uhr Kaffee und Kuchen im Clubhaus
Nach den Turnierspielen „Grümpelturnier-Hock" auf dem Sportgelände mit Weizenstand und Party-Bar!

Sonntag, 09.07.2023
11.00 Uhr - 16.45 Uhr Fußball-Grümpelturnier (mit Finalspielen)
16.30 Uhr Siegerehrungen
ab 12.00 Uhr Mittagessen im Festzelt (mit Bedienung)
12.00 Uhr - 16.00 Uhr Kaffee und Kuchen

Montag, 10.07.2023
17.30 Uhr Feierabendhock am Festzelt (mit Weizenstand und Bedienung)
18.30 Uhr 1. Freundschaftsspiel FSG I – SG Zoznegg-Winterspüren

Kirchliche Nachrichten

Seelsorgeeinheit Stockach

St. Michael, Hindelwangen
St. Georg, Hoppetenzell
St. Oswald, Stockach
Herz-Jesu, Zizenhausen
St. Konrad, Raithaslach
St. Vitus, Mahlspüren i.H.
St. Martin, Mühlingen
St. Vitus, Zoznegg
St. Barbara, Gallmannsweil
St. Peter und Paul, Mainwangen

- **Pfarrbüro Stockach**

Pfarrstr. 3, Stockach
Tel.: 07771-2398, Fax: 07771- 63180
sekretariat@kath-stockach.de
www.kath-stockach.de
Bürozeiten:
Vorübergehend geändert bis 28. Juli:
Montag – Freitag: 8.30 – 12.00 Uhr
Dienstag: 13.30 – 17.00 Uhr
Donnerstag: 13.30 – 17.00 Uhr
Montag und Mittwoch am Nachmittag geschlossen!

- **Gottesdienste**

Freitag, 7.7.23
18.30 Stockach: Hl. Messe, für die Armen Seelen
18.30 Zizenhausen: Herz-Jesu-Amt
Samstag, 8.7.23
17.00 Zoznegg: Kinderkirche
16.00 – 17.00 Stockach, Sakristei: Beichtgelegenheit bei Pfr. Huber
18.30 Stockach: Sonntagvorabendmesse (Pfr. Huber), ab 18.00 Uhr Beichtgelegenheit, f. Arno Lindenau und Maria Schwietzke – Clemens und Siegfried Henssler, Brunhilde Schmid – Ruth Müller – Erika Seelenbrand – und die verstorbenen Angehörigen der Genannten,
anschl. Eine-Welt-Verkauf der Brasilienhilfe im Begegnungsraum
Sonntag, 9.7.23
9.00 Gallmannsweil: Hl. Messe (Pfr. Trennert-Helwig),
in den Anliegen der Pfarrei
10.30 Raithaslach: Hl. Messe (Pater Joseph), f. Josef Hug (Jahrtag) – Olivia, Monika und Hermann Renner – Elisabeth und Walter Lach – und die verstorbenen Angehörigen der Genannten
10.30 Stockach: feierliche Hl. Messe (Pfr. Huber),
mitgestaltet vom Kinderchor St. Oswald und dem Ensemble „Nova Musica",
f. Josefa Lippert – Werner und Paulina Vollgraf – Franz, Kaufmann und Peter Kaufmann – Irmgard und Karl Hablitzel – und die verstorbenen Angehörigen der Genannten,
mit Livestream Übertragung,
anschl. gemütliches Beisammensein im Begegnungsraum und dem Kirchenvorplatz (anstelle Gemeindefest!) – Eine-Welt-Verkauf der Brasilienhilfe und Kirchen-Café im Begegnungsraum
13.30 Mühlingen: Rosenkranz
18.30 Zoznegg: Rosenkranz für den Frieden der Welt
Montag, 10.7.23
18.30 Mühlingen: Rosenkranz für Frieden
Dienstag, 11.7.23
7.00 - 8.00 Stockach: Stille Anbetung in der Unterkirche
10.30 Stockach, Sonnenhalde: Hl. Messe
15.30 Stockach, Evang. Altenpflegeheim: Hl. Messe
18.00 Hindelwangen: Rosenkranz für den Frieden der Welt
18.30 Hindelwangen: Hl. Messe (Pfr. Huber), f. Rosa Löffler
18.30 Zizenhausen: Friedens-/Rosenkranzgebet
Mittwoch, 12.7.23
9.00 Stockach: Gemeinschaftsmesse der Frauen
15.00 Stockach: Hl. Messe mit Feier der Krankensalbung – anschl. gemütliches Beisammensein im Pallottiheim
Donnerstag, 13.7.23
8.00 Bodman, Frauenberg: Wallfahrtsmesse mit Pfr. Huber
18.00 Stockach: Rosenkranz
18.30 Stockach: Hl. Messe,
für die Armen Seelen
18.30 Gallmannsweil: Rosenkranz

- **Feierlicher Gottesdienst in St. Oswald**

Herzliche Einladung zu einem feierlichen Gottesdienst am **Sonntag, 9. Juli**, um 10.30 Uhr.
Der Gottesdienst wird mitgestaltet vom Kinderchor St. Oswald und dem Ensemble „Nova Musica".
In diesem Jahr wird das Gemeindefest nicht in gewohnter Weise stattfinden!
Im Anschluss an den feierlichen Gottesdienst laden wir Sie alle ganz herzlich zu einem gemütlichen Beisammensein im Begegnungsraum und auf dem Kirchenvorplatz ein.

- **Kirchen-Café und Eine-Welt-Verkauf**

Herzliche Einladung zum Kirchen-Café nach dem Gottesdienst am **9. Juli** um 10.30 Uhr im Begegnungsraum, im hinteren Teil der Kirche.
Ferner bietet die Brasilienhilfe Stockach e.V., jeweils nach den Gottesdiensten am 8. und 9. Juli, fair gehandelte Produkte zum Verkauf im Begegnungsraum an. (Kaffee, Tee, Schokolade, Marmelade, Karten, Socken etc.)
Der Erlös ist für soziale Projekte in Brasilien bestimmt!

- **Krankensalbungsgottesdienste**

Es besteht für alle, die schon im höheren Alter sind und alle, die Gott um Heil und Stärkung für Leib und Seele bitten wollen, die Gelegenheit, gemeinsam das Sakrament der Krankensalbung zu empfangen.
In Stockach: Mittwoch, den 12. Juli, um 15.00 Uhr in der St. Oswald-Kirche
Anschließend lädt uns die Frauengemeinschaft zum gemütlichen Beisammensein mit Kaffee und Zopf ins Pallottiheim ein. Herzliche Einladung!
In Mühlingen: Mittwoch, den 19. Juli, um Uhr in der Kirche St. Martin in Mühlingen.
Anschließend ist gemütliches Beisammensein an der Kirche. Herzliche Einladung!

- **Firmung 2023 - Infoabend**

Der Infoabend findet statt am **Freitag, den 7. Juli 2023** im Pallottiheim.
Uhrzeit wird noch bekannt gegeben! (siehe Homepage!)
An diesem Abend werden alle Projekte und Vorbereitungswege vorgestellt.
Eine Anmeldung zur Firmung ist derzeit noch nicht möglich! Der aktuelle Stand der Angebote und Vorbereitungswege kann auf der Homepage nachgelesen werden unter www.kath-stockach.de/firmung

Seelsorgeeinheit Hohenfels

Leiter: Pfr. Claus Michelbach, PfAdm.
Kath. Pfarramt, Hauptstr. 35,
78355 Hohenfels
Tel.: 07557/339 Fax: 07557/929062
E-Mail: pfarramt@se-hohenfels.de
Website: www.se-hohenfels.de
Erreichbarkeit des Pfarramts Liggersdorf:
Mo, Di, Do.: 10.00 – 12.00 Uhr
Mittwoch: 14.00 – 16.00 Uhr

- **Gottesdienste**

Freitag, 7. Juli
18.00 Uhr Liggersdorf Rosenkranz
18.30 Uhr Hl. Messe (f. Georg u. Klara Fischer), anschließend Beichtgelegenheit
Eucharistische Anbetung während der Nacht
Samstag, 8. Juli
7.45 Uhr Liggersdorf Beichtgelegenheit
8.30 Uhr Rosenkranz mit Betrachtungen
9.15 Uhr Hl. Messe (f. Agnes Straßner)
Sonntag, 9. Juli
10.30 Uhr Winterspüren Hl. Messe (f. d. Pfarrgemeinden)
anschließend Taufe der Kinder Noah Leano Friedel und Sam Raphael Kuhn
13.15 Uhr Selgetsweiler Rosenkranz
13.30 Uhr Deutwang Rosenkranz
Mittwoch, 12. Juli
9.00 Uhr Selgetsweiler Hl. Messe (f. Genofeva Vogel)

Seelsorgeeinheit See-End

St. Peter und Paul Bodman
St. Otmar Ludwigshafen
St. Germanus u. Vedastus Wahlwies
St. Nikolaus Espasingen

- **Pfarrbüro**

Das gemeinsame Pfarrbüro befindet sich in Ludwigshafen, St. Otmar Str. 2, Tel. 07773/5239. Fax: 07773/7568
mail@kath-pfarramt-ludwigshafen.de
homepage: www.kath-see-end.de
Bürozeiten:
Montag, Dienstag, Donnerstag und Freitag jeweils von 9.00 - 12.00 Uhr
Mittwoch: 15.00 - 18.00 Uhr

- **Gottesdienste**

Samstag, 8. Juli
Bodman
14.00 Uhr: Taufe des Kindes Adrian Tabor
Wahlwies
18.30 Uhr: Vorabendmesse
(im Gedenken an die Verstorbenen der Familie Traub / Schöpf)
Sonntag, 9. Juli
Ludwigshafen
9.00 Uhr: Eucharistiefeier
(im Gedenken an Thomas Kisting)
Espasingen
10.30 Uhr: Eucharistiefeier
zum Schutzengelfest
Montag, 10. Juli
Bodman
20.00 Uhr: Pfarrgemeinderatssitzung im Kaplaneihaus (öffentlich)
Mittwoch, 12. Juli
Bodman
8.00 Uhr: Morgenlob – Laudes
Espasingen
18.30 Uhr: Eucharistiefeier
Donnerstag, 13. Juli
Bodman
8.00 Uhr: Wallfahrtsmesse
auf dem Frauenberg
Wahlwies
8.15 Uhr: Morgenlob
in der ev. Johanneskirche

Evangelische Kirchengemeinde Stockach

mit Mühlingen, Hohenfels und Nenzingen

- **Pfarramt**

Sekretärin Nicole Brunner
Sekretärin Inga Metz
Tuttlinger Straße 2, 78333 Stockach
Tel.: 07771 - 2641 (AB)
Fax: 07771 - 929592
E-Mail-Adresse: stockach@kbz.ekiba.de
Homepage: www.ev-kirche-stockach.de

- **Öffnungszeiten Pfarramt**

Mo, Mi, Do 9:30 – 12:30 Uhr, nach Vereinbarung auch nachmittags.

- **Pfarrer Rainer Stockburger**

Mail: rainer.stockburger@kbz.ekiba.de
In dringenden Angelegenheiten mobil:
0151 - 40520727

- **GottesWortKlang**

Sonntag, 9. Juli 2023 um 10:30 Uhr, Evang. Melanchthonkirche Stockach
Herzliche Einladung zum dritten Themengottesdienst des Predigtformats GottesWortKlang unter dem Motto „LebensTräume", mit Petra Domm, Ulrike Gräsle und Team.
Träume nicht dein Leben – lebe deinen Traum!
Unsere Träume spiegeln wider, was wir sind, was wir denken und was wir uns wünschen. In Träumen, im Spiegel und im Wasser trifft man den Himmel und die Erde. „Treten" Sie gemeinsam mit uns am 9. Juli um 10.30 Uhr vor diesen Spiegel und wir reflektieren zusammen zum Thema „LebensTräume"
Im Anschluss laden wir Sie herzlich auf eine kleine Stärkung und Gespräche ein. Wir freuen uns auf Ihr Kommen!
Weitere Termine und Themen in 2023:
17. September, 10.30 Uhr: SorgLos
05. November, 10.30 Uhr: BruchStücke
31.Dezember, 17.00 Uhr: NightBar

- **Gottesdienst zur Verabschiedung von Pfarrer Rainer Stockburger**

Am **Sonntag, dem 16. Juli 2023** um 17 Uhr feiert die Evangelische Kirchengemeinde Stockach einen Gottesdienst in der Melanchthonkirche zur Verabschiedung von Pfarrer Rainer Stockburger. Zum Gottesdienst und dem anschließenden Umtrunk im Gemeindesaal laden wir Sie herzlich ein.

- **Anmeldung zur Konfirmation 2024**

Mittwoch, 12. Juli, 19:00 Uhr, Infos und Anmeldung für Jugendliche (8. Klasse im Schuljahr 2023/2024) und deren Eltern oder Erziehungsberechtigte, Evang. Melanchthonkirche, Tuttlingerstr. 2 in Stockach.

- **Frohe Runde**

Donnerstag, 13. Juli, 14:00 Uhr, evangelisches Gemeindehaus, Tuttlinger Str. 2. Ein Seniorenclub für psychisch kranke, belastete und einsame Menschen. Gemeinsame Freizeitgestaltung,
zusammensitzen, miteinander reden, spielen, singen, Feste feiern ...
Nähere Infos bei Alexandra Stampach, Diakonisches Werk Überlingen-Stockach, Tel. 07771 - 2594

- **Sommerfest Evangelischer Kindergarten**

Der Kindergarten „Zum guten Hirten" feiert zum Abschluss des Jahres sein Sommerfest am 14. Juli, 16 bis 18 Uhr.

- **Zeit für Frieden**

Mittwochs zwischen 17:00-18:00 Uhr, Friedensgebet in der Melanchthonkirche

- **Offener Jugendtreff**

Der Treffpunkt für alle Jugendliche ab 14 Jahren. Jeden Donnerstag von 18:30 Uhr bis 20:30 Uhr im evang. Gemeindehaus, Tuttlinger Str. 2 in Stockach. In den Ferien nach Absprache.

- **Bibelgalerie**

Kleine und große Besucher*innen können die Welt der Bibel mit allen Sinnen entdecken.
Die Bibelgalerie Meersburg hat täglich, außer Montag, geöffnet, Dienstag bis Samstag von 11-13 und 14-17 Uhr und an Sonn- und Feiertagen von 14-17 Uhr.

- **Ökumenische Aktion „Kauf2"**

Sie unterstützen mit dem Kauf von Hygieneartikel und Lebensmittel die Tafel. Nähere Infos dazu auf dem Flyer, der in der Melanchthonkirche im Windfang ausliegt. Dort werden die Produkte gesammelt und an die Tafel weitergegeben. Die Kirche ist jeden Tag von 10-18 Uhr geöffnet.
Mehr dazu unter www.aktion-kauf2.de und bei Instagram unter „aktion_kauf2.

Evangelische Kirchengemeinde Ludwigshafen

mit den Ortsteilen Bodman, Bonndorf, Espasingen, Nesselwangen, Sipplingen & Wahlwies

- **Pfarramt**

Mühlbachstr. 7 in Ludwigshafen
Tel 07773-5588, Fax 07773-7919
mail: ludwigshafen@kbz.ekiba.de
homepage: www.ek-ludwigshafen.de
Öffnungszeiten des Pfarramtes
Di 15 – 18 Uhr, Fr 9 – 12 Uhr

- **Gottesdienste**

Freitag, 7. Juli
9.30 Uhr Krabbelgruppe in der Kinderkapelle Ludwigshafen
19.30 Uhr SchoKo-Treff im Jugendraum der Christuskirche Ludwigshafen
Samstag, 8. Juli
18.30 Uhr Gottesdienst in der Johanneskirche Wahlwies
(Prädikantin Karras)
Sonntag, 9. Juli
9.30 Uhr Kindergottesdienst in der Christuskirche Ludwigshafen
(KIGO-Team)
9.30 Uhr Gottesdienst in der Christuskirche Ludwigshafen
(Prädikantin Karras)
Dienstag, 11. Juli
9.00 Uhr Krabbelgruppe in der Jakobuskirche Sipplingen
Mittwoch, 12. Juli
13.45 Uhr Frauenkreis Ausflug nach Sipplingen
Donnerstag, 13. Juli
8.15 Uhr Morgenlob in der Johanneskirche Wahlwies
16.00 Uhr Deutschkurs für ukrainische Flüchtlinge in der Christuskirche Ludwigshafen

- **Frauenkreis - Ausflug**

Der Frauenkreis macht am **Mittwoch, 12. Juli**, einen Ausflug nach Sipplingen.
Wir treffen uns um 13.45 Uhr am Hafen und fahren mit dem Schiff in unseren Nachbarort. In der Gaststätte direkt am See hoffen

wir auf Sommerwetter, Eis, Kuchen und Kaffee. Um 16.20 Uhr fährt das Schiff nach Ludwigshafen zurück. Hin und Heimfahrt kosten 11€. Wem der Weg von Zuhause bis zum Hafen in Ludwigshafen zu weit ist, der meldet sich bitte unter 07771/4601. Wir organisieren eine Abholung. Alle Frauen, die sich dem Frauenkreis verbunden fühlen, sind herzlich zu diesem geselligen Nachmittag eingeladen. Wir bitten um Anmeldung: 07771/4601

Freie Christengemeinde

Mitglied im Bund freikirchlicher Pfingstgemeinden BFP
Höllstraße 22, 78333 Stockach
Tel.: 07771-918951
Fax: 07771-918953
E-Mail: info@fcg-stockach.de
Internet: www.fcg-stockach.de

- **Gottesdienst**

Sonntag, den 09.07.2023
10 Uhr kein Präsenzgottesdienst
MEET@HOME Kleingruppen Treffen, in den jeweiligen Gruppen.
Wir stehen bei Fragen, gerne über die Kontaktdaten zur Verfügung

- **Royal Ranger Stamm 77 Stockach**

Freitag den 07.07.2023
Das Abenteuer beginnt!
17:00 – 19:00 Uhr, Lindenstr. 2, 78355 Hohenfels,
bei Fragen bezüglich Royal Ranger an 0157 33717163 Gabriele Schwarzwälder (Stammleiterin)

- **Abenteuer-Ferien**

vom 28.08.- 01.09.2023 mit der FCG-Stockach
(Infos über die www.camissio.de/stockach)

Freie evangelische Gemeinde Stockach

Ursaul 6, 78333 Stockach
Pastor: Oliver Holler
Mobil: 01578 2280871
E-Mail: oliver.holler@feg.de
www.feg-stockach.de

- **Gottesdienste**

Sonntag, den 9.7.2023
10:00 Uhr Gottesdienst sowie zeitgleich Kindergottesdienst
in der Gemeindescheune in Ursaul

Sonntag, den 23.7.2023
10:00 Uhr Taufgottesdienst an der Konzertmuschel beim Zollhaus
in Ludwigshafen

- **Geländespiel der Naturscouts**

Samstag, den 15.7.2023, 10-12 Uhr,
Treffpunkt am Grillplatz Besetze für Kinder von 6-12 Jahren
zeitgleich für die Eltern Brunch in der Gemeindescheune in Ursaul 6

- **Jugendgruppe:**

Samstag, den 8. Juli 2023
Samstag, den 15. Juli 2023
jeweils um 18:30 Uhr in der Gemeindescheune in Ursaul

Jehovas Zeugen

Höllstraße 2, 78333 Stockach
www.jw.org

- **Biblische Vorträge**

Samstag, 08.07.2023, 18:00 Uhr
„Unseren Weg mit Gott gehen"
Sonntag, 09.07.2023, 10:00 Uhr
„Wie können wir echte Freunde finden?"

- **Leben- und Dienstzusammenkunft:**

Mittwoch, 12.07.2023, 19:00 Uhr
Donnerstag, 13.07.2023, 19:15 Uhr
Bibelleseprogramm: Esra 7-8
Vortrag: „Esra machte Jehova durch sein Verhalten Ehre" (Esra 7:10,25)
Bibelstudium anhand des Buches: „Glücklich für immer": „Als Familie glücklich sein"

Neuapostolische Kirche

Viktor-von-Scheffel-Str 3, Stockach
http://stockach.nak-tuttlingen.de
Gemeindevorsteher: Stephan Strittmatter
Tel.: 07771 62988
E-Mail: stephan@st-strittmatter.name

Sonntag, 9.07.2023
09.30 Uhr Gottesdienst in Überlingen
11.00 Uhr Gottesdienst mit Bezirksapostel Michael Ehrich zum Jugendtag in München Olympiagelände
Mittwoch, 12.07.2023
20.00 Uhr Gottesdienst

- **Livestream-Angebot**

Die Gottesdienste werden als Livestreams angeboten:
https://nak-sued.stream/stockach

STO-Plant e.V

Das christliche Werk
info@sto-plant.de / www.sto-plant.de
Tel. 07771/921 321
mobil: 0151-22980126

- **Celebrations Gottesdienst**

Sonntag, 9. Juli
10 Uhr, Frühstücksgottesdienst (bitte mit Anmeldung)

- **Vorschau**

Donnerstag 6. Juli
20 Uhr: Heilungsgottesdienst mit Pastor Samuel Peterschmitt (F)
Wir bieten Fahrgemeinschaft an.

- **Sto-Meet**

Jeden Mittwoch um 20 Uhr,
Der Treff für dich und für mich.
Auf Wunsch wird für deine Anliegen, gebetet.

- **Ein Wunder für jeden Tag**

Ein Täglicher Impuls von Autorin Déborah Rosenkranz, der dich ermutigt und dir Hoffnung gibt. (Zum Lesen oder als Audioclip)
Kostenlose Anmeldung unter
www.einwunderfürjedentag.de

- **Passion in Action**

Für ein besseres Morgen für Ukrainer in der Not
Spende Konto
IBAN : DE51 6925 0035 0006 0882 80
BIC : SOLADES1SNG

Gebetsgruppe in Stockach

Deutschland betet Rosenkranz:
https://www.deutschland-betet-rosenkranz.de/
Treffen der Gebetsgruppe in Stockach mittwochs um 17:30 Uhr vor der St. Oswald Kirche

Die Christengemeinschaft

Friedhofstr.8, 78333 Wahlwies
Pfarrerin: Carola Gerhard
E-Mail: carola.gerhard@t-online.de

AMTLICHES

Gemeinderat Stockach
Hauptausschuss

Öffentliche Sitzung

Eine öffentliche Sitzung des Hauptausschusses findet am **Mittwoch, den 12.07.2023**, um 18:00 Uhr im Großen Sitzungssaal des Rathauses Stockach statt.

Tagesordnung

1. Mitteilungen
2. Blutspenderehrung
3. Beschaffung von öffentlich zugänglichen Defibrillatoren
   Genehmigung einer außerplanmäßigen Ausgabe
4. Allerhand - Nachbarschaftshilfe Wahlwies e.V.;
   Gewährung eines städtischen Zuschusses
5. Freiwillige Feuerwehr Stockach
   hier: Beschaffung eines Kommandowagens KdoW
6. Volkshochschule Landkreis Konstanz e.V.
   Jahresabschluss 2022
7. Kinderkrippe Stockach
   hier: Veränderung des Angebots
8. Verabschiedung von Herrn Markus Pressel, Sachgebietsleiter Liegenschaften
9. Genehmigung der Annahme von Spenden
10. Genehmigung von Protokollen
11. Sonstiges

Die Bevölkerung ist hierzu eingeladen.

Stolz,
Bürgermeister

Öffentliche Bekanntmachung

Vorhabenbezogener Bebauungsplan „Betonwerk Stockach-Hardt“
Aufstellungsbeschluss und frühzeitige Beteiligung der Öffentlichkeit nach § 3 Abs. 1 BauGB

Der Gemeinderat der Stadt Stockach hat die Aufstellung des vorhabenbezogenen Bebauungsplanes „Betonwerk Stockach-Hardt“ auf dem Grundstück Flst.-Nr. 3527 beschlossen (Aufstellungsbeschluss gemäß § 2 Abs. 1 BauGB).
Der räumliche Geltungsbereich des vorhabenbezogenen Bebauungsplans wird aus dem beiliegenden Lageplan (maßstabslos) ersichtlich. Folgende Grundstücke befinden sich innerhalb des räumlichen Geltungsbereiches: Flst.-Nr. 2692 der Gemarkung Nenzingen und Flst.-Nr. 3527 (Teilfläche) der Gemarkung Stockach.

Erfordernis und Ziele der Planung:
- Stärkung des gewerblichen Standortes durch Ermöglichung betrieblicher Erweiterungen und Sicherung der bestehenden betrieblichen Strukturen zur Sicherung eines ausgewogenen Angebotes an Arbeitsplätzen
- Berücksichtigung bestehender betrieblicher Strukturen und angrenzender Nutzungen im Rahmen der planerischen Feinsteuerungen
- Prüfung sowie Auseinandersetzung mit den Folgen der Planung für Naturraum und Umgebung zur Konfliktvermeidung bzw. Konfliktminimierung

Im Rahmen des Verfahrens zur Aufstellung wird eine Umweltprüfung gem. § 2 Abs. 4 BauGB durchgeführt. Im Rahmen der Begründung zum Entwurf wird ein Umweltbericht § 2a Nr. 2 BauGB dargelegt.
Eine Umweltverträglichkeitsprüfung im Sinne des Gesetzes zur Umweltverträglichkeitsprüfung (UVPG) ist nicht erforderlich.

Hinweise: Der Aufstellungsbeschluss hat keine direkte Auswirkung auf die Bebaubarkeit oder Nutzbarkeit von Grundstücken. Der räumliche Geltungsbereich kann sich im Verlauf des Aufstellungsverfahrens ändern. Die Aufstellung des Bebauungsplanes in diesem Bereich erfolgt im sogenannten Parallelverfahren (gemäß § 8 Abs. 3 BauGB).

Frühzeitige Öffentlichkeitsbeteiligung
Die frühzeitige Öffentlichkeitsbeteiligung findet in Form einer Planauflage vom 17.07. bis 04.08.2023 während der üblichen Dienstzeiten im Rathaus Stockach, Adenauerstraße 4, 78333 Stockach statt. Dabei wird Gelegenheit zur Äußerung und Erörterung der Planung gegeben. Der Inhalt der öffentlichen Bekanntmachung sowie die ausliegenden Unterlagen können auch auf der Homepage der Stadt Stockach unter www.stockach.de Aktuelle Beteiligungsverfahren: https://www.stockach.de/stadt-stockach/de/buerger-verwaltung/bauen-wohnen/bebauungsplaene/aktuelle-beteiligungsverfahren eingesehen werden.

Stockach, 07.07.2023

Stolz, Bürgermeister

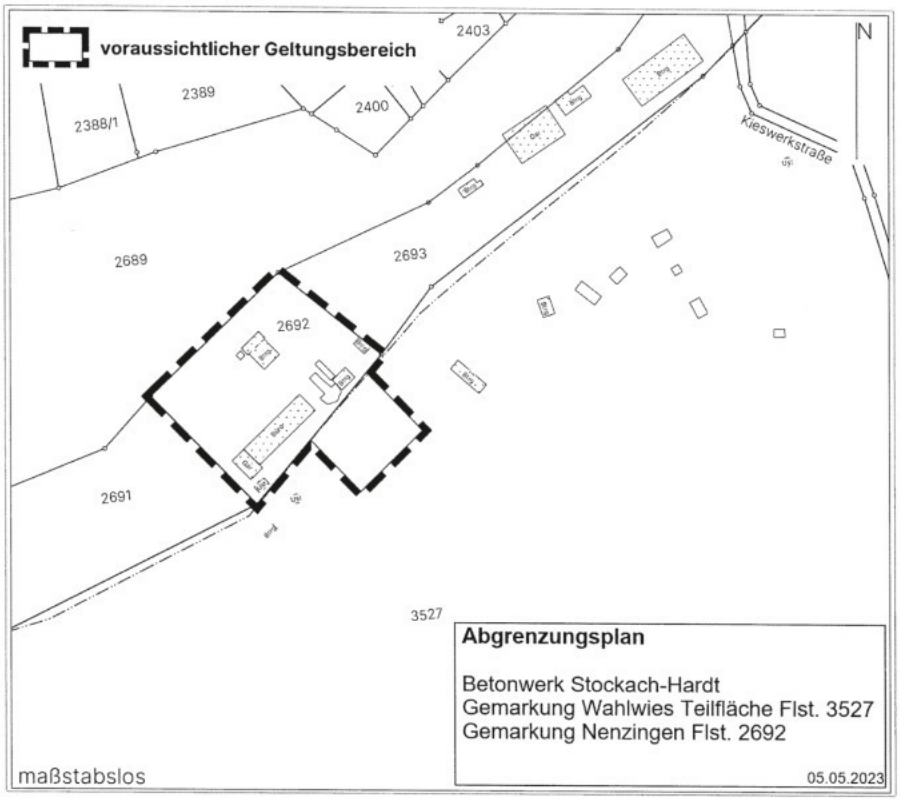

ENDE DES REDAKTIONELLEN TEILS